

Referencia Catastral	8145201UM5184E	Código identificación	DE.16.074
Nombre equipamiento	Parque de la Campiña del Carmen		
Dirección postal	C/ Tordesillas	CP	47011
Tipo de equipamiento	Deportivo		
Rango	Barrio	Naturaleza	PU
Gestión	-		

Fuente: Instituto Nacional de Instalaciones Deportivas - Elaboración propia



Dato área 9805 m2 Fecha construcción mínima / máxima 0 / 0

Fuente: Dirección General de Catastro

Tipo de acceso	Libre gratuito		
Piscina cubierta	Piscina de verano	Comparte parcela con ED	
Sede			
Observaciones			

Fuente: Instituto Nacional de Instalaciones Deportivas - Elaboración propia

Referencia Catastral	8044202UM5184C	Código identificación	DE.16.091
Nombre equipamiento	Pista Cubierta de Petanca San Pedro Regalado		
Dirección postal	C/ Arturo Moliner	CP	47012
Tipo de equipamiento	Deportivo		
Rango	Barrio	Naturaleza	PU
Gestión	FMD A.D Duero		

Fuente

Fundación Municipal de Deporte - Elaboración propia



Dato área 2327 m2 Fecha construcción mínima / máxima 1951 / 1951

Fuente Dirección General de Catastro

Tipo de acceso	Libre gratuito		
Piscina cubierta	Piscina de verano	Comparte parcela con ED	
Sede			
Observaciones			

Fuente

Fundación Municipal de Deporte - Elaboración propia

Referencia Catastral	0636401UM6103F	Código identificación	DE.16.092
Nombre equipamiento	Pista de Atletismo -Valladolid-		
Dirección postal	Crtra. Renedo (VA-100) Km 4,7	CP	47011
Tipo de equipamiento	Deportivo		
Rango	Municipal	Naturaleza	PU
Gestión	FMD		

Fuente

Fundación Municipal de Deporte - Elaboración propia

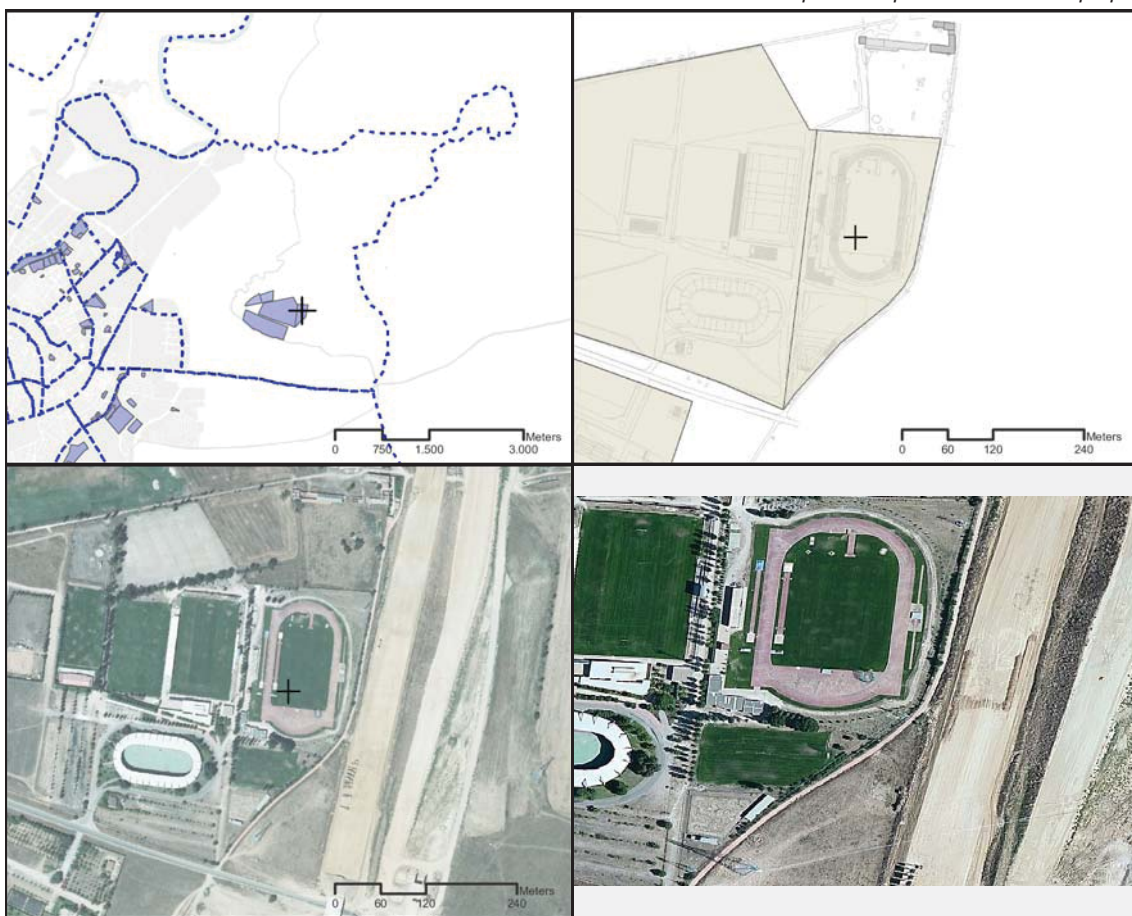

Dato área 233064 m2 Fecha construcción mínima / máxima 1983 / 1996

Fuente Dirección General de Catastro

Tipo de acceso	Libre pagando entrada - Libre pagando cuota	
Piscina cubierta	Piscina de verano	Comparte parcela con ED
Sede		
Observaciones		

Fuente

Fundación Municipal de Deporte - Elaboración propia

Referencia Catastral	4011D05UM6103E	Código identificación	DE.16.124
Nombre equipamiento	Pistas de Juegos Autóctonos Terradillos		
Dirección postal	Ctra de Renedo (VA-100) Km 4,2	CP	47170
Tipo de equipamiento	Deportivo		
Rango	Municipal	Naturaleza	PU
Gestión	-		

Fuente: Instituto Nacional de Instalaciones Deportivas - Elaboración propia

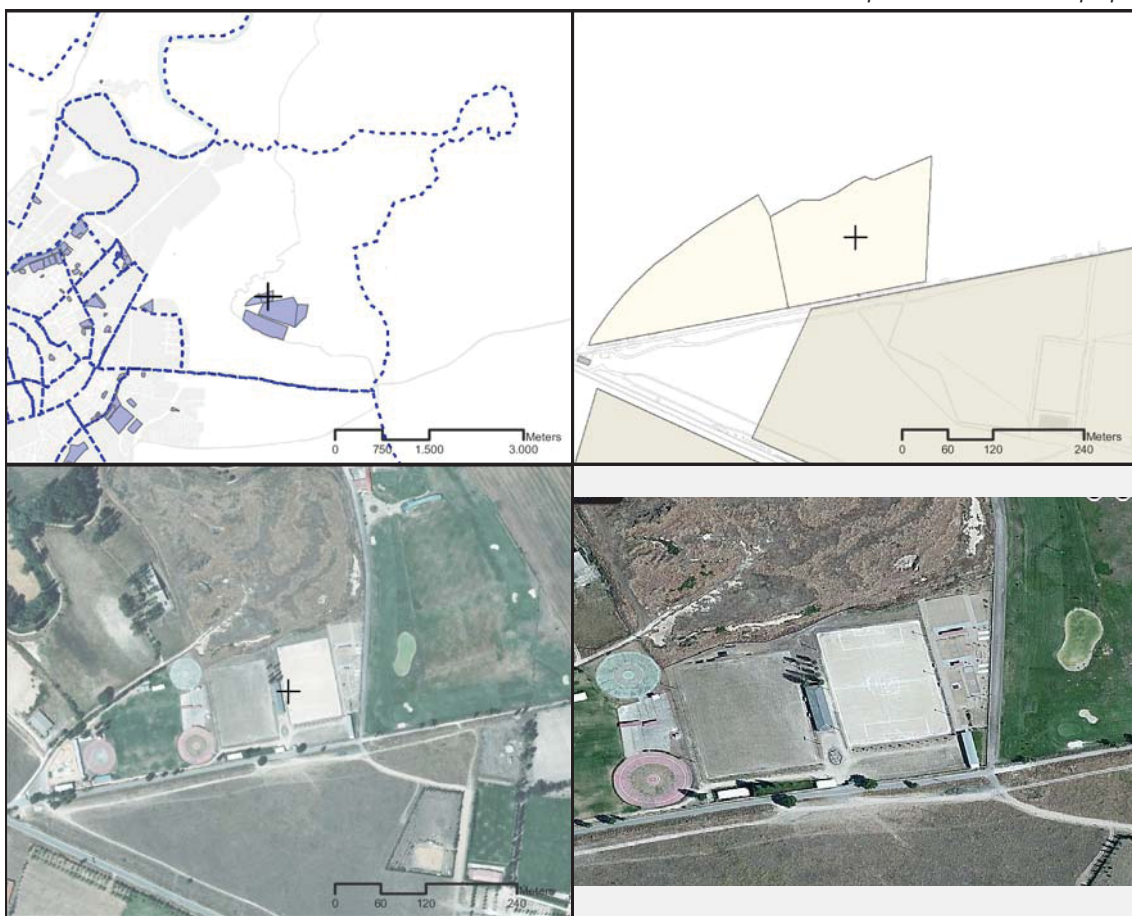

Dato área 9 m2 Fecha construcción mínima / máxima 0 / 0

Fuente: Dirección General de Catastro

Tipo de acceso	Libre pagando entrada - Libre pagando cuota	
Piscina cubierta	Piscina de verano	Comparte parcela con ED
Sede		
Observaciones		

Fuente: Instituto Nacional de Instalaciones Deportivas - Elaboración propia

Referencia Catastral	6708005UM5160H	Código identificación	DE.17.056
Nombre equipamiento	IFP Juan De Herrera		
Dirección postal	Avda. Segovia, 72	CP	47013
Tipo de equipamiento	Deportivo		
Rango	Barrio	Naturaleza	PU
Gestión	-		

Fuente *so National de Instalaciones Deportivas - Elaboración propia*



Dato área 470 m2 Fecha construcción mínima / máxima 1966 / 1966

Fuente *Dirección General de Catastro*

Tipo de acceso	Libre gratuito - Restringido a los alumnos		
Piscina cubierta	Piscina de verano	Comparte parcela con ED	X
Sede			
Observaciones			

Fuente *so National de Instalaciones Deportivas - Elaboración propia*

Referencia Catastral	6308603UM5160G	Código identificación	DE.17.075
Nombre equipamiento	Parque de la Paz y Pistas de Petanca		
Dirección postal	C/ Arca Real	CP	47008
Tipo de equipamiento	Deportivo		
Rango	Barrio	Naturaleza	PU
Gestión	-		

Fuente: Instituto Nacional de Instalaciones Deportivas - Elaboración propia



Dato área 3141 m2 Fecha construcción mínima / máxima 0 / 0

Fuente: Dirección General de Catastro

Tipo de acceso	Libre gratuito		
Piscina cubierta	Piscina de verano	Comparte parcela con ED	
Sede			
Observaciones			

Fuente: Instituto Nacional de Instalaciones Deportivas - Elaboración propia

Referencia Catastral	6013203UM5161C	Código identificación	DE.17.096
Nombre equipamiento	Pista de Baloncesto C/ Mikado		
Dirección postal	C/ Mikado	CP	47007
Tipo de equipamiento	Deportivo		
Rango	Barrio	Naturaleza	PU
Gestión	-		

Fuente *so Nacional de Instalaciones Deportivas - Elaboración propia*



Dato área **678** m<sup>2</sup> Fecha construcción mínima / máxima **0 / 0**

Fuente *Dirección General de Catastro*

Tipo de acceso	Libre gratuito		
Piscina cubierta	Piscina de verano	Comparte parcela con ED	
Sede			
Observaciones			

Fuente *so Nacional de Instalaciones Deportivas - Elaboración propia*

Referencia Catastral	6013221UM5161C	Código identificación	DE.17.102
Nombre equipamiento	Pista de Patinaje Arco Ladrillo		
Dirección postal	C/ Santa Fe	CP	47012
Tipo de equipamiento	Deportivo		
Rango	Barrio	Naturaleza	PU
Gestión	-		

Fuente *so Nacional de Instalaciones Deportivas - Elaboración propia*



Dato área 1241 m2 Fecha construcción mínima / máxima 0 / 0

Fuente *Dirección General de Catastro*

Tipo de acceso	Libre gratuito		
Piscina cubierta	Piscina de verano	Comparte parcela con ED	
Sede			
Observaciones			

Fuente *so Nacional de Instalaciones Deportivas - Elaboración propia*

Referencia Catastral	6310508UM5161A	Código identificación	DE.17.112
Nombre equipamiento	Pista de Skate C/ General Shelly		
Dirección postal	C/ General Shelly	CP	47013
Tipo de equipamiento	Deportivo		
Rango	Barrio	Naturaleza	PU
Gestión	-		

Fuente *so Nacional de Instalaciones Deportivas - Elaboración propia*



Dato área 0 m<sup>2</sup> Fecha construcción mínima / máxima 0 / 0

Fuente *Dirección General de Catastro*

Tipo de acceso	Libre gratuito		
Piscina cubierta	Piscina de verano	Comparte parcela con ED	
Sede			
Observaciones			

Fuente *so Nacional de Instalaciones Deportivas - Elaboración propia*

Referencia Catastral	6402303UM5160A	Código identificación	DE.17.130
Nombre equipamiento	Pistas Polideportivas Poblado de Fasa		
Dirección postal	Avda. Juan Carlos 1, s/n	CP	47013
Tipo de equipamiento	Deportivo		
Rango	Barrio	Naturaleza	PU
Gestión	FMD		

Fuente

Fundación Municipal de Deporte - Elaboración propia



Dato área 331 m2 Fecha construcción mínima / máxima 1965 / 1965

Fuente Dirección General de Catastro

Tipo de acceso	Libre gratuito		
Piscina cubierta	Piscina de verano	Comparte parcela con ED	
Sede			
Observaciones			

Fuente

Fundación Municipal de Deporte - Elaboración propia

Referencia Catastral	5102114UM5150A	Código identificación	DE.18.004
Nombre equipamiento	Campo Fútbol Felicísimo de la Fuente		
Dirección postal	C/ Daniel del Olmo González, S/n	CP	47008
Tipo de equipamiento	Deportivo		
Rango	Barrio	Naturaleza	PR
Gestión	FMD La Union Cultural y Deportivoortiva Sur		

Fuente

Fundación Municipal de Deporte - Elaboración propia

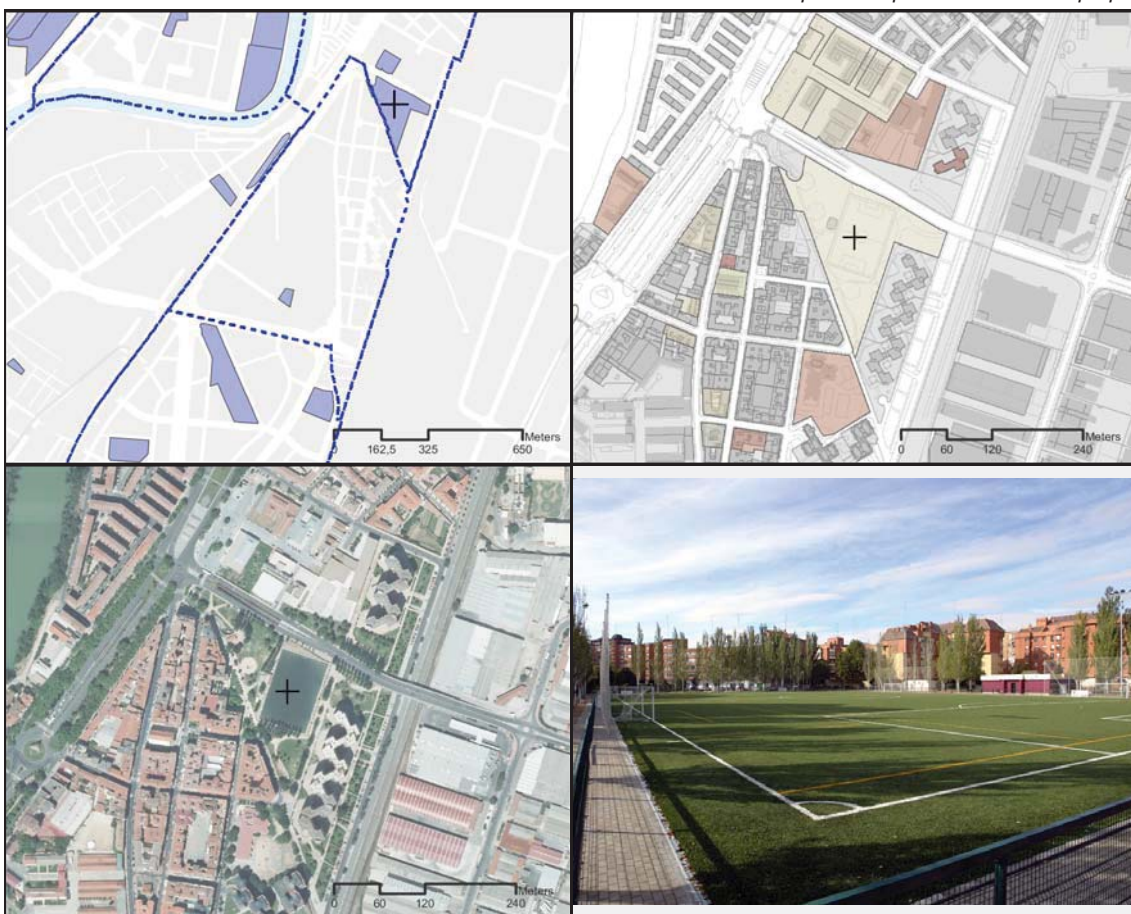

Dato área 1413 m2 Fecha construcción mínima / máxima 0 / 0

Fuente Dirección General de Catastro

Tipo de acceso	Libre gratuito - Libre pagando entrada	
Piscina cubierta	Piscina de verano	Comparte parcela con ED
Sede		
Observaciones		

Fuente

Fundación Municipal de Deporte - Elaboración propia

Referencia Catastral	5212602UM5151A	Código identificación	DE.18.041
Nombre equipamiento	Comp. Deportivo Juan de Austria		
Dirección postal	Plaza Juan de Austria, 1	CP	47006
Tipo de equipamiento	Deportivo		
Rango	Barrio	Naturaleza	PU
Gestión	FMD		

Fuente

Fundación Municipal de Deporte - Elaboración propia



Dato área	19133 m2	Fecha construcción mínima / máxima	1928 / 1993
-----------	----------	------------------------------------	-------------

*Fuente Dirección General de Catastro*

Tipo de acceso	Libre pagando entrada		
Piscina cubierta	Piscina de verano	X	Comparte parcela con ED
Sede	UDC Sur		
Observaciones			

Fuente

Fundación Municipal de Deporte - Elaboración propia

REVISIÓN DEL PLAN GENERAL DE ORDENACIÓN URBANA DE VALLADOLID  
**INVENTARIO DE EQUIPAMIENTOS**

Referencia Catastral	5815613UM5151F	Código identificación	DE.18.061
Nombre equipamiento	Pab. Polideportivo Gregorio Fernández		
Dirección postal	C/ Guarderia, S/n	CP	47007
Tipo de equipamiento	Deportivo		
Rango	Barrio	Naturaleza	-
Gestión	FMD		

Fuente

Fundación Municipal de Deporte - Elaboración propia



Dato área 11306 m2 Fecha construcción mínima / máxima 0 / 0

Fuente Dirección General de Catastro

Tipo de acceso	-		
Piscina cubierta	Piscina de verano	Comparte parcela con ED	
Sede			
Observaciones			

Fuente

Fundación Municipal de Deporte - Elaboración propia

Referencia Catastral	5311206UM5151A	Código identificación	DE.18.082
Nombre equipamiento	Parque Plaza del Ejército		
Dirección postal	C/ Arzobispo García Goldaraz	CP	47007
Tipo de equipamiento	Deportivo		
Rango	Barrio	Naturaleza	PU
Gestión	-		

Fuente: Instituto Nacional de Instalaciones Deportivas - Elaboración propia



Dato área: 15 m2      Fecha construcción mínima / máxima: 0 / 0

Fuente: Dirección General de Catastro

Tipo de acceso	Libre gratuito		
Piscina cubierta	Piscina de verano	Comparte parcela con ED	
Sede			
Observaciones			

Fuente: Instituto Nacional de Instalaciones Deportivas - Elaboración propia

Referencia Catastral	5304707UM5150C	Código identificación	DE.18.085
Nombre equipamiento	Pis. Cub. Benito Sanz de la Rica		
Dirección postal	Paseo de Zorrilla esquina C/ Daniel del Olmo	CP	47008
Tipo de equipamiento	Deportivo		
Rango	Barrio	Naturaleza	PU
Gestión	FMD		

Fuente

Fundación Municipal de Deporte - Elaboración propia



Dato área 7799 m2 Fecha construcción mínima / máxima 1992 / 1998

Fuente Dirección General de Catastro

Tipo de acceso	Libre pagando entrada - Libre pagando cuota		
Piscina cubierta	X	Piscina de verano	Comparte parcela con ED
Sede			
Observaciones			

Fuente

Fundación Municipal de Deporte - Elaboración propia

Referencia Catastral	5212602UM5151A	Código identificación	DE.18.131
Nombre equipamiento	Pistas Poliep Juan de Austria		
Dirección postal	Plaza Juan de Austria, 1	CP	47006
Tipo de equipamiento	Deportivo		
Rango	Barrio	Naturaleza	PU
Gestión	FMD		

Fuente

Fundación Municipal de Deporte - Elaboración propia

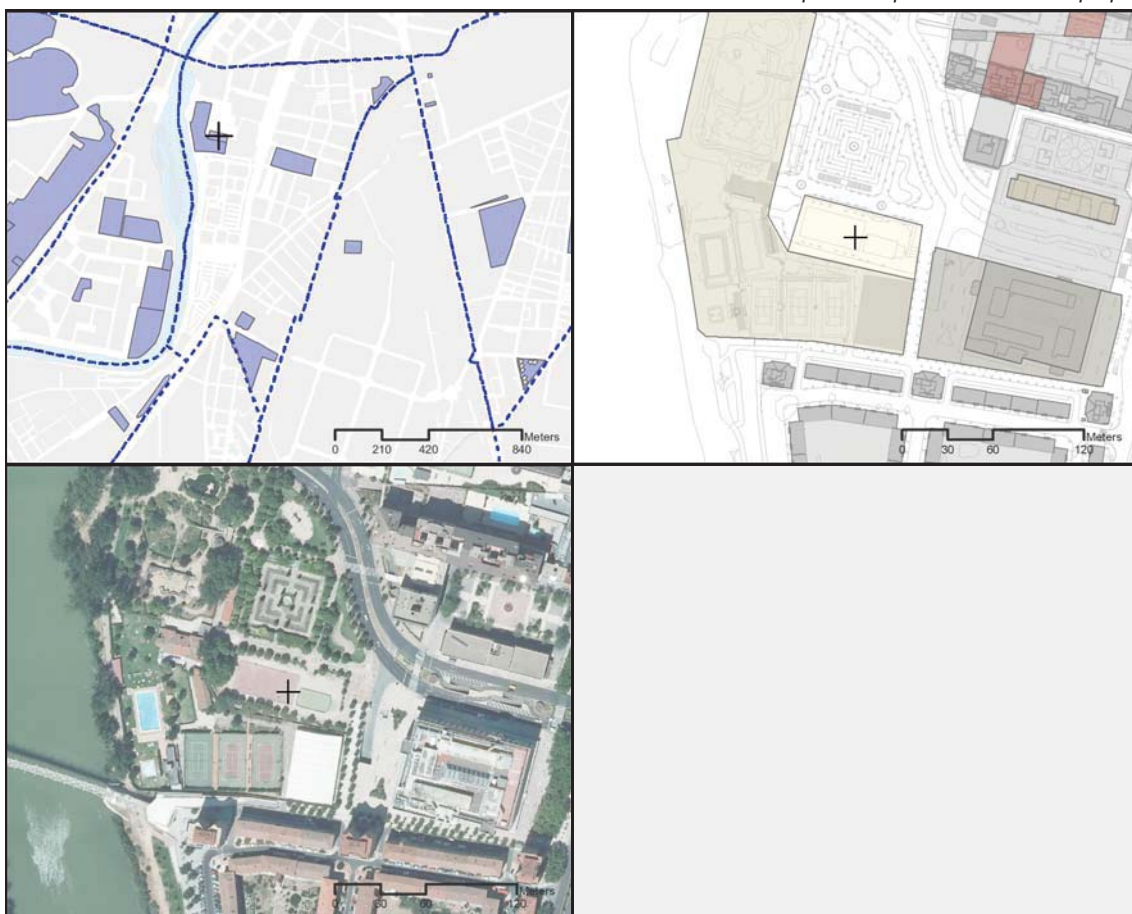

Dato área 19133 m2 Fecha construcción mínima / máxima 1928 / 1993

Fuente Dirección General de Catastro

Tipo de acceso	Libre gratuito		
Piscina cubierta	Piscina de verano	X	Comparte parcela con ED
Sede	UDC Sur		

Observaciones

Fuente

Fundación Municipal de Deporte - Elaboración propia

Referencia Catastral	4705003UM5140F	Código identificación	DE.19.002
Nombre equipamiento	Campo Fútbol Arturo Eyres		
Dirección postal	Plaza Méjico, S/N	CP	47014
Tipo de equipamiento	Deportivo		
Rango	Barrio	Naturaleza	PU
Gestión	FMD C.D. Arturo Eyres (campo de Fútbolbol)		

Fuente Fundación Municipal de Deporte - Elaboración propia



Dato área 46838 m2 Fecha construcción mínima / máxima 1985 / 1985

Fuente Dirección General de Catastro

Tipo de acceso	Libre gratuito		
Piscina cubierta	Piscina de verano	Comparte parcela con ED	
Sede			
Observaciones			

Fuente Fundación Municipal de Deporte - Elaboración propia

Referencia Catastral	4710318UM5141B	Código identificación	DE.19.016
Nombre equipamiento	Campos Fútbol El Palero		
Dirección postal	Avda. de Medina del Campo, S/n	CP	47014
Tipo de equipamiento	Deportivo		
Rango	Barrio	Naturaleza	PR
Gestión	FMD C.D Arces		

Fuente

Fundación Municipal de Deporte - Elaboración propia



Dato área 878 m2 Fecha construcción mínima / máxima 0 / 0

Fuente Dirección General de Catastro

Tipo de acceso	Libre pagando cuota		
Piscina cubierta	Piscina de verano	Comparte parcela con ED	
Sede			
Observaciones			

Fuente

Fundación Municipal de Deporte - Elaboración propia

Referencia Catastral	4705003UM5140F	Código identificación	DE.19.024
Nombre equipamiento	Centro de Piragüismo Pisuerga		
Dirección postal	C/ Antillas	CP	47014
Tipo de equipamiento	Deportivo		
Rango	Municipal	Naturaleza	PR
Gestión	FMD		

Fuente *Fundación Municipal de Deporte - Elaboración propia*

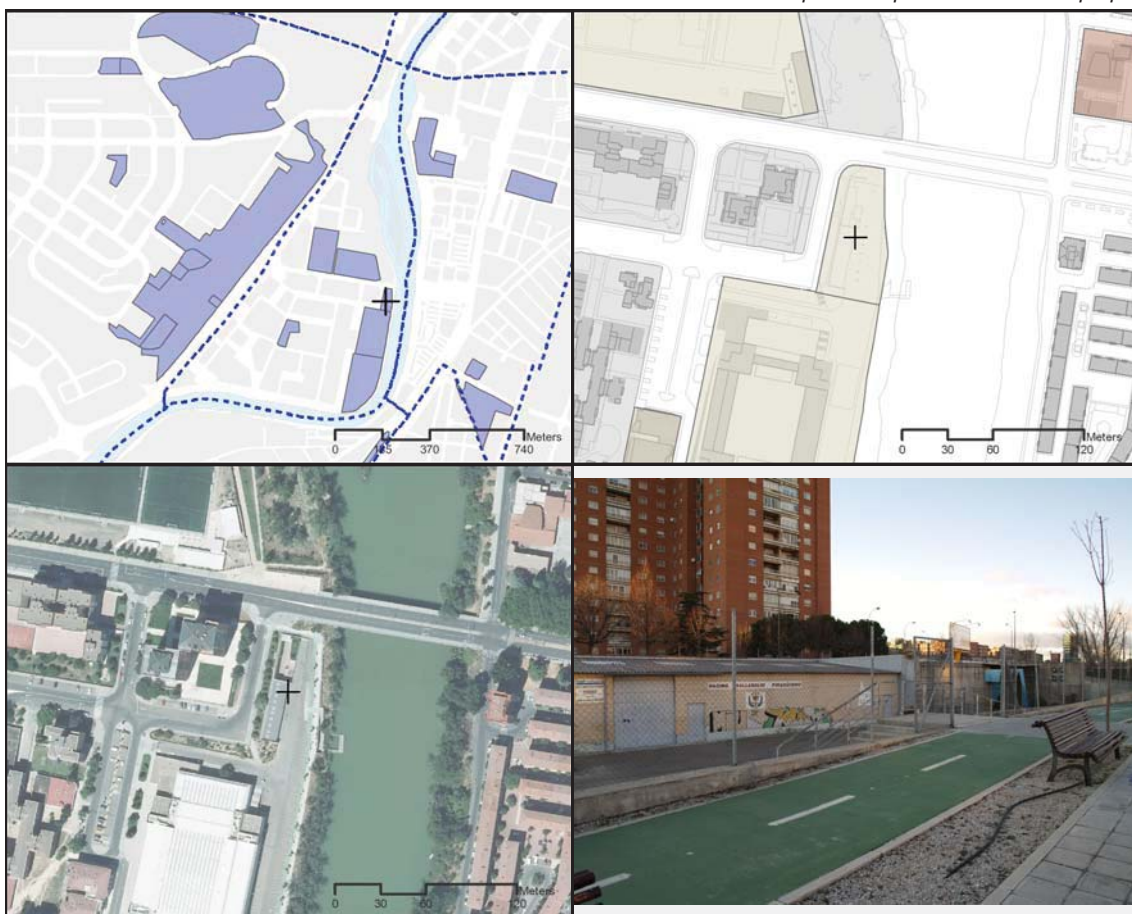

Dato área	46838 m <sup>2</sup>	Fecha construcción mínima / máxima	1985 / 1985
-----------	----------------------	------------------------------------	-------------

Fuente *Dirección General de Catastro*

Tipo de acceso	Libre pagando cuota		
Piscina cubierta	Piscina de verano	Comparte parcela con ED	
Sede	Club Racing Pisuerga		
Observaciones			

Fuente *Fundación Municipal de Deporte - Elaboración propia*

Referencia Catastral	4710320UM5141B	Código identificación	DE.19.047
Nombre equipamiento	Comp. Deportivo y Ocio El Palero		
Dirección postal	C/ Puerto Rico s/n	CP	47014
Tipo de equipamiento	Deportivo		
Rango	Barrio	Naturaleza	PR
Gestión	FMD		

Fuente

Fundación Municipal de Deporte - Elaboración propia

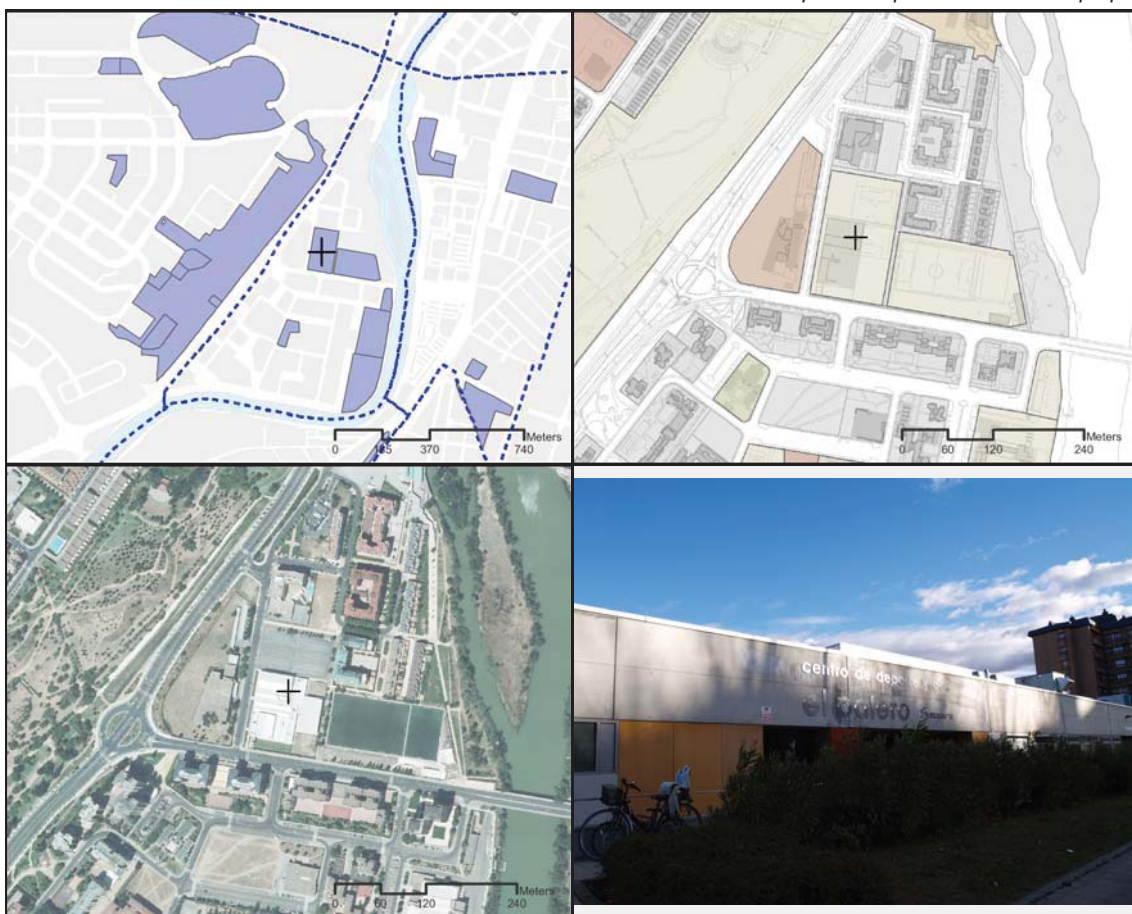

Dato área 35021 m2 Fecha construcción mínima / máxima 2006 / 2006

Fuente Dirección General de Catastro

Tipo de acceso	Libre pagando entrada - Libre pagando cuota		
Piscina cubierta	X	Piscina de verano	Comparte parcela con ED
Sede			
Observaciones			

Fuente

Fundación Municipal de Deporte - Elaboración propia

Referencia Catastral	4505001UM5140F	Código identificación	DE.19.055
Nombre equipamiento	I.B. Antonio Tovar		
Dirección postal	C/ Venezuela, S/n	CP	47014
Tipo de equipamiento	Deportivo		
Rango	Barrio	Naturaleza	PU
Gestión	-		

Fuente: Instituto Nacional de Instalaciones Deportivas - Elaboración propia



Dato área 11036 m2 Fecha construcción mínima / máxima 1981 / 1981

Fuente: Dirección General de Catastro

Tipo de acceso	Libre gratuito - Libre pagando entrada		
Piscina cubierta	Piscina de verano	Comparte parcela con ED	X
Sede			
Observaciones			

Fuente: Instituto Nacional de Instalaciones Deportivas - Elaboración propia

Referencia Catastral	4705003UM5140F	Código identificación	DE.19.070
Nombre equipamiento	Pab. Polideportivo Pisuerga		
Dirección postal	Plaza Méjico, S/N	CP	47014
Tipo de equipamiento	Deportivo		
Rango	Supramunicipal	Naturaleza	PU
Gestión	FMD		

Fuente

Fundación Municipal de Deporte - Elaboración propia



Dato área 46838 m2 Fecha construcción mínima / máxima 1985 / 1985

Fuente Dirección General de Catastro

Tipo de acceso	Libre gratuito - Libre pagando entrada		
Piscina cubierta	Piscina de verano	Comparte parcela con ED	
Sede	Club Baloncesto Valladolid-Centro de Eventos FMD		
Observaciones			

Fuente

Fundación Municipal de Deporte - Elaboración propia

Referencia Catastral	4995202UM5049F	Código identificación	DE.20.100
Nombre equipamiento	Pista de Baloncesto Sayago		
Dirección postal	C/ Sayago	CP	47008
Tipo de equipamiento	Deportivo		
Rango	Barrio	Naturaleza	PU
Gestión	-		

Fuente: Instituto Nacional de Instalaciones Deportivas - Elaboración propia

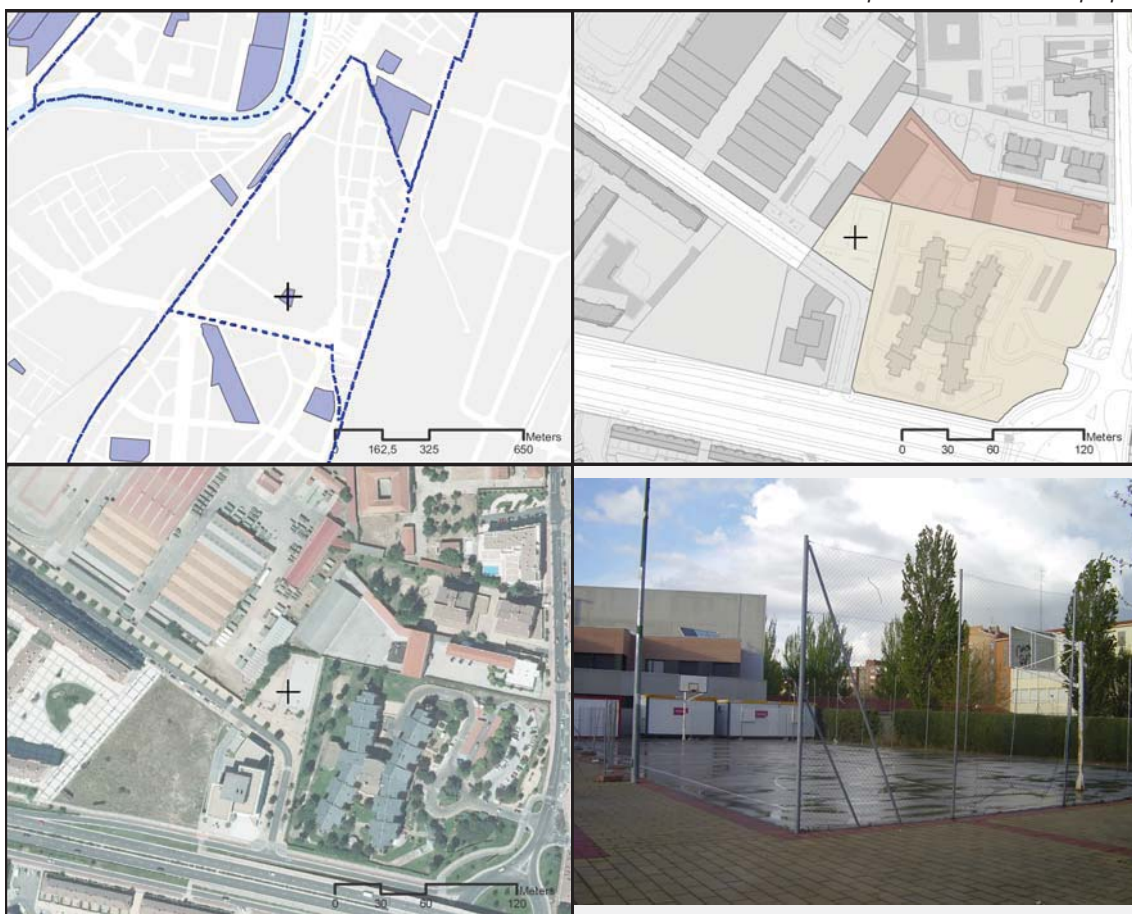

Dato área: 17299 m<sup>2</sup>      Fecha construcción mínima / máxima: 1989 / 1989

Fuente: Dirección General de Catastro

Tipo de acceso	Libre gratuito		
Piscina cubierta	Piscina de verano	Comparte parcela con ED	
Sede			
Observaciones			

Fuente: Instituto Nacional de Instalaciones Deportivas - Elaboración propia

Referencia Catastral	5706701UM5150F	Código identificación	DE.21.043
Nombre equipamiento	Comp. Deportivo Las Norias de Santa Victoria		
Dirección postal	Callejón de la Azucarera	CP	47017
Tipo de equipamiento	Deportivo		
Rango	Barrio	Naturaleza	-
Gestión	FMD		

Fuente

Fundación Municipal de Deporte - Elaboración propia

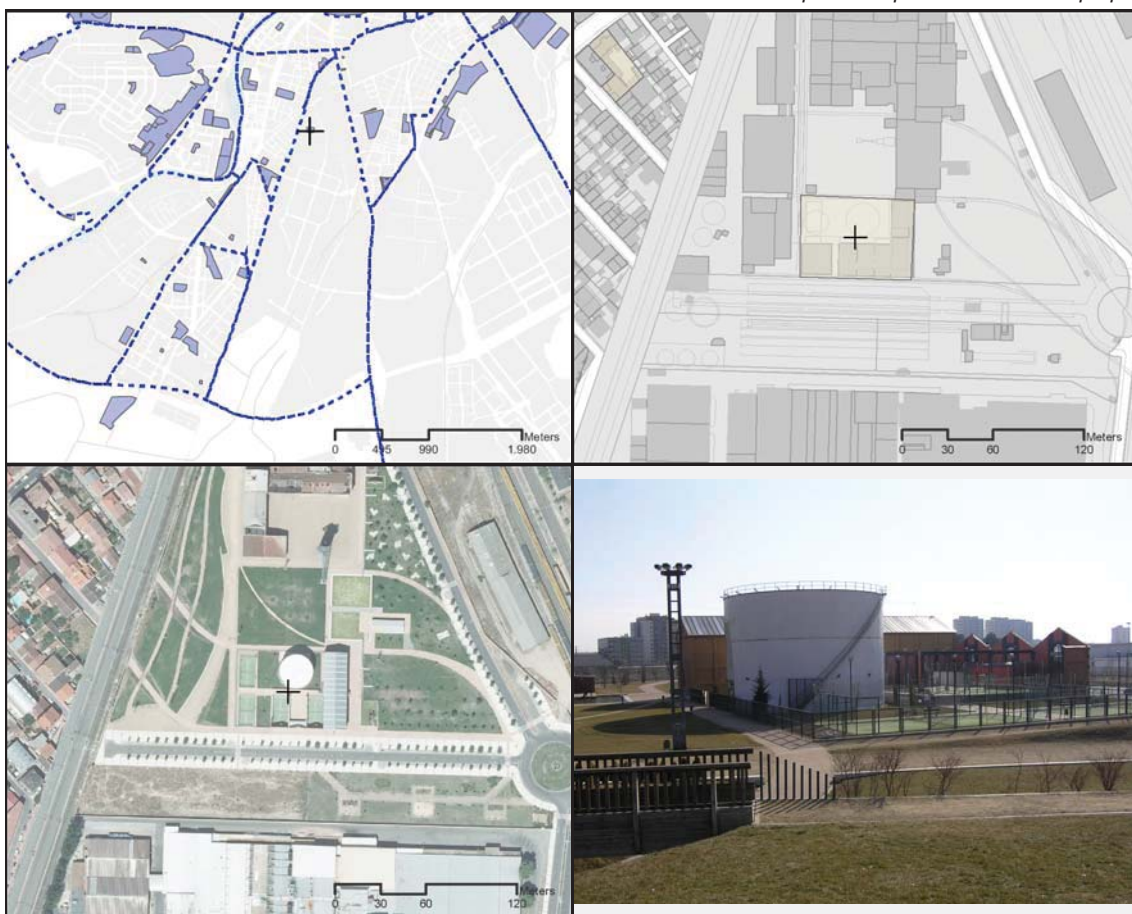

Dato área 66810 m2 Fecha construcción mínima / máxima 0 / 0

Fuente Dirección General de Catastro

Tipo de acceso	-		
Piscina cubierta	Piscina de verano	Comparte parcela con ED	
Sede			
Observaciones			

Fuente

Fundación Municipal de Deporte - Elaboración propia

Referencia Catastral	2310004UM5121A	Código identificación	DE.22.019
Nombre equipamiento	Campos Fútbol José Luis Saso		
Dirección postal	C/ Martin Santos Romero	CP	47014
Tipo de equipamiento	Deportivo		
Rango	Barrio	Naturaleza	PR
Gestión	FMD Club Deportivoortivo Parquesol		

Fuente Fundación Municipal de Deporte - Elaboración propia



Dato área 2599 m2 Fecha construcción mínima / máxima 1998 / 1998

Fuente Dirección General de Catastro

Tipo de acceso	Libre gratuito - Libre pagando entrada		
Piscina cubierta	Piscina de verano	Comparte parcela con ED	
Sede			
Observaciones			

Fuente Fundación Municipal de Deporte - Elaboración propia

Referencia Catastral	4016302UM5141E	Código identificación	DE.22.052
Nombre equipamiento	Estadio Municipal de Motocross		
Dirección postal	Avda. Monasterio de Nuestra Señora del Prado	CP	47014
Tipo de equipamiento	Deportivo		
Rango	Municipal	Naturaleza	PU
Gestión	FMD		

Fuente

Fundación Municipal de Deporte - Elaboración propia



Dato área 13886 m2 Fecha construcción mínima / máxima 0 / 0

Fuente Dirección General de Catastro

Tipo de acceso	Libre gratuito		
Piscina cubierta	Piscina de verano	Comparte parcela con ED	
Sede			
Observaciones			

Fuente

Fundación Municipal de Deporte - Elaboración propia

Referencia Catastral	4208701UM5140G	Código identificación	DE.22.053
Nombre equipamiento	Frontón Barrio de Parquesol		
Dirección postal	C/ Eusebio González Suárez, S/n	CP	47014
Tipo de equipamiento	Deportivo		
Rango	Barrio	Naturaleza	PU
Gestión	FMD		

Fuente *Fundación Municipal de Deporte - Elaboración propia*



Dato área 202525 m2 Fecha construcción mínima / máxima 1991 / 1991  
 Fuente *Dirección General de Catastro*

Tipo de acceso	Libre gratuito		
Piscina cubierta	Piscina de verano	Comparte parcela con ED	
Sede			
Observaciones			

Fuente *Fundación Municipal de Deporte - Elaboración propia*

Referencia Catastral	4215501UM5141E	Código identificación	DE.22.054
Nombre equipamiento	Hospital Psiquiatrico Doctor Villacian		
Dirección postal	C/ Doctor Villacián	CP	47014
Tipo de equipamiento	Deportivo		
Rango	Barrio	Naturaleza	PU
Gestión	-		

Fuente *so Nacional de Instalaciones Deportivas - Elaboración propia*



Dato área 109759 m2 Fecha construcción mínima / máxima 1975 / 1975

Fuente *Dirección General de Catastro*

Tipo de acceso	Libre gratuito - Libre pagando entrada		
Piscina cubierta	Piscina de verano	Comparte parcela con ED	
Sede			
Observaciones			

Fuente *so Nacional de Instalaciones Deportivas - Elaboración propia*

Referencia Catastral	2709206UM5120H	Código identificación	DE.22.065
Nombre equipamiento	Pab. Polideportivo Lalo García		
Dirección postal	C/ Enrique Cubero, 7	CP	47014
Tipo de equipamiento	Deportivo		
Rango	Barrio	Naturaleza	-
Gestión	FMD		

Fuente

Fundación Municipal de Deporte - Elaboración propia

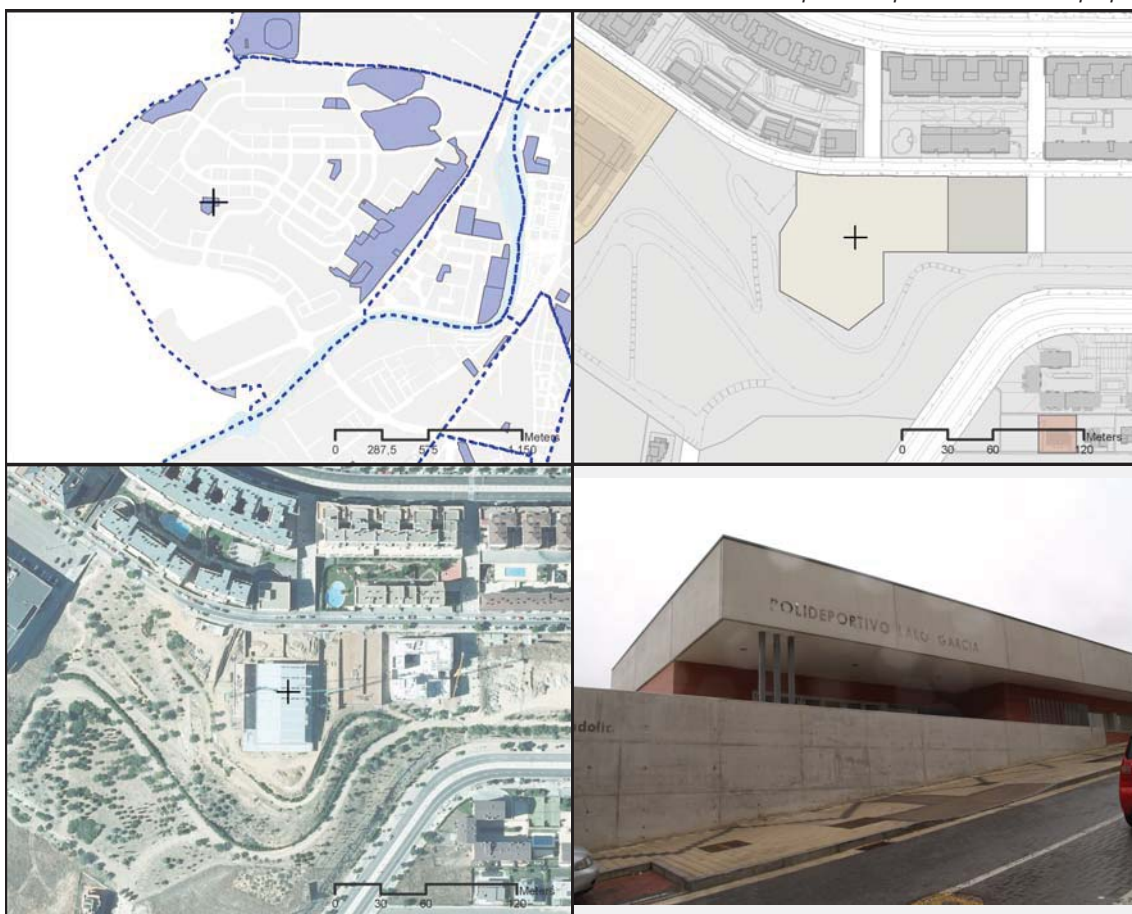

Dato área	8047 m <sup>2</sup>	Fecha construcción mínima / máxima	0 / 0
-----------	---------------------	------------------------------------	-------

*Fuente Dirección General de Catastro*

Tipo de acceso	-		
Piscina cubierta	Piscina de verano	Comparte parcela con ED	
Sede			
Observaciones			

Fuente

Fundación Municipal de Deporte - Elaboración propia

Referencia Catastral	3812505UM5131B	Código identificación	DE.22.073
Nombre equipamiento	Pab. Polideportivo Tierno Galván		
Dirección postal	C/ Manuel Silvela, S/n	CP	47014
Tipo de equipamiento	Deportivo		
Rango	Barrio	Naturaleza	PU
Gestión	FMD A.D Tierno Galván		

Fuente

Fundación Municipal de Deporte - Elaboración propia



Dato área 11092 m2 Fecha construcción mínima / máxima 1986 / 1986

Fuente Dirección General de Catastro

Tipo de acceso	Libre gratuito - Libre pagando entrada - Restringido a los alumnos		
Piscina cubierta	Piscina de verano	Comparte parcela con ED	X
Sede			
Observaciones			

Fuente

Fundación Municipal de Deporte - Elaboración propia

REVISIÓN DEL PLAN GENERAL DE ORDENACIÓN URBANA DE VALLADOLID  
**INVENTARIO DE EQUIPAMIENTOS**

Referencia Catastral	3614701UM5131D	Código identificación	DE.22.088
Nombre equipamiento	Pis. Cub. Parquesol		
Dirección postal	C/ Padre Llanos, 1	CP	47014
Tipo de equipamiento	Deportivo		
Rango	Barrio	Naturaleza	PU
Gestión	FMD		

Fuente

Fundación Municipal de Deporte - Elaboración propia



Dato área	8909 m <sup>2</sup>	Fecha construcción mínima / máxima	1993 / 2004
-----------	---------------------	------------------------------------	-------------

Fuente Dirección General de Catastro

Tipo de acceso	Libre pagando entrada - Libre pagando cuota - Restringido a los alumnos		
Piscina cubierta	X	Piscina de verano	Comparte parcela con ED
Sede			
Observaciones			

Fuente

Fundación Municipal de Deporte - Elaboración propia

Referencia Catastral	3908201UM5130H	Código identificación	DE.22.105
Nombre equipamiento	Pista de Patinaje Parque de los Almendros		
Dirección postal	C/ Eusebio González Suárez, S/n	CP	47014
Tipo de equipamiento	Deportivo		
Rango	Barrio	Naturaleza	PU
Gestión	-		

Fuente: Instituto Nacional de Instalaciones Deportivas - Elaboración propia

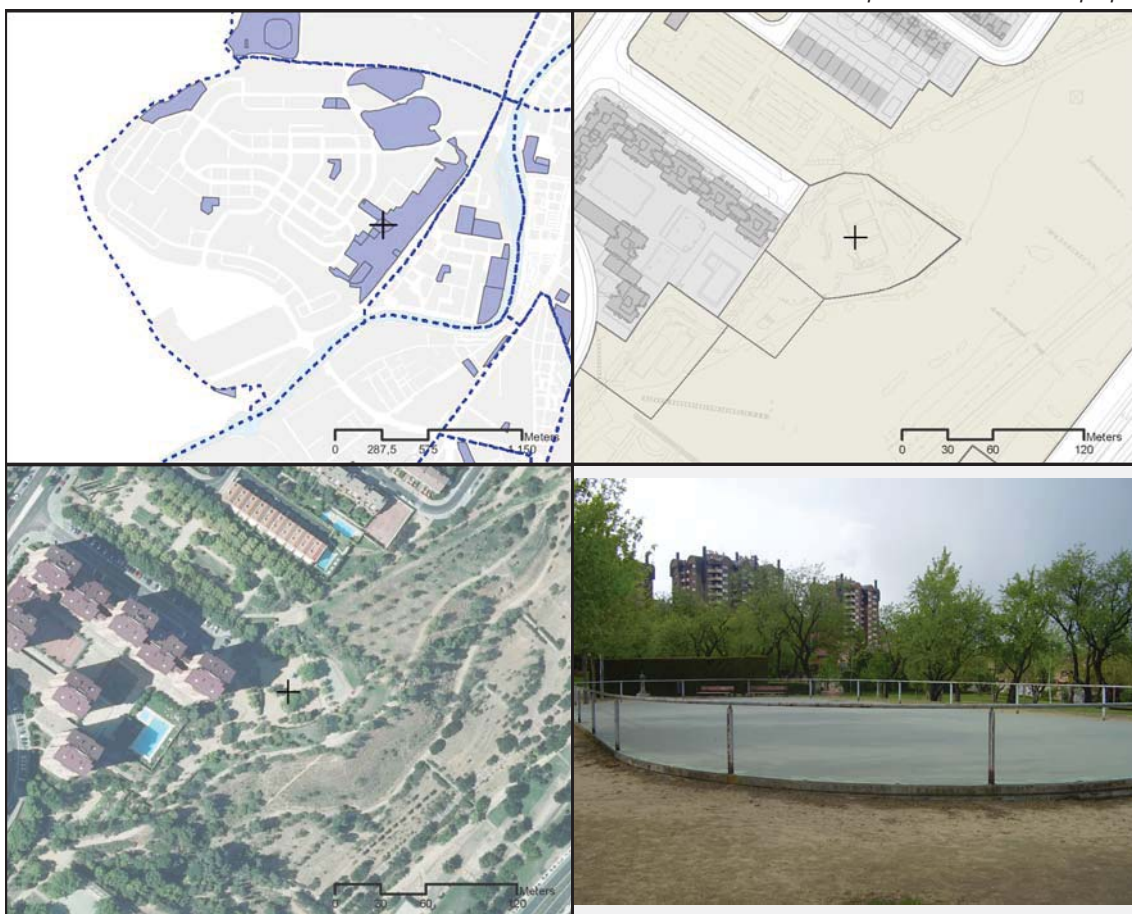

Dato área 14556 m2 Fecha construcción mínima / máxima 1984 / 1984

Fuente: Dirección General de Catastro

Tipo de acceso	Libre gratuito		
Piscina cubierta	Piscina de verano	Comparte parcela con ED	
Sede			
Observaciones			

Fuente: Instituto Nacional de Instalaciones Deportivas - Elaboración propia

Referencia Catastral	3908201UM5130H	Código identificación	DE.22.109
Nombre equipamiento	Pista de Petanca 2 Parque de Los Almendros		
Dirección postal	C/ Eusebio González Suárez, S/n	CP	47014
Tipo de equipamiento	Deportivo		
Rango	Barrio	Naturaleza	PU
Gestión	-		

Fuente *so Nacional de Instalaciones Deportivas - Elaboración propia*



Dato área 14556 m2 Fecha construcción mínima / máxima 1984 / 1984

Fuente *Dirección General de Catastro*

Tipo de acceso	Libre gratuito		
Piscina cubierta	Piscina de verano	Comparte parcela con ED	
Sede			
Observaciones			

Fuente *so Nacional de Instalaciones Deportivas - Elaboración propia*

Referencia Catastral	3908201UM5130H	Código identificación	DE.22.111
Nombre equipamiento	Pista de Petanca Parque de Los Almendros		
Dirección postal	C/ Eusebio González Suárez, S/n	CP	47014
Tipo de equipamiento	Deportivo		
Rango	Barrio	Naturaleza	PU
Gestión	-		

Fuente *so Nacional de Instalaciones Deportivas - Elaboración propia*



Dato área 14556 m2 Fecha construcción mínima / máxima 1984 / 1984

Fuente *Dirección General de Catastro*

Tipo de acceso	Libre gratuito		
Piscina cubierta	Piscina de verano	Comparte parcela con ED	
Sede			
Observaciones			

Fuente *so Nacional de Instalaciones Deportivas - Elaboración propia*

Referencia Catastral	4010601UM5141A	Código identificación	DE.22.117
Nombre equipamiento	Pista Polideportiva de Parquesol		
Dirección postal	C/ Eusebio González Suárez, S/n	CP	47014
Tipo de equipamiento	Deportivo		
Rango	Barrio	Naturaleza	PU
Gestión	FMD		

Fuente

Fundación Municipal de Deporte - Elaboración propia



Dato área	170 m <sup>2</sup>	Fecha construcción mínima / máxima	1984 / 1984
-----------	--------------------	------------------------------------	-------------

*Fuente Dirección General de Catastro*

Tipo de acceso	Libre pagando cuota		
Piscina cubierta	Piscina de verano	Comparte parcela con ED	
Sede			
Observaciones			

Fuente

Fundación Municipal de Deporte - Elaboración propia

Referencia Catastral	3399102UM5039G	Código identificación	DE.22.122
Nombre equipamiento	Pista Polideportivo Santa Ana		
Dirección postal	C/ Santa Ana	CP	47008
Tipo de equipamiento	Deportivo		
Rango	Barrio	Naturaleza	PU
Gestión	-		

Fuente *so Nacional de Instalaciones Deportivas - Elaboración propia*



Dato área 34858 m2 Fecha construcción mínima / máxima 0 / 0

Fuente *Dirección General de Catastro*

Tipo de acceso	Libre gratuito		
Piscina cubierta	Piscina de verano	Comparte parcela con ED	
Sede			
Observaciones			

Fuente *so Nacional de Instalaciones Deportivas - Elaboración propia*

Referencia Catastral	3506818UM5130F	Código identificación	DE.22.126
Nombre equipamiento	Pistas de Tenis de Parquesol		
Dirección postal	C/ Eusebio González Suárez	CP	47014
Tipo de equipamiento	Deportivo		
Rango	Barrio	Naturaleza	-
Gestión	FMD		

Fuente *Fundación Municipal de Deporte - Elaboración propia*



Dato área	43252 m2	Fecha construcción mínima / máxima	0 / 0
-----------	----------	------------------------------------	-------

*Fuente Dirección General de Catastro*

Tipo de acceso	-		
Piscina cubierta	Piscina de verano	Comparte parcela con ED	
Sede			
Observaciones			

Fuente *Fundación Municipal de Deporte - Elaboración propia*

Referencia Catastral	3614701UM5131D	Código identificación	DE.22.133
Nombre equipamiento	Polideportivo. Parquesol -Ciudad Valladolid-		
Dirección postal	C/ Padre Llanos, 1	CP	47014
Tipo de equipamiento	Deportivo		
Rango	Barrio	Naturaleza	PU
Gestión	FMD		

Fuente

Fundación Municipal de Deporte - Elaboración propia



Dato área 8909 m2 Fecha construcción mínima / máxima 1993 / 2004

Fuente Dirección General de Catastro

Tipo de acceso Libre pagando entrada - Libre pagando cuota - Restringido a los alumnos  
 Piscina cubierta X Piscina de verano Comparte parcela con ED  
 Sede

Observaciones

Fuente

Fundación Municipal de Deporte - Elaboración propia

REVISIÓN DEL PLAN GENERAL DE ORDENACIÓN URBANA DE VALLADOLID  
**INVENTARIO DE EQUIPAMIENTOS**

Referencia Catastral	3785029UM5038F	Código identificación	DE.23.005
Nombre equipamiento	Campo Fútbol Hermanos Lesmes		
Dirección postal	C/ Naranja S/n	CP	47008
Tipo de equipamiento	Deportivo		
Rango	Barrio	Naturaleza	-
Gestión	FMD Club de Fútbolbol San Agustín		

Fuente Fundación Municipal de Deporte - Elaboración propia



Dato área 233 m<sup>2</sup> Fecha construcción mínima / máxima 1960 / 1960  
 Fuente Dirección General de Catastro

Tipo de acceso	-		
Piscina cubierta	Piscina de verano	Comparte parcela con ED	
Sede			
Observaciones			

Fuente Fundación Municipal de Deporte - Elaboración propia

Referencia Catastral	4598143UM5049H	Código identificación	DE.23.063
Nombre equipamiento	Pab. Polideportivo La Rubia		
Dirección postal	Paseo de Zorrilla, 222	CP	47008
Tipo de equipamiento	Deportivo		
Rango	Barrio	Naturaleza	PU
Gestión	FMD		

Fuente

Fundación Municipal de Deporte - Elaboración propia



Dato área 499 m2 Fecha construcción mínima / máxima 2005 / 2005

Fuente Dirección General de Catastro

Tipo de acceso	Libre pagando entrada - Restringido a los alumnos	
Piscina cubierta	Piscina de verano	Comparte parcela con ED
Sede		
Observaciones		

Fuente

Fundación Municipal de Deporte - Elaboración propia

Referencia Catastral	3993006UM5039D	Código identificación	DE.23.108
Nombre equipamiento	Pista de Patinaje Valladolid		
Dirección postal	C/ Villasexmir	CP	47014
Tipo de equipamiento	Deportivo		
Rango	Barrio	Naturaleza	PU
Gestión	-		

Fuente: Instituto Nacional de Instalaciones Deportivas - Elaboración propia



Dato área 275 m<sup>2</sup> Fecha construcción mínima / máxima 1960 / 1960

Fuente: Dirección General de Catastro

Tipo de acceso	Libre gratuito		
Piscina cubierta	Piscina de verano	Comparte parcela con ED	
Sede			
Observaciones			

Fuente: Instituto Nacional de Instalaciones Deportivas - Elaboración propia

Referencia Catastral	Código identificación <b>DE.23.127</b>		
Nombre equipamiento	Pistas Deportes Autóctonos La Rubia		
Dirección postal	Paseo de Zorilla, 200	CP	47007
Tipo de equipamiento	Deportivo		
Rango	Barrio	Naturaleza	-
Gestión	FMD		

Fuente

Fundación Municipal de Deporte - Elaboración propia



Dato área 0 m2 Fecha construcción mínima / máxima 0 / 0

Fuente Dirección General de Catastro

Tipo de acceso	-		
Piscina cubierta	Piscina de verano	Comparte parcela con ED	
Sede			
Observaciones			

Fuente

Fundación Municipal de Deporte - Elaboración propia

Referencia Catastral	4991901UM5049B	Código identificación	DE.24.015
Nombre equipamiento	Campos Fútbol 7 Paula López		
Dirección postal	Crtra. De Rueda	CP	47008
Tipo de equipamiento	Deportivo		
Rango	Barrio	Naturaleza	PR
Gestión	FMD U.D.C.Sur		

Fuente

Fundación Municipal de Deporte - Elaboración propia



Dato área 5635 m2 Fecha construcción mínima / máxima 0 / 0

Fuente Dirección General de Catastro

Tipo de acceso	Libre pagando entrada - Libre pagando cuota	
Piscina cubierta	Piscina de verano	Comparte parcela con ED
Sede		
Observaciones		

Fuente

Fundación Municipal de Deporte - Elaboración propia

Referencia Catastral	4482023UM5048B	Código identificación	DE.24.022
Nombre equipamiento	Centro Deportivo y de Ocio Covaresa Siglo XXI		
Dirección postal	C/ Felipe Sánchez Román, s/n	CP	47008
Tipo de equipamiento	Deportivo		
Rango	Barrio	Naturaleza	PR
Gestión	-		

Fuente *so National de Instalaciones Deportivas - Elaboración propia*



Dato área 1854 m2 Fecha construcción mínima / máxima 2002 / 2002

Fuente *Dirección General de Catastro*

Tipo de acceso	-		
Piscina cubierta	Piscina de verano	Comparte parcela con ED	
Sede			
Observaciones			

Fuente *so National de Instalaciones Deportivas - Elaboración propia*

Referencia Catastral	4287602UM5048E	Código identificación	DE.24.037
Nombre equipamiento	Comp. de Tenis Covaresa		
Dirección postal	C/ Federico García Lorca, 1	CP	47008
Tipo de equipamiento	Deportivo		
Rango	Municipal	Naturaleza	PR
Gestión	FMD Federación de Tenis de CyL		

Fuente *Fundación Municipal de Deporte - Elaboración propia*

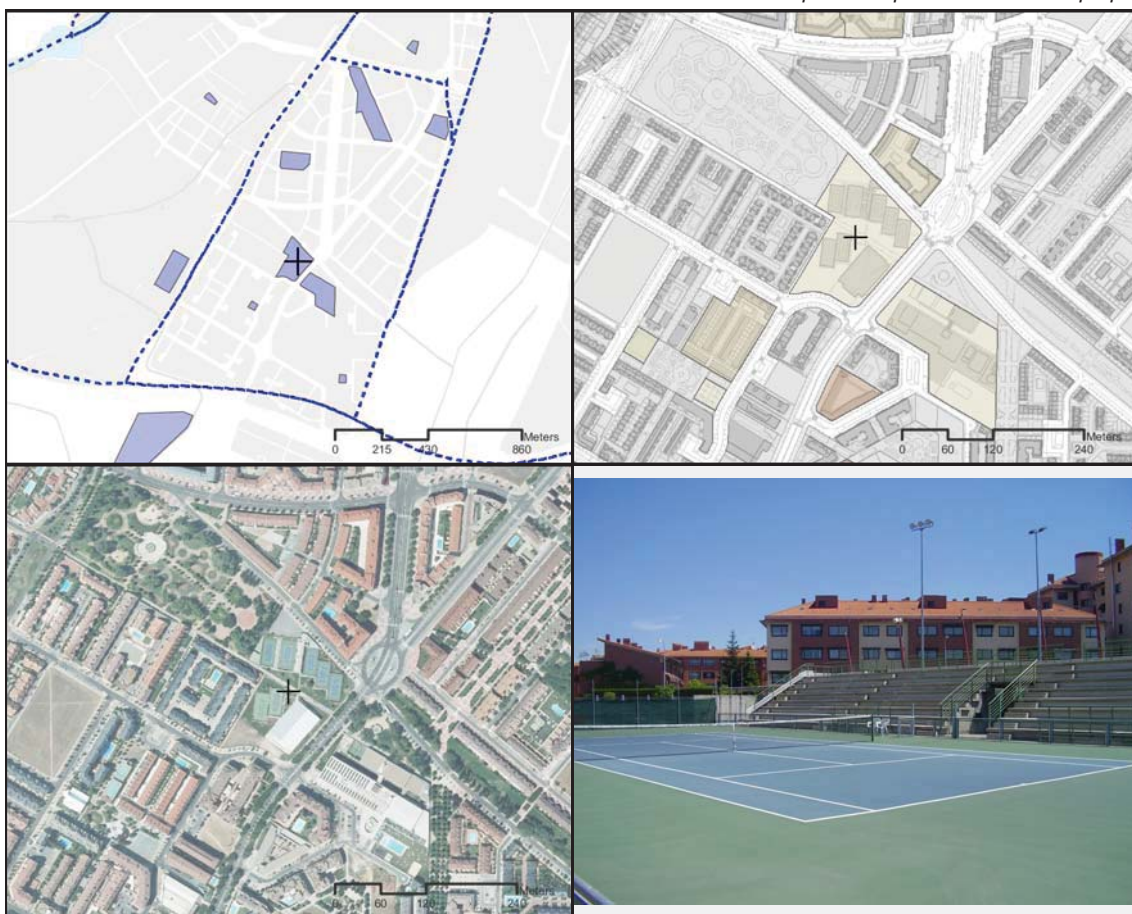

Dato área 17694 m<sup>2</sup> Fecha construcción mínima / máxima 1998 / 2008  
 Fuente *Dirección General de Catastro*

Tipo de acceso	Libre pagando entrada - Libre pagando cuota	
Piscina cubierta	Piscina de verano	Comparte parcela con ED
Sede	Federación Territorial de Tenis de Castilla y León	
Observaciones		

Fuente *Fundación Municipal de Deporte - Elaboración propia*

Referencia Catastral	4290701UM5049A	Código identificación	DE.24.069
Nombre equipamiento	Pab. Polideportivo Pilar Fernández Valderra		
Dirección postal	C/ Boedo, 7	CP	47008
Tipo de equipamiento	Deportivo		
Rango	Barrio	Naturaleza	-
Gestión	FMD		

Fuente

Fundación Municipal de Deporte - Elaboración propia

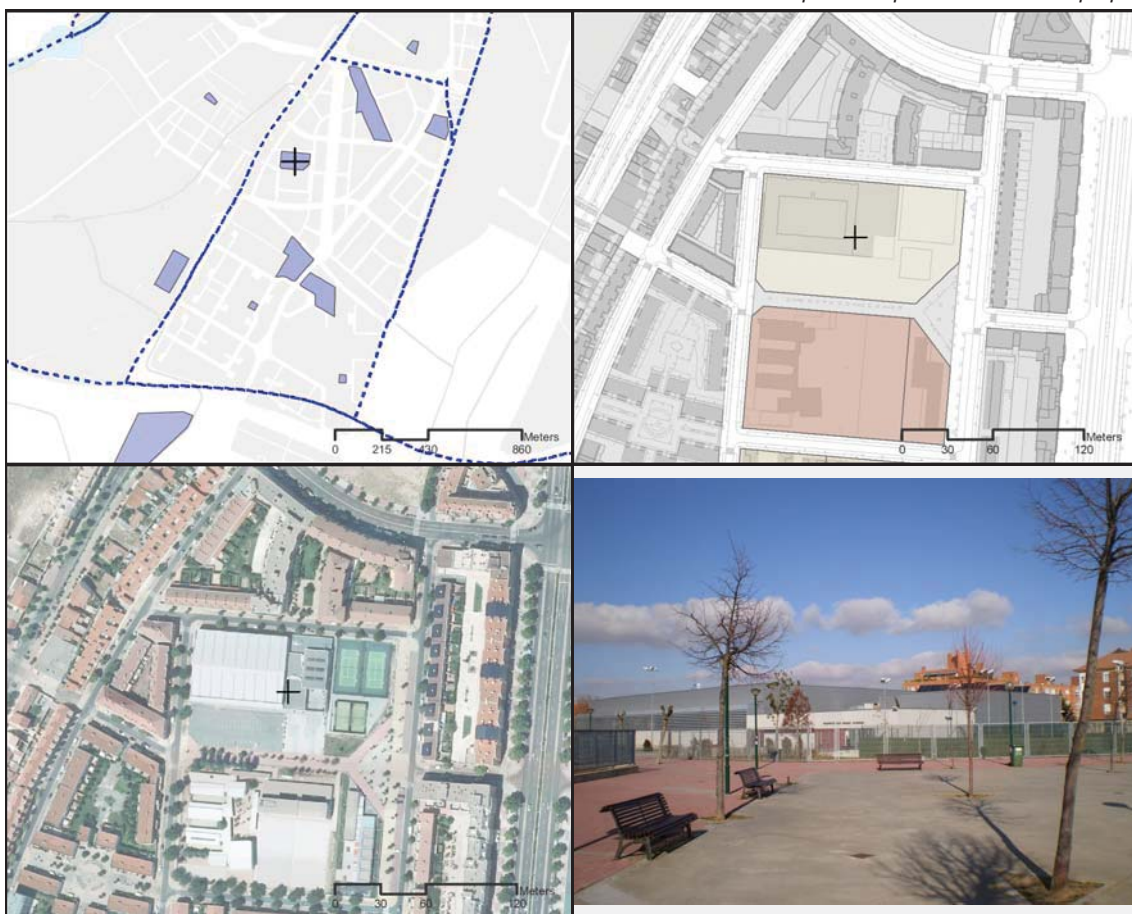

Dato área 9916 m2 Fecha construcción mínima / máxima 2007 / 2007

Fuente Dirección General de Catastro

Tipo de acceso	-		
Piscina cubierta	Piscina de verano	Comparte parcela con ED	
Sede			
Observaciones			

Fuente

Fundación Municipal de Deporte - Elaboración propia

Referencia Catastral	4084308UM5048C	Código identificación	DE.24.097
Nombre equipamiento	Pista de Baloncesto Covaresa I		
Dirección postal	Plaza Camilo José Cela, s/n	CP	47008
Tipo de equipamiento	Deportivo		
Rango	Barrio	Naturaleza	PU
Gestión	FMD		

Fuente

Fundación Municipal de Deporte - Elaboración propia

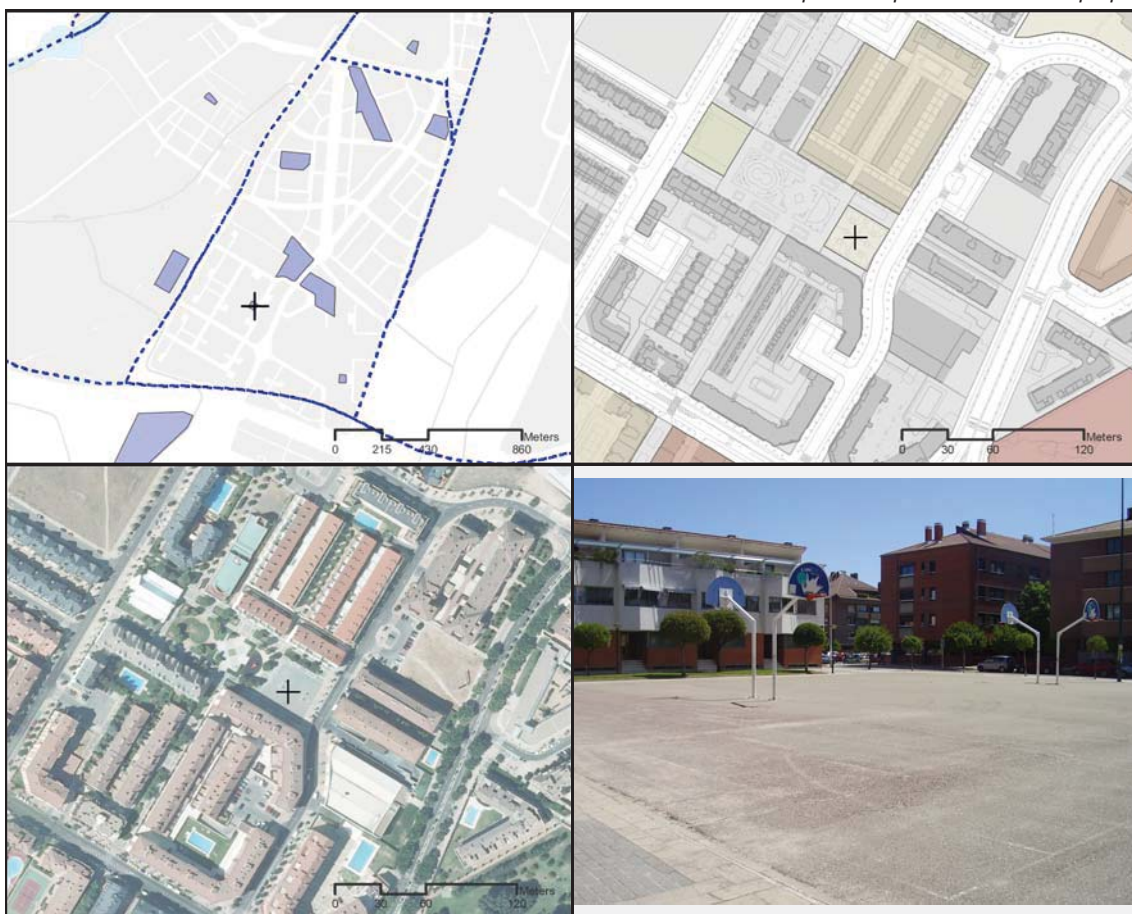

Dato área	1006 m <sup>2</sup>	Fecha construcción mínima / máxima	0 / 0
-----------	---------------------	------------------------------------	-------

*Fuente Dirección General de Catastro*

Tipo de acceso	Libre gratuito		
Piscina cubierta	Piscina de verano	Comparte parcela con ED	
Sede			
Observaciones			

Fuente

Fundación Municipal de Deporte - Elaboración propia

Referencia Catastral	4482009UM5048B	Código identificación	DE.24.098
Nombre equipamiento	Pista de Baloncesto Covaresa II		
Dirección postal	C/ Santiago Alba s/n	CP	47008
Tipo de equipamiento	Deportivo		
Rango	Barrio	Naturaleza	PU
Gestión	FMD		

Fuente

Fundación Municipal de Deporte - Elaboración propia

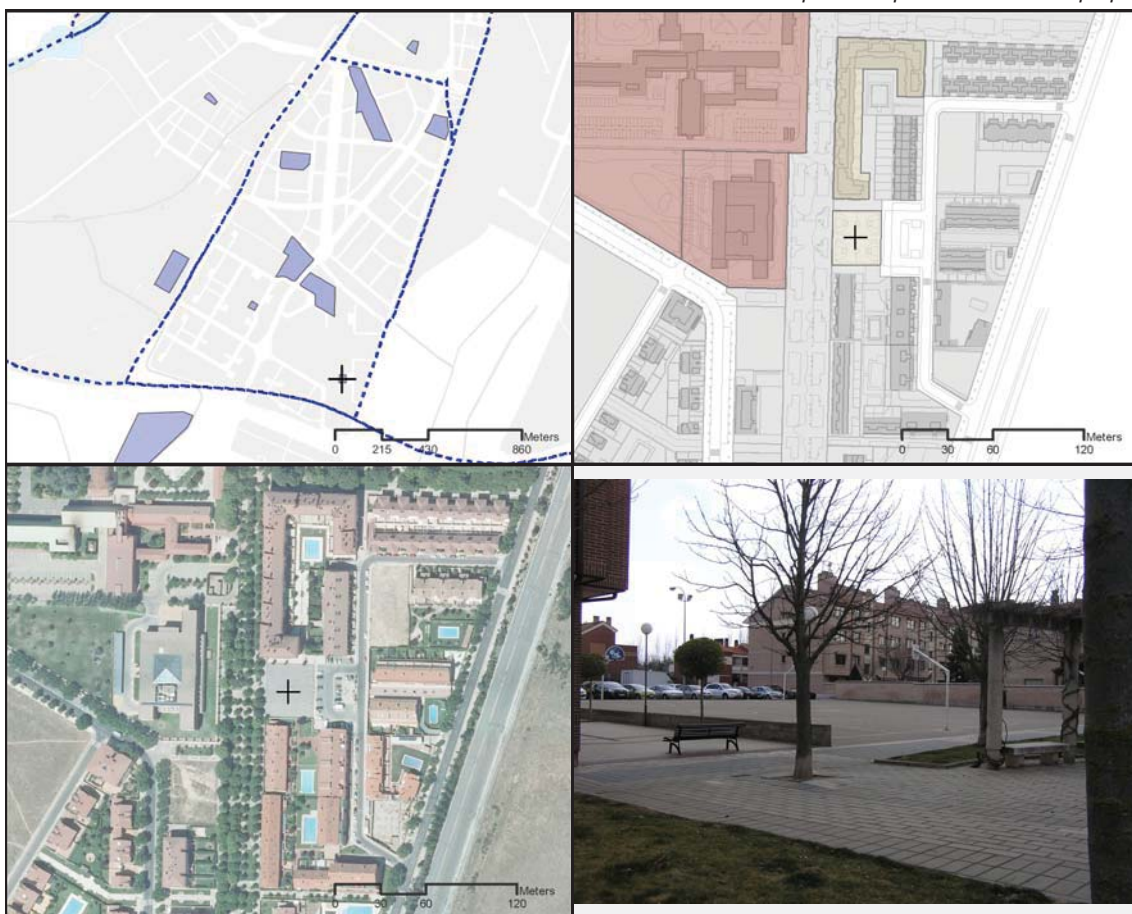

Dato área 1152 m2 Fecha construcción mínima / máxima 0 / 0

Fuente Dirección General de Catastro

Tipo de acceso	Libre gratuito		
Piscina cubierta	Piscina de verano	Comparte parcela con ED	
Sede			
Observaciones			

Fuente

Fundación Municipal de Deporte - Elaboración propia

Referencia Catastral	4692302UM5049D	Código identificación	DE.24.123
Nombre equipamiento	Pistas de Baloncesto Parque Alameda		
Dirección postal	C/ de los Ancares	CP	47008
Tipo de equipamiento	Deportivo		
Rango	Barrio	Naturaleza	PU
Gestión	-		

Fuente *so Nacional de Instalaciones Deportivas - Elaboración propia*



Dato área **7253** m<sup>2</sup> Fecha construcción mínima / máxima **0 / 0**

Fuente *Dirección General de Catastro*

Tipo de acceso	Libre gratuito		
Piscina cubierta	Piscina de verano	Comparte parcela con ED	
Sede			
Observaciones			

Fuente *so Nacional de Instalaciones Deportivas - Elaboración propia*

Referencia Catastral	7408646UM5170G	Código identificación	DE.26.018
Nombre equipamiento	Campos Fútbol Finca de Canterac		
Dirección postal	C/ Finca de Canterac 1	CP	47013
Tipo de equipamiento	Deportivo		
Rango	Barrio	Naturaleza	PR
Gestión	FMD C.F Betis y E.F Pegaso		

Fuente

Fundación Municipal de Deporte - Elaboración propia

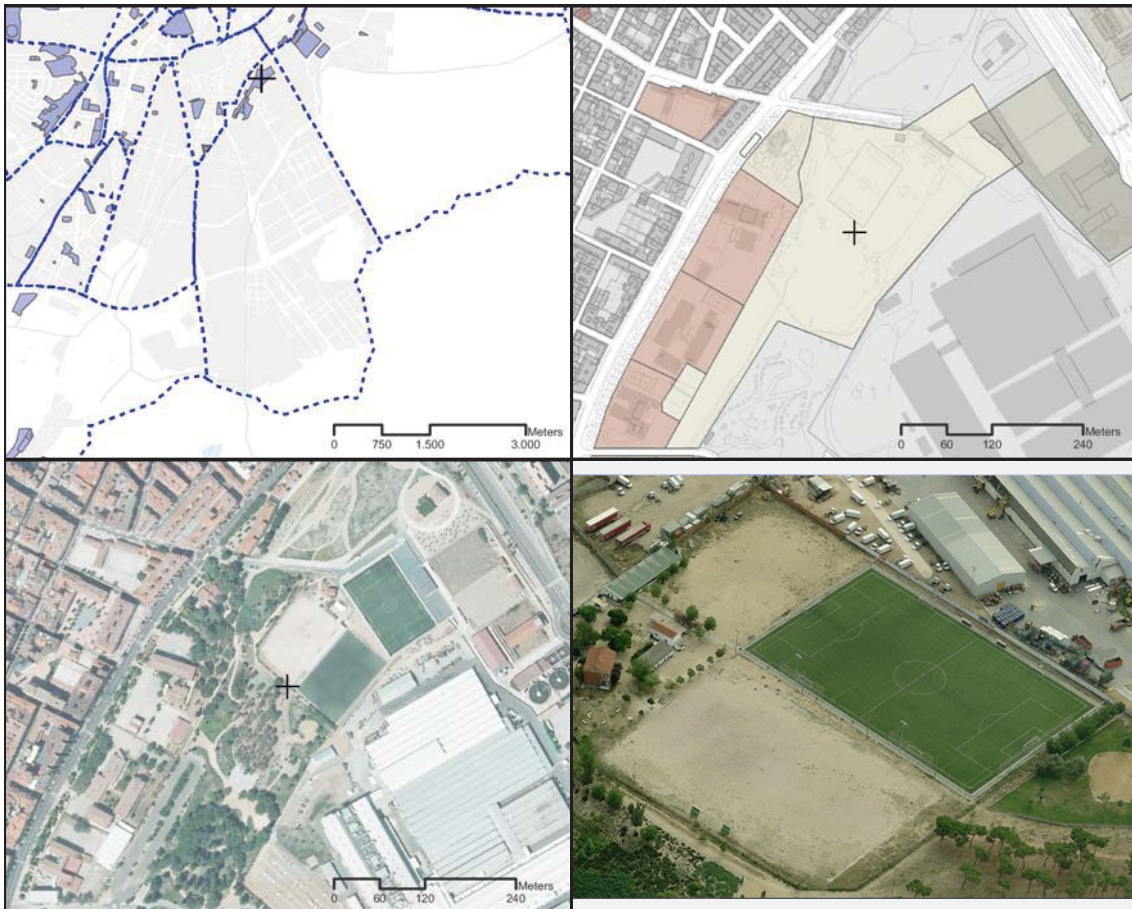

Dato área 252258 m2 Fecha construcción mínima / máxima 1958 / 1995

Fuente Dirección General de Catastro

Tipo de acceso	Libre gratuito - Libre pagando entrada		
Piscina cubierta	Piscina de verano	Comparte parcela con ED	
Sede			
Observaciones			

Fuente

Fundación Municipal de Deporte - Elaboración propia

REVISIÓN DEL PLAN GENERAL DE ORDENACIÓN URBANA DE VALLADOLID  
**INVENTARIO DE EQUIPAMIENTOS**

Referencia Catastral	7008404UM5170G	Código identificación	DE.26.021
Nombre equipamiento	Campos Fútbol Parque de Canterac		
Dirección postal	Parque de Canterac	CP	47013
Tipo de equipamiento	Deportivo		
Rango	Barrio	Naturaleza	PR
Gestión	FMD U.D Delicias		

Fuente

Fundación Municipal de Deporte - Elaboración propia



Dato área	11362 m2	Fecha construcción mínima / máxima	1980 / 1980
-----------	----------	------------------------------------	-------------

*Fuente Dirección General de Catastro*

Tipo de acceso	Libre gratuito - Libre pagando entrada		
Piscina cubierta	Piscina de verano	Comparte parcela con ED	
Sede			
Observaciones			

Fuente

Fundación Municipal de Deporte - Elaboración propia

Referencia Catastral	7008404UM5170G	Código identificación	DE.26.039
Nombre equipamiento	Comp. Deportivo Canterac, Delicias		
Dirección postal	Paseo de Juan Carlos I , 16	CP	47013
Tipo de equipamiento	Deportivo		
Rango	Barrio	Naturaleza	PU
Gestión	FMD		

Fuente

Fundación Municipal de Deporte - Elaboración propia



Dato área 11362 m2 Fecha construcción mínima / máxima 1980 / 1980

Fuente Dirección General de Catastro

Tipo de acceso	Libre pagando entrada		
Piscina cubierta	X	Piscina de verano	X Comparte parcela con ED
Sede	Fed CyL Natación-Judo-Salvamento-Balonmano-Esgrima		
Observaciones			

Fuente

Fundación Municipal de Deporte - Elaboración propia

Referencia Catastral	7008404UM5170G	Código identificación	DE.26.089
Nombre equipamiento	Pis. de Verano Canterac		
Dirección postal	Paseo de Juan Carlos I , 16	CP	47013
Tipo de equipamiento	Deportivo		
Rango	Barrio	Naturaleza	PU
Gestión	FMD		

Fuente *Fundación Municipal de Deporte - Elaboración propia*

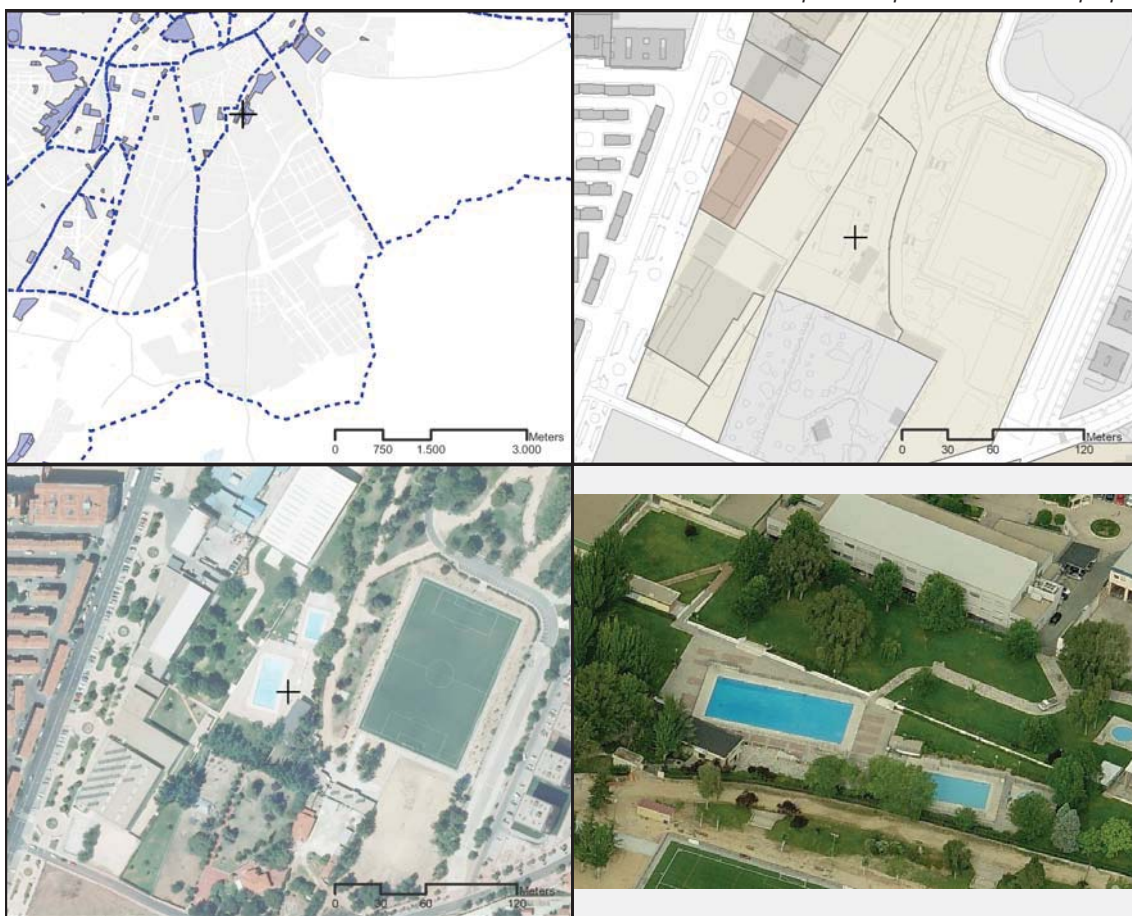

Dato área 11362 m2 Fecha construcción mínima / máxima 1980 / 1980  
 Fuente *Dirección General de Catastro*

Tipo de acceso	Libre pagando entrada - Libre pagando cuota		
Piscina cubierta	X	Piscina de verano	Comparte parcela con ED
Sede	Fed CyL Natación-Judo-Salvamento-Balonmano-Esgrima		
Observaciones			

Fuente *Fundación Municipal de Deporte - Elaboración propia*

Referencia Catastral	7008405UM5170G	Código identificación	DE.26.101
Nombre equipamiento	Pista de Juegos Autóctonos Canterac		
Dirección postal	Subida a Canterac (Parque San Isidro)	CP	47013
Tipo de equipamiento	Deportivo		
Rango	Barrio	Naturaleza	PU
Gestión	-		

Fuente: Instituto Nacional de Instalaciones Deportivas - Elaboración propia



Dato área: 7208 m2      Fecha construcción mínima / máxima: 1992 / 1995

Fuente: Dirección General de Catastro

Tipo de acceso	Libre gratuito		
Piscina cubierta	Piscina de verano	Comparte parcela con ED	
Sede			
Observaciones			

Fuente: Instituto Nacional de Instalaciones Deportivas - Elaboración propia

Referencia Catastral	7008405UM5170G	Código identificación	DE.26.104
Nombre equipamiento	Pista de Patinaje Parque Canterac		
Dirección postal	Subida a Canterac	CP	47012
Tipo de equipamiento	Deportivo		
Rango	Barrio	Naturaleza	PU
Gestión	-		

Fuente: Instituto Nacional de Instalaciones Deportivas - Elaboración propia



Dato área 7208 m2 Fecha construcción mínima / máxima 1992 / 1995

Fuente: Dirección General de Catastro

Tipo de acceso	Libre gratuito		
Piscina cubierta	Piscina de verano	Comparte parcela con ED	
Sede			
Observaciones			

Fuente: Instituto Nacional de Instalaciones Deportivas - Elaboración propia

Referencia Catastral	Código identificación <b>DE.26.110</b>		
Nombre equipamiento	Pista de Petanca Delicias		
Dirección postal	Pso. Juan Carlos I, 28	CP	47012
Tipo de equipamiento	Deportivo		
Rango	Barrio	Naturaleza	PU
Gestión	-		

Fuente *so Nacional de Instalaciones Deportivas - Elaboración propia*



Dato área 0 m2 Fecha construcción mínima / máxima 0 / 0

Fuente *Dirección General de Catastro*

Tipo de acceso	Libre gratuito		
Piscina cubierta	Piscina de verano	Comparte parcela con ED	
Sede			
Observaciones			

Fuente *so Nacional de Instalaciones Deportivas - Elaboración propia*

Referencia Catastral	7408678UM5170G	Código identificación	DE.26.132
Nombre equipamiento	Polideportivo Delicias - Ramón y Cajal		
Dirección postal	Paseo Juan Carlos I, 20	CP	47012
Tipo de equipamiento	Deportivo		
Rango	Barrio	Naturaleza	PU
Gestión	-		

Fuente: Instituto Nacional de Instalaciones Deportivas - Elaboración propia



Dato área 10159 m<sup>2</sup> Fecha construcción mínima / máxima 1979 / 1979

Fuente: Dirección General de Catastro

Tipo de acceso	Libre gratuito - Libre pagando entrada - Restringido a los alumnos		
Piscina cubierta	Piscina de verano	Comparte parcela con ED	X
Sede			
Observaciones			

Fuente: Instituto Nacional de Instalaciones Deportivas - Elaboración propia

Referencia Catastral	Código identificación DE.27.013		
Nombre equipamiento	Campos de Fútbol Pinar Antequera		
Dirección postal	Crtra. Rueda (Pinar de Antequera)	CP	47153
Tipo de equipamiento	Deportivo		
Rango	Barrio	Naturaleza	PU
Gestión	FMD C.F. La Rubia		

Fuente

Fundación Municipal de Deporte - Elaboración propia



Dato área 0 m2 Fecha construcción mínima / máxima 0 / 0

Fuente Dirección General de Catastro

Tipo de acceso	Libre gratuito		
Piscina cubierta	Piscina de verano	Comparte parcela con ED	
Sede			
Observaciones			

Fuente

Fundación Municipal de Deporte - Elaboración propia

Referencia Catastral	Código identificación <b>DE.27.023</b>		
Nombre equipamiento	Centro de Footing Pinar Antequera		
Dirección postal	Crtra. Rueda (Pinar de Antequera)	CP	47153
Tipo de equipamiento	Deportivo		
Rango	Municipal	Naturaleza	PU
Gestión	FMD C.F. La Rubia		

Fuente

Fundación Municipal de Deporte - Elaboración propia

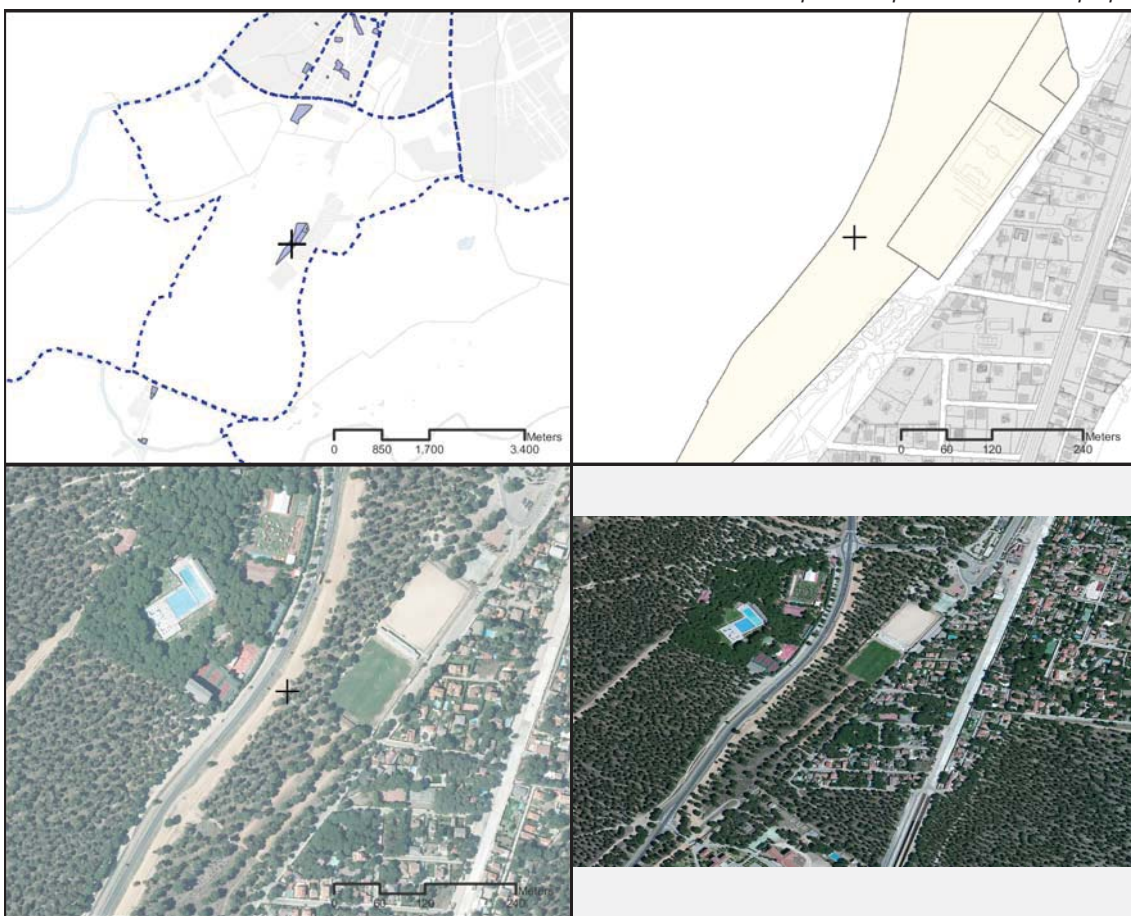

Dato área 0 m<sup>2</sup> Fecha construcción mínima / máxima 0 / 0

Fuente Dirección General de Catastro

Tipo de acceso	Libre gratuito		
Piscina cubierta	Piscina de verano	Comparte parcela con ED	
Sede			
Observaciones			

Fuente

Fundación Municipal de Deporte - Elaboración propia

Referencia Catastral	Código identificación <b>DE.27.050</b>		
Nombre equipamiento	Complejo Deportivo Real Sociedad Hípica		
Dirección postal	Cañada Real s/n	CP	47008
Tipo de equipamiento	Deportivo		
Rango	Municipal	Naturaleza	PR
Gestión	-		

Fuente *so Nacional de Instalaciones Deportivas - Elaboración propia*

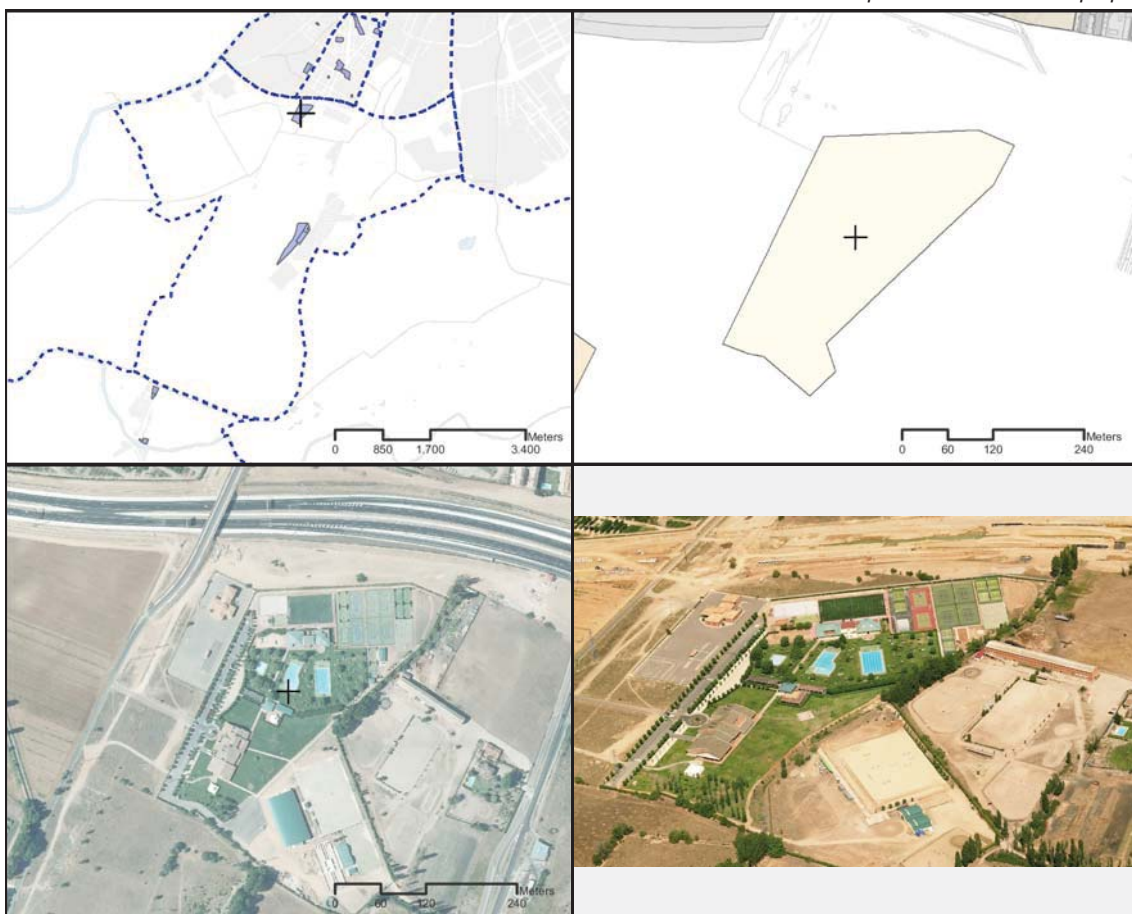

Dato área **0** m2 Fecha construcción mínima / máxima **0 / 0**

Fuente *Dirección General de Catastro*

Tipo de acceso	Libre pagando cuota		
Piscina cubierta	Piscina de verano	Comparte parcela con ED	
Sede			
Observaciones			

Fuente *so Nacional de Instalaciones Deportivas - Elaboración propia*

REVISIÓN DEL PLAN GENERAL DE ORDENACIÓN URBANA DE VALLADOLID  
**INVENTARIO DE EQUIPAMIENTOS**

Referencia Catastral	Código identificación <b>DE.27.107</b>		
Nombre equipamiento	Pista de Patinaje Pinar Antequera		
Dirección postal	Crtra. Rueda (Pinar de Antequera)	CP	47153
Tipo de equipamiento	Deportivo		
Rango	Barrio	Naturaleza	PU
Gestión	C.F. La Rubia		

Fuente *so Nacional de Instalaciones Deportivas - Elaboración propia*



Dato área **0** m<sup>2</sup> Fecha construcción mínima / máxima **0 / 0**

Fuente *Dirección General de Catastro*

Tipo de acceso	Libre gratuito		
Piscina cubierta	Piscina de verano	Comparte parcela con ED	
Sede			
Observaciones			

Fuente *so Nacional de Instalaciones Deportivas - Elaboración propia*

Referencia Catastral	Código identificación <b>DE.27.121</b>		
Nombre equipamiento	Pista Polideportiva Pinar Antequera		
Dirección postal	Crtra. Rueda (Pinar de Antequera)	CP	47153
Tipo de equipamiento	Deportivo		
Rango	Barrio	Naturaleza	PU
Gestión	FMD C.F. La Rubia		

Fuente

Fundación Municipal de Deporte - Elaboración propia



Dato área 0 m2 Fecha construcción mínima / máxima 0 / 0

Fuente Dirección General de Catastro

Tipo de acceso	Libre gratuito		
Piscina cubierta	Piscina de verano	Comparte parcela con ED	
Sede			
Observaciones			

Fuente

Fundación Municipal de Deporte - Elaboración propia

Referencia Catastral	Código identificación DE.27.139		
Nombre equipamiento	Espacio Deportivo FASA Renault		
Dirección postal	Ctra. de Rueda, km 6	CP	47008
Tipo de equipamiento	Deportivo		
Rango	Municipal	Naturaleza	PR
Gestión	-		

Fuente

Elaboración propia



Dato área m2 Fecha construcción mínima / máxima /  
 Fuente Dirección General de Catastro

Observaciones

Fuente

Elaboración propia

Referencia Catastral	1026802UM5012E	Código identificación	DE.28.006
Nombre equipamiento	Campo Fútbol Puente Duero		
Dirección postal	C/ Real, 2B	CP	47152
Tipo de equipamiento	Deportivo		
Rango	Barrio	Naturaleza	PU
Gestión	FMD A.D Duero		

Fuente

Fundación Municipal de Deporte - Elaboración propia

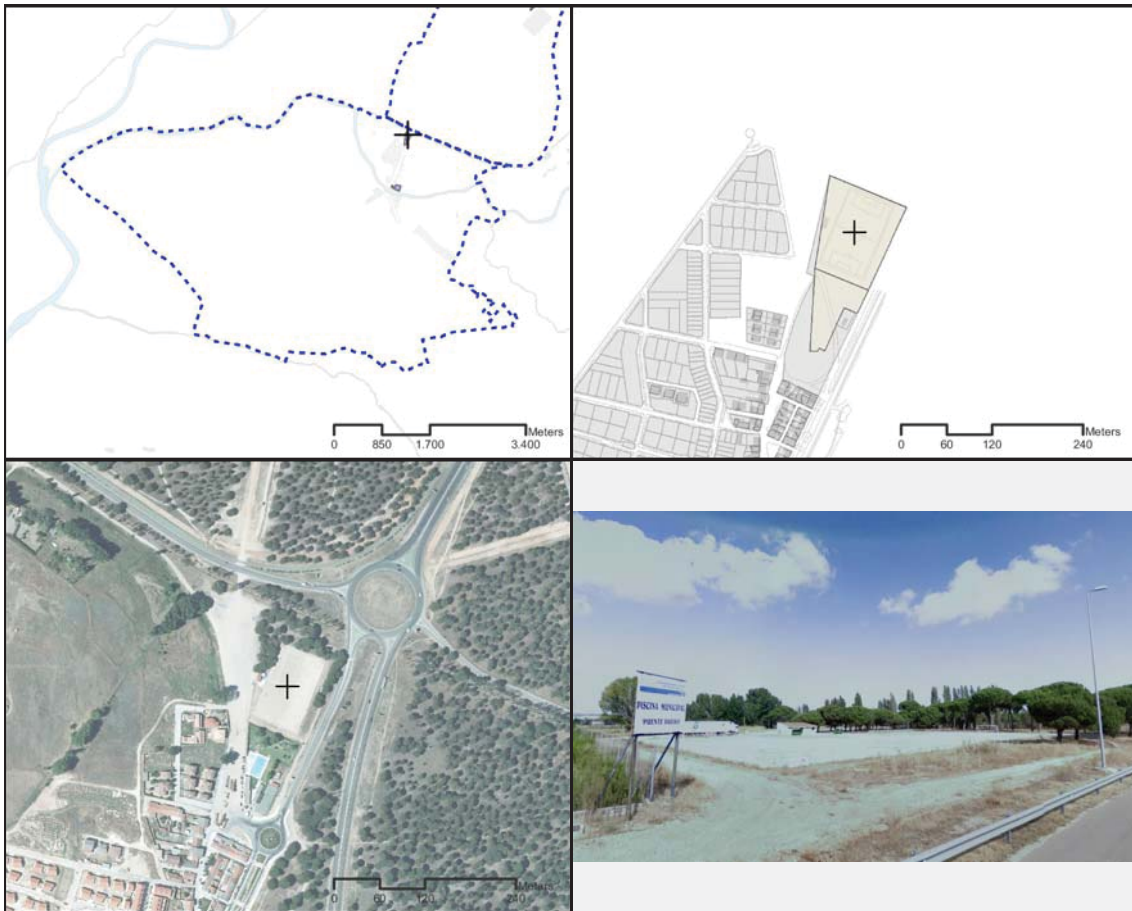

Dato área 21798 m2 Fecha construcción mínima / máxima 1993 / 1993

Fuente Dirección General de Catastro

Tipo de acceso	Libre gratuito		
Piscina cubierta	Piscina de verano	X	Comparte parcela con ED
Sede			
Observaciones			

Fuente

Fundación Municipal de Deporte - Elaboración propia

Referencia Catastral	0819501UM5001H	Código identificación	DE.28.032
Nombre equipamiento	Colegio Ntra.Sra. Del Duero		
Dirección postal	C/ Real, 115	CP	47152
Tipo de equipamiento	Deportivo		
Rango	Barrio	Naturaleza	PU
Gestión	FMD		

Fuente

Fundación Municipal de Deporte - Elaboración propia



Dato área 10073 m2 Fecha construcción mínima / máxima 1975 / 1994

Fuente Dirección General de Catastro

Tipo de acceso	Libre gratuito - Libre pagando entrada - Restringido a los alumnos		
Piscina cubierta	Piscina de verano	Comparte parcela con ED	X
Sede			

Observaciones

Fuente

Fundación Municipal de Deporte - Elaboración propia

Referencia Catastral	1026801UM5012E	Código identificación	DE.28.090
Nombre equipamiento	Pis. de Verano de Puente Duero		
Dirección postal	C/ Real, 2B	CP	47152
Tipo de equipamiento	Deportivo		
Rango	Barrio	Naturaleza	PU
Gestión	FMD		

Fuente Fundación Municipal de Deporte - Elaboración propia

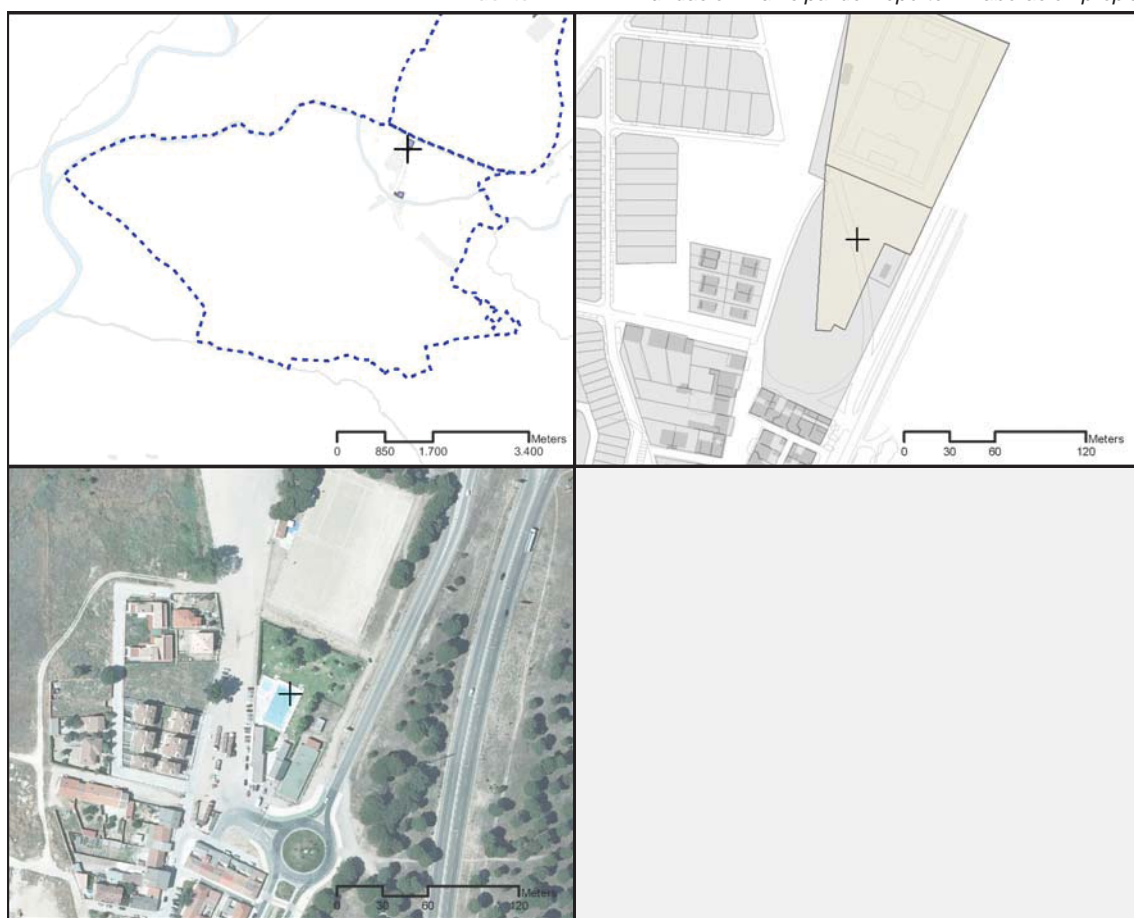

Dato área 378 m2 Fecha construcción mínima / máxima 1952 / 1989  
 Fuente Dirección General de Catastro

Tipo de acceso	Libre pagando entrada		
Piscina cubierta	Piscina de verano	X	Comparte parcela con ED
Sede			
Observaciones			

Fuente Fundación Municipal de Deporte - Elaboración propia

Referencia Catastral	Código identificación DE.30.011		
Nombre equipamiento	Campo Tiro El Rebollar		
Dirección postal	Crtra. Ciguñuela a Robladillo	CP	-
Tipo de equipamiento	Deportivo		
Rango	Municipal	Naturaleza	PR
Gestión	FMD		

Fuente

Fundación Municipal de Deporte - Elaboración propia

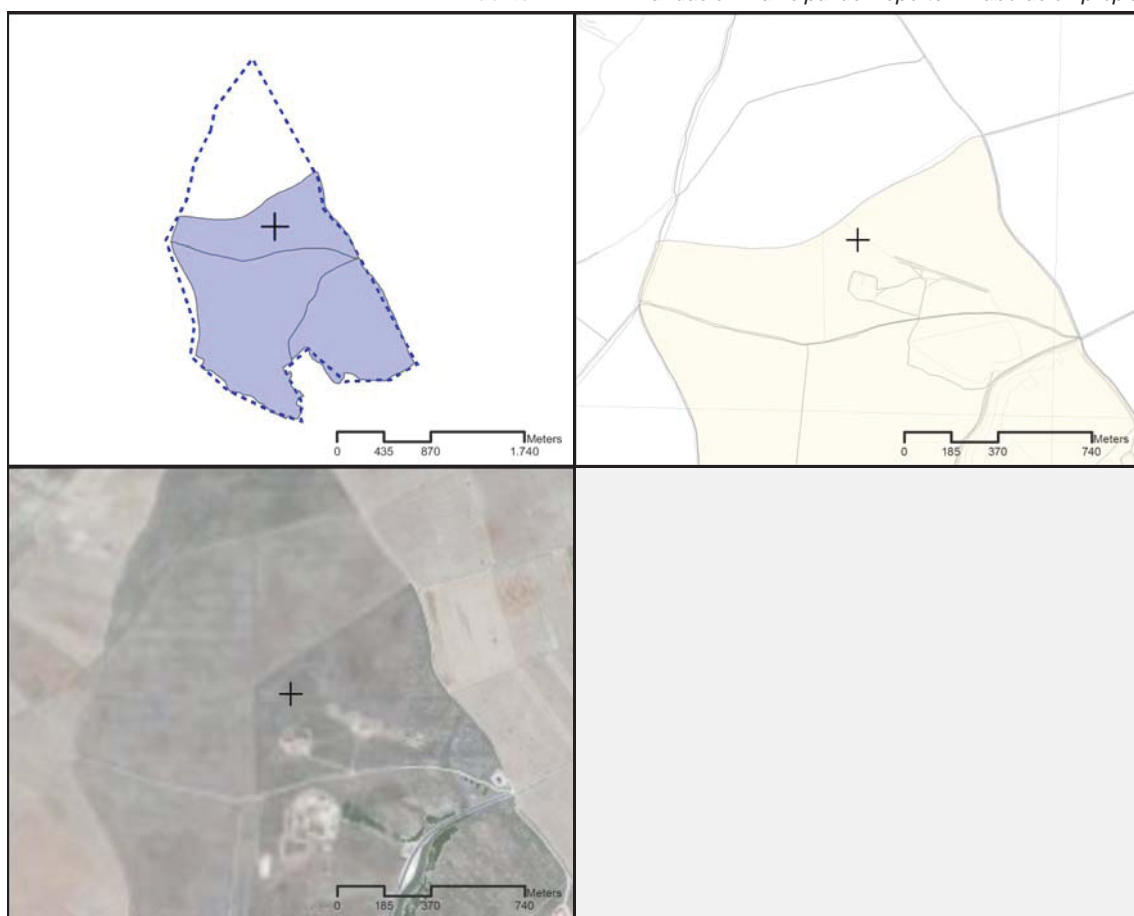

Dato área 0 m2 Fecha construcción mínima / máxima 0 / 0

Fuente Dirección General de Catastro

Tipo de acceso	Libre pagando cuota		
Piscina cubierta	Piscina de verano	Comparte parcela con ED	
Sede	Federación Castellano Leonesa de Tiro Olímpico		
Observaciones			

Fuente

Fundación Municipal de Deporte - Elaboración propia

Referencia Catastral	Código identificación <b>DE.30.034</b>		
Nombre equipamiento	Comp. de Motociclismo El Rebollar		
Dirección postal	Crtra. Ciguñuela a Robladillo.	CP	-
Tipo de equipamiento	Deportivo		
Rango	Municipal	Naturaleza	-
Gestión	FMD		

Fuente *Fundación Municipal de Deporte - Elaboración propia*

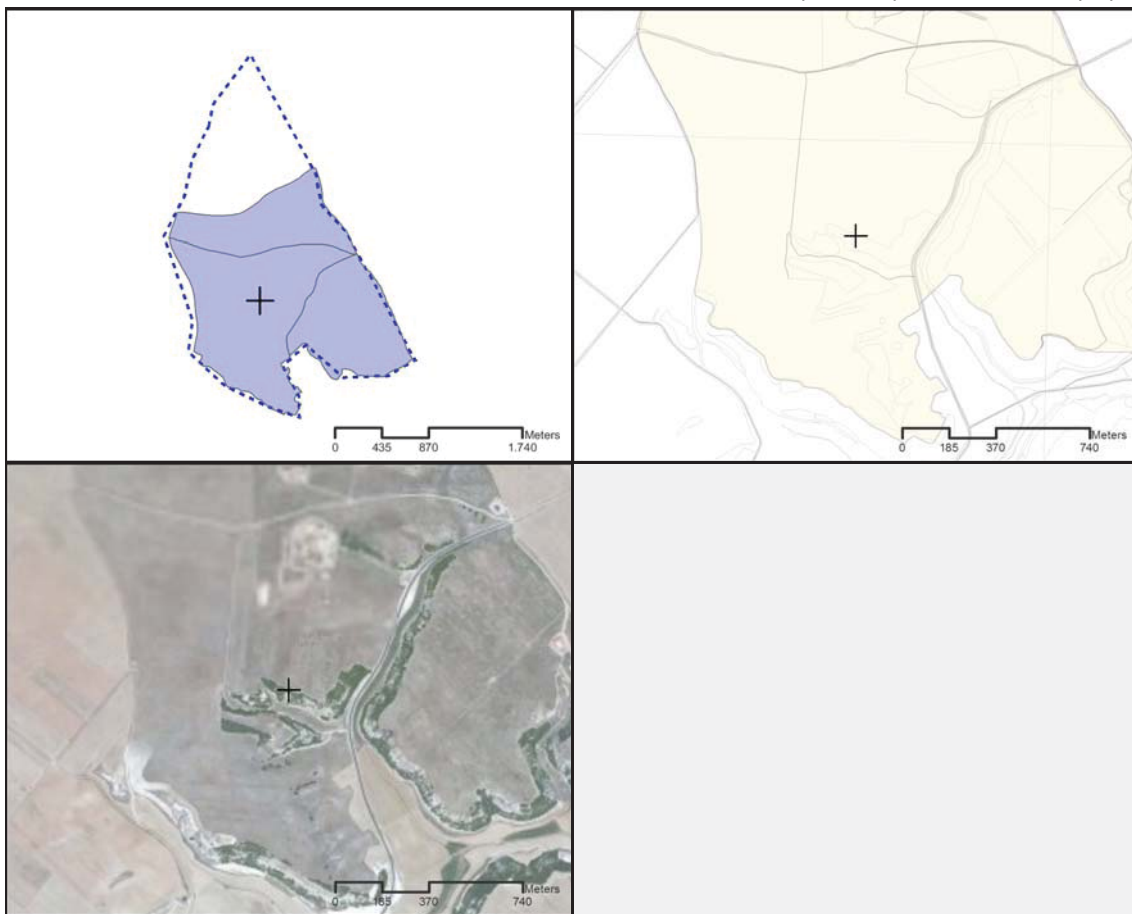

Dato área **0** m<sup>2</sup> Fecha construcción mínima / máxima **0 / 0**

Fuente *Dirección General de Catastro*

Tipo de acceso	-		
Piscina cubierta	Piscina de verano	Comparte parcela con ED	
Sede			
Observaciones			

Fuente *Fundación Municipal de Deporte - Elaboración propia*

Referencia Catastral	Código identificación DE.30.134		
Nombre equipamiento	Polideportivo Cinegético Faustino Alonso		
Dirección postal	Finca El Rebollar Crtra. Ciguñuela a Robladillo	CP	-
Tipo de equipamiento	Deportivo		
Rango	Municipal	Naturaleza	-
Gestión	FMD Federación de Caza de Castilla y León		

Fuente Fundación Municipal de Deporte - Elaboración propia

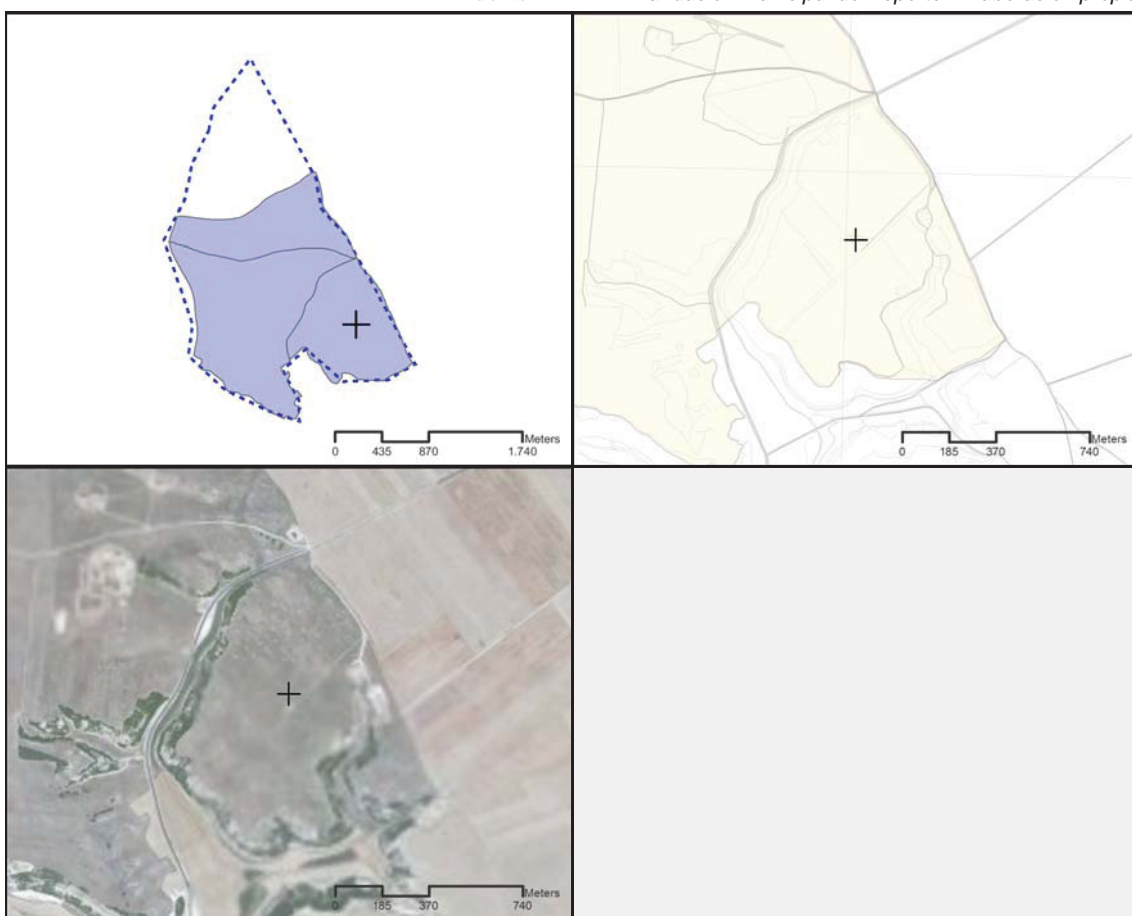

Dato área 0 m2 Fecha construcción mínima / máxima 0 / 0

Fuente Dirección General de Catastro

Tipo de acceso	-		
Piscina cubierta	Piscina de verano	Comparte parcela con ED	
Sede			

Observaciones

Fuente Fundación Municipal de Deporte - Elaboración propia

---

## CONCLUSIONES

---

El presente inventario de los equipamientos deportivos no pretende ser un diagnóstico sino ofrecer toda la información útil para hacer uno. La localización de los centros y las informaciones que de ellos se han encontrado constituyen una herramienta indispensable para el conocimiento y el análisis de los equipamientos deportivos en Valladolid. Esta información permite reflejar la situación hoy en día de tanto de los equipamientos públicos como los privados, trayendo a la luz algunas fortalezas y debilidades de los mismos. A través de ella se pueden analizar las características de provisión de los equipamientos, la localización espacial y sus dimensiones en la ciudad. Este trabajo es útil para un diagnóstico previo a la planificación que busque la eficiencia funcional.

Para facilitar la comprensión y distribución espacial de los equipamientos en las fichas globales se han incluido zonas buffer cuyo diámetro varía entre 400m y 800m, haciendo un balance entre la afluencia de usuarios y su importancia en el día a día de los mismos de cada tipo de equipamiento.

Del análisis de los equipamientos deportivos en general se evidencia la carencia absoluta en barrios como Santos-Pilarica, Villa del Prado y el entorno del Camino Viejo de Simancas. Si nos centramos en los grandes equipamientos, como son los polideportivos y los complejos de fútbol a estas zonas se añaden otras como el centro hasta el Sur de Delicias, incluso el Norte de La Victoria.

En los barrios más exteriores de Valladolid es donde se concentran las instalaciones deportivas de mayor tamaño, muchas de ellas con un uso muy especializado, más allá de la ronda o la autovía.

Atendiendo a equipamientos específicos como son las piscinas cubiertas, la distribución de las mismas incluye zonas sin equipar al Sur de la primera Ronda hasta Parquesol, y en el centro trazando un arco al Oeste del mismo desde la Estación de Ferrocarril hasta Girón.