

EQUIPAMIENTOS CULTURALES

6

Los equipamientos culturales en Valladolid se han clasificado en categorías diferentes según su tipología, recopilando los datos disponibles y agrupando por un lado los centros culturales generales, y por otro los centros cívicos por su condición particular.

A cada equipamiento le ha sido asignado un código de identificación dividido en tres partes (AA.00.000) La primera indica la clase del equipamiento y está formada por dos letras, la segunda el barrio donde se encuentra y está formado por dos números, la tercera un código de tres cifras único para cada clase de equipamiento.

Los datos de los centros culturales se han obtenido del Mapa de Equipamientos públicos culturales de Valladolid, y de la elaboración propia. Entre los datos obtenidos están: nombre del centro, dirección, naturaleza y gestión. En el caso de los equipamientos culturales generales se han incluido el tipo de difusión cultural y el nombre del edificio en el que se insertan, en el caso de no poseer edificio propio. Para los centros cívicos se han registrado las instalaciones o servicios con los que cuenta, es decir, si cuenta con biblioteca, punto de préstamos bibliotecario, centro de personas mayores, educación para personas mayores y/o Centro de Acción Social (CEAS). Por otra parte, a través de los datos facilitados por Catastro se han podido detectar las parcelas donde se halla cada centro, su referencia catastral, su área y los años de construcción mínima y máxima.

A cada equipamiento se le asignado un rango: supramunicipal, municipal o barrio. En el rango supramunicipal entran todos los museos de la ciudad, así como el Teatro Calderón, por ser sede de la SEMINCI, y el Centro Cultural Miguel Delibes. En el rango municipal entran todas las bibliotecas, tanto de la Junta de Castilla y León como del Ayuntamiento de Valladolid, la Plaza de Toros, el LAVA, y los cines y teatros. En el rango barrio se incluyen los centros cívicos y los centros de iniciativa ciudadana.

Las fichas de los equipamientos culturales son de dos tipos, globales e individuales.

Hay una ficha global para las bibliotecas, otra para los centros cívicos, y una última para el resto de equipamientos culturales propiamente dichos. Cada ficha global está compuesta por un listado con los nombres de los centros, el código de identificación y la naturaleza (pública o privada). Para facilitar la consulta de los datos en los mapas de las fichas globales han sido insertados los números de los barrios.

En la ficha individual de cada equipamiento se han registrado todas las informaciones recopiladas, dos mapas de emplazamiento a diferente escala, el primero marcando la parcela y todos los equipamientos de su clase, el segundo a escala menor señalando la parcela y todos los equipamientos a su alrededor, una ortofoto a la misma escala del mapa anterior y una foto.

LISTADO DE LOS EQUIPAMIENTOS CULTURALES

CU.00.064	UGC Cine Cité Valladolid	CU.1a.061	Cines Carrión
CU.1a.001	Museo Específico de la Academia de Caballería	CU.1b.007	Casa Museo de Cervantes
CU.1a.002	Teatro Zorrilla	CU.1c.008	Biblioteca Municipal Francisco Javier Martín Abril
CU.1a.003	Sala de La Pasión	CU.1c.009	Teatro Calderón
CU.1a.004	Sala de Exposiciones Las Francesas	CU.1c.010	Sala de Exposiciones de San Benito
CU.1a.005	Sala Exposiciones Teatro Zorrilla	CU.1c.011	Patio Herreriano - Museo de Arte Contemporáneo Español
CU.1a.006	Museo San Joaquín y Santa Ana		
CU.1a.057	Cines Roxy		

- CU.1c.012 Sala de Exposiciones del Archivo Municipal
- CU.1c.013 Museo de Valladolid (Provincial, de Antigüedades)
- CU.1c.014 MUVA
- CU.1c.016 Sala de Exposiciones del Teatro Calderón
- CU.1c.017 Museo de Ciencias Naturales
- CU.1c.018 Museo de santa Isabel
- CU.1c.019 Museo catedrático diocesano
- CU.1c.056 Cines Casablanca
- CU.1d.020 Casa Museo Colón
- CU.1d.021 Casa Revilla
- CU.1d.022 Casa Museo José Zorrilla
- CU.1d.023 Sala de Exposiciones Palacio de Pimentel
- CU.1d.024 Biblioteca de CyL (Central, de San Nicolás)
- CU.1d.025 Museo Nacional Colegio de San Gregorio (Museo Nac. Escultura)
- CU.1d.026 Fundación Alberto Jiménez - Arellano Alonso
- CU.1d.027 Centro Cívico Bailarín Vicente Escudero
- CU.1d.028 Centro Cívico Campillo
- CU.1d.029 Colección San Albano
- CU.1d.062 Cines Manteria -Renoir
- CU.1d.066 Dependencia del Museo Nacional Colegio de San Gregorio
- CU.02.058 Cines Manhattan
- CU.03.030 Palacio de Congresos "Conde Ansúrez"
- CU.03.031 Museo Anatómico
- CU.03.032 Centro Cívico Esgueva
- CU.04.033 Centro Cívico Rondilla
- CU.05.034 Museo Oriental
- CU.07.035 Museo Oftalmológico Dr. Saracíban
- CU.08.036 Feria de Muestras Valladolid
- CU.08.037 Centro Cívico Huerta del Rey-José Luis Mosquera
- CU.08.038 Cámara de Comercio
- CU.08.039 Cúpula del Milenio
- CU.10.040 Centro Cultural Miguel Delibes
- CU.12.041 Centro Cívico La Victoria
- CU.14.042 Centro Cívico Integrado Zona Este
- CU.16.059 Cines Ábaco Valladolid
- CU.18.043 Museo del Toro
- CU.18.044 Casa de la India
- CU.18.045 Espacio Joven
- CU.18.046 Centro Cívico Zona Sur
- CU.18.047 Laboratorio de las Artes Valladolid (LAVA)
- CU.18.048 Plaza de Toros
- CU.19.010 Centro Cívico Arturo Eyries
- CU.19.049 Museo de la Ciencia (incluye Casa del Mapa y Casa del Río)
- CU.22.050 Sala exposiciones Ntra. Sra. Del Prado
- CU.22.051 Centro Cívico Parquesol
- CU.22.063 Cines Parquesol Plaza
- CU.23.052 Centro Autonómico de Participación Juvenil "El Callejón"
- CU.23.060 Cines Vox Vallsur
- CU.24.053 Centro Cívico Jose María Luelmo (Parque Alameda)
- CU.25.054 Centro Cívico Pilarica
- CU.26.055 Centro Cívico Delicias
- CU.27.065 Fundación Patrimonio Natural de CyL

CULTURAL - TEATROS, MUSEOS, SALAS DE EXPOSICIÓN, CINES

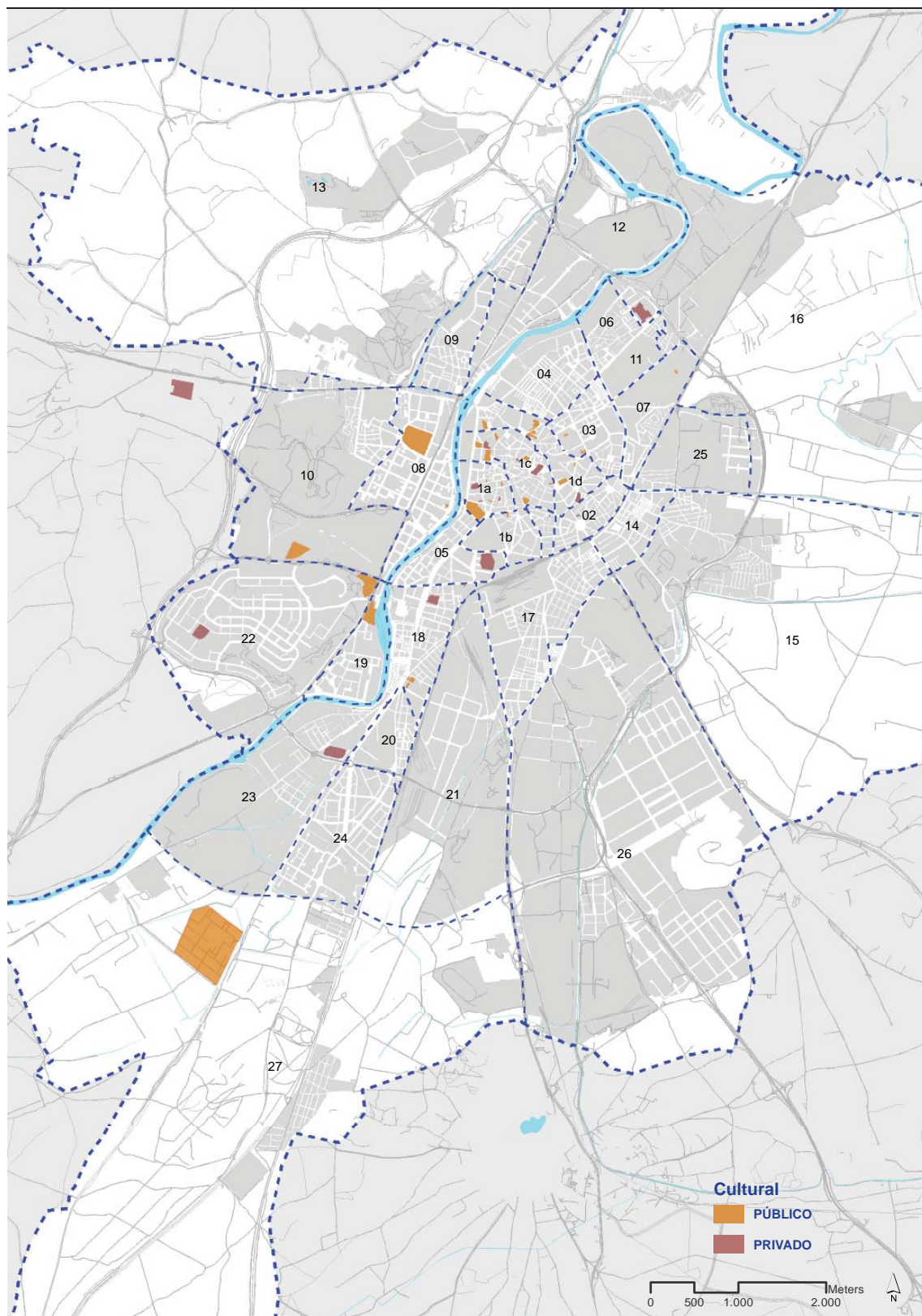

CENTROS CIVICOS

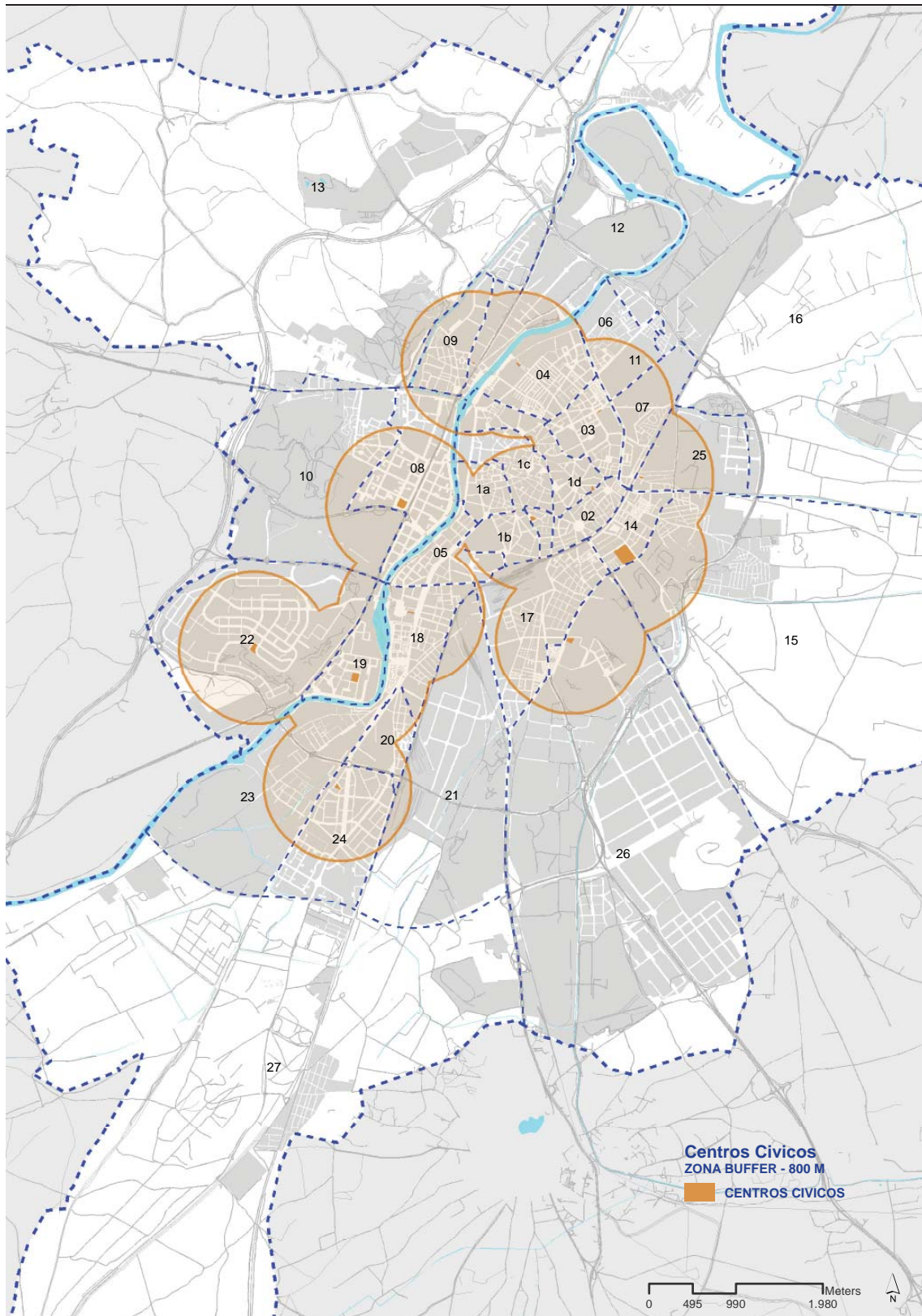

BIBLIOTECAS Y PUNTOS DE PRESTAMO BIBLIOTECARIO

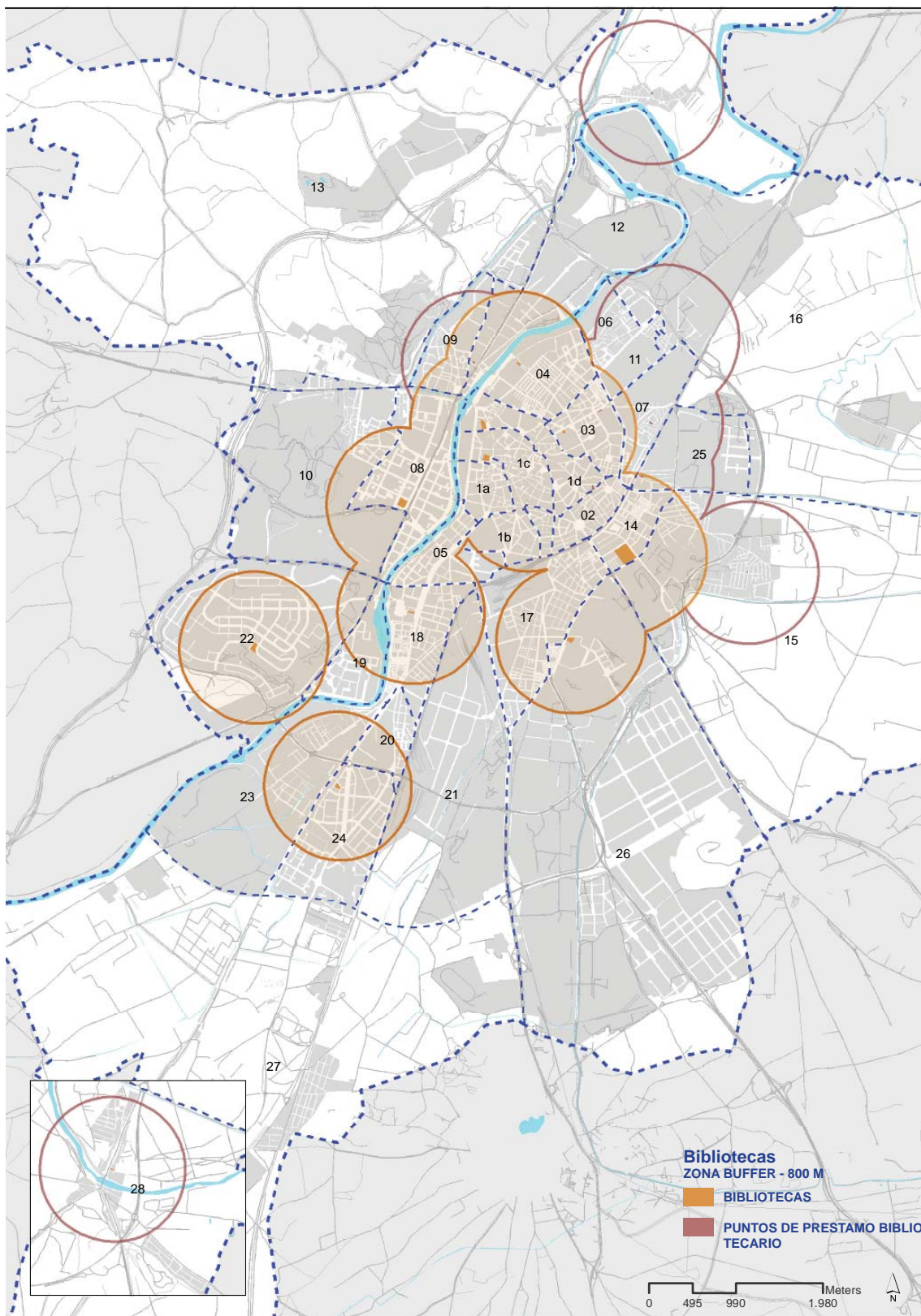

Referencia Catastral	Código identificación CU.00.064		
Nombre equipamiento	UGC Ciné Cité Valladolid		
Dirección postal	Autovía Valladolid-León, km. 3	CP	47601
Tipo de equipamiento	Cultural - Cine		
Rango	Municipal	Naturaleza	PR
Gestión	Fundación Museo de la Ciencia de Valladolid		

Fuente *Mapa de equipamientos públicos culturales de Valladolid - Elaboración propia*



Dato área **0** m2 Fecha construcción mínima / máxima **0 / 0**

Fuente *Dirección General de Catastro*

Tipo de difusión cultural **Arte-Divulgación**
 Nombre del edificio **CC Equinoccio Park**

Observaciones

Fuente *Mapa de equipamientos públicos culturales de Valladolid - Elaboración propia*

Referencia Catastral	5924205UM5152D	Código identificación	CU.1a.001
Nombre equipamiento	Museo Específico de la Academia de Caballería		
Dirección postal	Pso. Zorrilla, 2	CP	47006
Tipo de equipamiento	Cultural - Museo		
Rango	Supramunicipal	Naturaleza	PU
Gestión	-		

Fuente *Mapa de equipamientos públicos culturales de Valladolid - Elaboración propia*

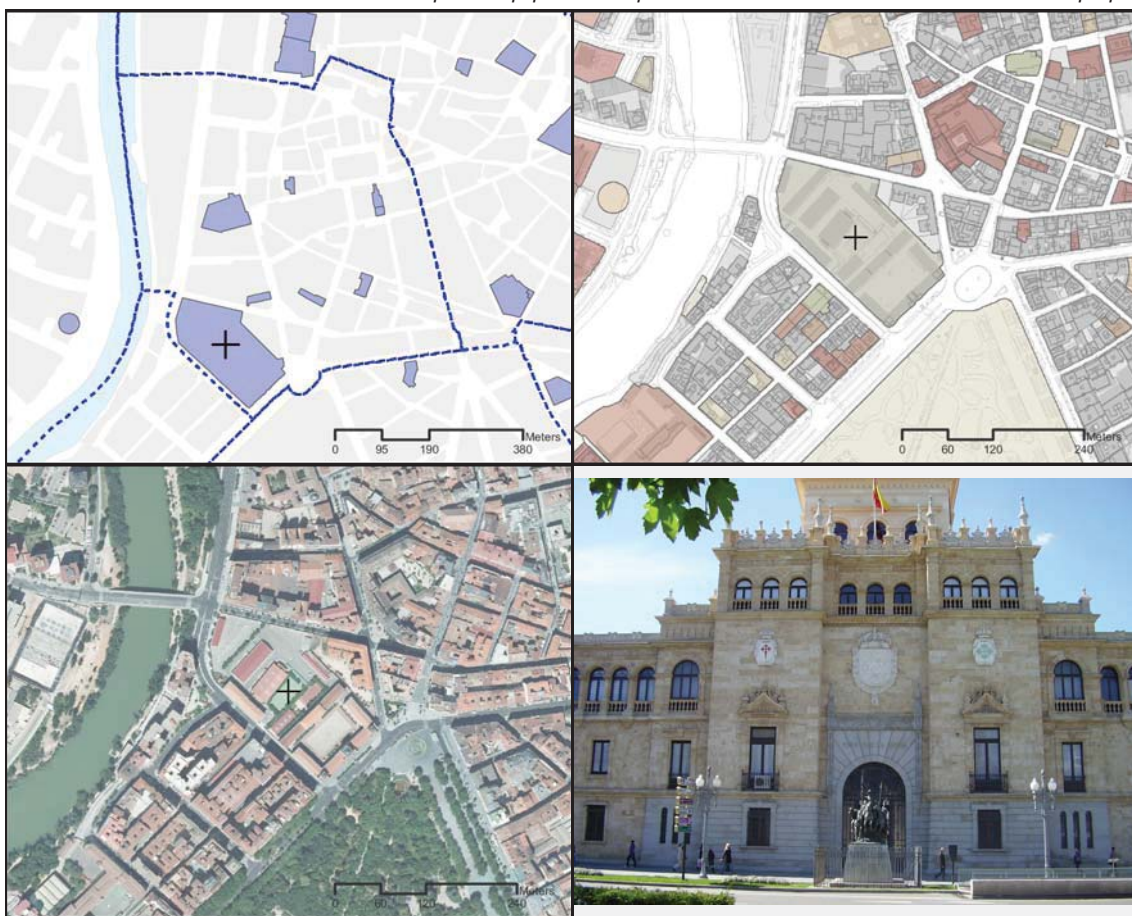

Dato área 971 m2 Fecha construcción mínima / máxima 0 / 0

Fuente *Dirección General de Catastro*

Tipo de difusión cultural	Arte Militar
Nombre del edificio	Academia de Caballería
Observaciones	

Fuente *Mapa de equipamientos públicos culturales de Valladolid - Elaboración propia*

Referencia Catastral	6227310UM5162E	Código identificación	CU.1a.002
Nombre equipamiento	Teatro Zorrilla		
Dirección postal	Pza. Mayor, 9	CP	47001
Tipo de equipamiento	Cultural - Teatro		
Rango	Municipal	Naturaleza	PU
Gestión	Iniciativas Teatrales S.L.		

Fuente *Mapa de equipamientos públicos culturales de Valladolid - Elaboración propia*



Dato área 592 m2 Fecha construcción mínima / máxima 1989 / 1989

Fuente *Dirección General de Catastro*

Tipo de difusión cultural Artes Escénicas

Nombre del edificio Teatro Zorrilla

Observaciones

Fuente *Mapa de equipamientos públicos culturales de Valladolid - Elaboración propia*

Referencia Catastral	6127801UM5162E	Código identificación	CU.1a.003
Nombre equipamiento	Sala de La Pasión		
Dirección postal	C/ Pasión, 8	CP	47001
Tipo de equipamiento	Cultural - Sala exposición		
Rango	Supramunicipal	Naturaleza	PU
Gestión	Ayuntamiento de Valladolid		

Fuente *Mapa de equipamientos públicos culturales de Valladolid - Elaboración propia*



Dato área 142 m2 Fecha construcción mínima / máxima 1975 / 1975

Fuente *Dirección General de Catastro*

Tipo de difusión cultural	Arte-Divulgación
Nombre del edificio	Antigua Iglesia de la Pasión
Observaciones	

Fuente *Mapa de equipamientos públicos culturales de Valladolid - Elaboración propia*

Referencia Catastral	6125810UM5162E	Código identificación	CU.1a.004
Nombre equipamiento	Sala de Exposiciones Las Francesas		
Dirección postal	C/ Santiago, 24	CP	47001
Tipo de equipamiento	Cultural - Sala exposición		
Rango	Supramunicipal	Naturaleza	PU
Gestión	Ayuntamiento de Valladolid		

Fuente *Mapa de equipamientos públicos culturales de Valladolid - Elaboración propia*



Dato área 510 m2 Fecha construcción mínima / máxima 1900 / 1900

Fuente *Dirección General de Catastro*

Tipo de difusión cultural	Arte-Divulgación
Nombre del edificio	Iglesia de Las Francesas
Observaciones	

Fuente *Mapa de equipamientos públicos culturales de Valladolid - Elaboración propia*

Referencia Catastral	6227308UM5162E	Código identificación	CU.1a.005
Nombre equipamiento	Sala Exposiciones Teatro Zorrilla		
Dirección postal	Pza. Mayor, 9	CP	47001
Tipo de equipamiento	Cultural - Sala exposición		
Rango	Municipal	Naturaleza	PU
Gestión	Diputación		

Fuente *Mapa de equipamientos públicos culturales de Valladolid - Elaboración propia*



Dato área 938 m2 Fecha construcción mínima / máxima 1900 / 1900

Fuente *Dirección General de Catastro*

Tipo de difusión cultural	Arte-Divulgación
Nombre del edificio	Teatro Zorrilla
Observaciones	

Fuente *Mapa de equipamientos públicos culturales de Valladolid - Elaboración propia*

Referencia Catastral	5927502UM5152F	Código identificación	CU.1a.006
Nombre equipamiento	Museo San Joaquín y Santa Ana		
Dirección postal	Plz. Santa Ana, 4	CP	47001
Tipo de equipamiento	Cultural - Museo		
Rango	Supramunicipal	Naturaleza	PR
Gestión	-		

Fuente *Mapa de equipamientos públicos culturales de Valladolid - Elaboración propia*



Dato área 567 m2 Fecha construcción mínima / máxima 1970 / 1970

Fuente *Dirección General de Catastro*

Tipo de difusión cultural	Exposición
Nombre del edificio	Concento de Santa Ana
Observaciones	

Fuente *Mapa de equipamientos públicos culturales de Valladolid - Elaboración propia*

Referencia Catastral	5925211UM5152F	Código identificación	CU.1a.057
Nombre equipamiento	Cines Roxy		
Dirección postal	C/ María de Molina, 20	CP	47001
Tipo de equipamiento	Cultural - Cine		
Rango	Municipal	Naturaleza	PR
Gestión	-		

Fuente *Mapa de equipamientos públicos culturales de Valladolid - Elaboración propia*



Dato área 711 m2 Fecha construcción mínima / máxima 1936 / 1936

Fuente *Dirección General de Catastro*

Tipo de difusión cultural **Arte-Divulgación**

Nombre del edificio

Observaciones

Fuente *Mapa de equipamientos públicos culturales de Valladolid - Elaboración propia*

Referencia Catastral	6225802UM5162E	Código identificación	CU.1a.061
Nombre equipamiento	Cines Carrión		
Dirección postal	C/ Montero Calvo, 2	CP	47001
Tipo de equipamiento	Cultural - Cine		
Rango	Municipal	Naturaleza	PR
Gestión	-		

Fuente *Mapa de equipamientos públicos culturales de Valladolid - Elaboración propia*



Dato área 969 m2 Fecha construcción mínima / máxima 1900 / 1900

Fuente *Dirección General de Catastro*

Tipo de difusión cultural Arte-Divulgación

Nombre del edificio

Observaciones

Fuente *Mapa de equipamientos públicos culturales de Valladolid - Elaboración propia*

Referencia Catastral	6323804UM5162C	Código identificación	CU.1b.007
Nombre equipamiento	Casa Museo de Cervantes		
Dirección postal	C/ del Rastro,7	CP	47001
Tipo de equipamiento	Cultural - Museo		
Rango	Supramunicipal	Naturaleza	PU
Gestión	Ministerio de Cultura_Dirección General de Bellas Artes y Bienes Cultu		

Fuente *Mapa de equipamientos públicos culturales de Valladolid - Elaboración propia*



Dato área 509 m2 Fecha construcción mínima / máxima 1900 / 1900

Fuente *Dirección General de Catastro*

Tipo de difusión cultural	Obra Cervantina
Nombre del edificio	Casa de Cervantes
Observaciones	

Fuente *Mapa de equipamientos públicos culturales de Valladolid - Elaboración propia*

Referencia Catastral	6525107UM5162F	Código identificación	CU.1c.008
Nombre equipamiento	Biblioteca Municipal Francisco Javier Martín Abril		
Dirección postal	C/ López Gómez, 1	CP	47002
Tipo de equipamiento	Cultural - Biblioteca		
Rango	Municipal	Naturaleza	PU
Gestión	Ayuntamiento de Valladolid		

Fuente *Mapa de equipamientos públicos culturales de Valladolid - Elaboración propia*



Dato área 4426 m2 Fecha construcción mínima / máxima 1927 / 1927

Fuente *Dirección General de Catastro*

Tipo de difusión cultural	Lectura
Nombre del edificio	Antigua Casa de Socorro
Observaciones	

Fuente *Mapa de equipamientos públicos culturales de Valladolid - Elaboración propia*

Referencia Catastral	6530001UM5163B	Código identificación	CU.1c.009
Nombre equipamiento	Teatro Calderón		
Dirección postal	C/ Angustias, 1	CP	47003
Tipo de equipamiento	Cultural - Teatro		
Rango	Supramunicipal	Naturaleza	PU
Gestión	Fundac. Teatro Calderón		

Fuente *Mapa de equipamientos públicos culturales de Valladolid - Elaboración propia*



Dato área 3082 m2 Fecha construcción mínima / máxima 1900 / 1900

Fuente *Dirección General de Catastro*

Tipo de difusión cultural Artes Escénicas -otras

Nombre del edificio Teatro Calderón

Observaciones

Fuente *Mapa de equipamientos públicos culturales de Valladolid - Elaboración propia*

Referencia Catastral	6030205UM5163A	Código identificación	CU.1c.010
Nombre equipamiento	Sala de Exposiciones de San Benito		
Dirección postal	C/ San Benito, 1	CP	47003
Tipo de equipamiento	Cultural - Sala exposición		
Rango	Supramunicipal	Naturaleza	PU
Gestión	Ayuntamiento de Valladolid		

Fuente *Mapa de equipamientos públicos culturales de Valladolid - Elaboración propia*



Dato área 359 m2 Fecha construcción mínima / máxima 1900 / 1900

Fuente *Dirección General de Catastro*

Tipo de difusión cultural	Arte-Divulgación
Nombre del edificio	Monasterio de San Benito el Real
Observaciones	

Fuente *Mapa de equipamientos públicos culturales de Valladolid - Elaboración propia*

Referencia Catastral	6030205UM5163A	Código identificación	CU.1c.011
Nombre equipamiento	Patio Herreriano _ Museo de Arte Contemporáneo Español		
Dirección postal	C/ Jorge Guillén, 6	CP	47003
Tipo de equipamiento	Cultural - Museo		
Rango	Supramunicipal	Naturaleza	PU
Gestión	Fund. Patio Herreriano (Ayto. + Asociación Colección Arte Contempor		

Fuente *Mapa de equipamientos públicos culturales de Valladolid - Elaboración propia*



Dato área 359 m2 Fecha construcción mínima / máxima 1900 / 1900

Fuente *Dirección General de Catastro*

Tipo de difusión cultural	Artes Plásticas
Nombre del edificio	Monasterio de San Benito el Real
Observaciones	

Fuente *Mapa de equipamientos públicos culturales de Valladolid - Elaboración propia*

Referencia Catastral	6032601UM5163A	Código identificación	CU.1c.012
Nombre equipamiento	Sala de Exposiciones del Archivo Municipal		
Dirección postal	C/ Sto. Domingo de Guzmán, 8	CP	47003
Tipo de equipamiento	Cultural - Sala exposición		
Rango	Municipal	Naturaleza	PU
Gestión	Ayuntamiento de Valladolid		

Fuente *Mapa de equipamientos públicos culturales de Valladolid - Elaboración propia*

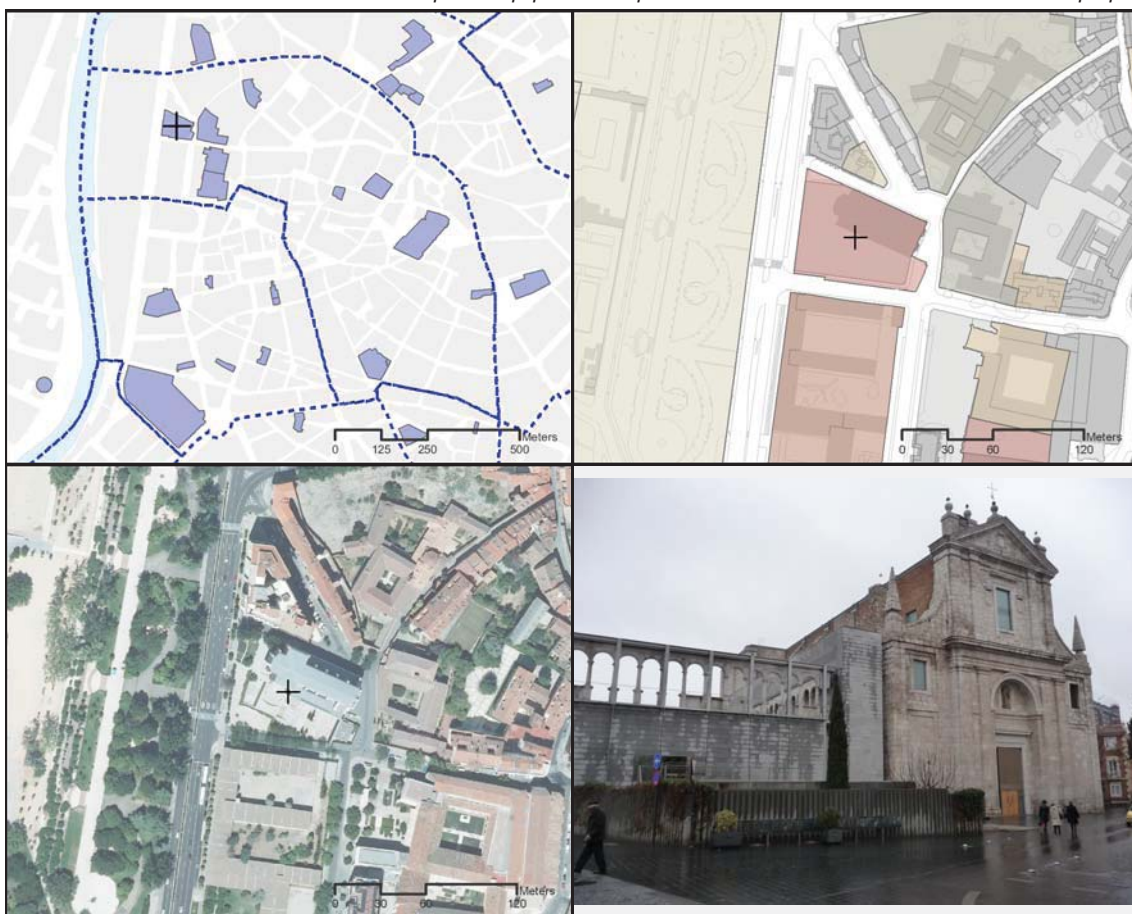

Dato área 4261 m2 Fecha construcción mínima / máxima 0 / 0

Fuente *Dirección General de Catastro*

Tipo de difusión cultural	Documentación municipal
Nombre del edificio	Antigua Iglesia de San Agustín
Observaciones	

Fuente *Mapa de equipamientos públicos culturales de Valladolid - Elaboración propia*

Referencia Catastral	6233006UM5163C	Código identificación	CU.1c.013
Nombre equipamiento	Museo de Valladolid (Provincial, de Antigüedades)		
Dirección postal	Pza. Fabio Nelli, s/n	CP	47003
Tipo de equipamiento	Cultural - Museo		
Rango	Supramunicipal	Naturaleza	PU
Gestión	Junta Castilla y León		

Fuente *Mapa de equipamientos públicos culturales de Valladolid - Elaboración propia*



Dato área 6543 m2 Fecha construcción mínima / máxima 1985 / 1985

Fuente *Dirección General de Catastro*

Tipo de difusión cultural	Arqueología
Nombre del edificio	Palacio de Fabio Nelli
Observaciones	

Fuente *Mapa de equipamientos públicos culturales de Valladolid - Elaboración propia*

Referencia Catastral	6828609UM5162H	Código identificación	CU.1c.014
Nombre equipamiento	MUVa		
Dirección postal	Plz. de Santa Cruz, 6-8	CP	47002
Tipo de equipamiento	Cultural - Museo		
Rango	Supramunicipal	Naturaleza	PU
Gestión	UVA		

Fuente *Mapa de equipamientos públicos culturales de Valladolid - Elaboración propia*



Dato área 354 m2 Fecha construcción mínima / máxima 1974 / 1974

Fuente *Dirección General de Catastro*

Tipo de difusión cultural	Arte-Divulgación
Nombre del edificio	Sala San Ambrosio del Palacio de Santa Cruz, Sala Edif. Rector Teje
Observaciones	

Fuente *Mapa de equipamientos públicos culturales de Valladolid - Elaboración propia*

Referencia Catastral	6530001UM5163B	Código identificación	CU.1c.016
Nombre equipamiento	Sala de Exposiciones del Teatro Calderón		
Dirección postal	C/ Leopoldo Cano, s/n	CP	47003
Tipo de equipamiento	Cultural - Sala exposición		
Rango	Supramunicipal	Naturaleza	PU
Gestión	Ayuntamiento de Valladolid		

Fuente *Mapa de equipamientos públicos culturales de Valladolid - Elaboración propia*



Dato área 3082 m2 Fecha construcción mínima / máxima 1900 / 1900

Fuente *Dirección General de Catastro*

Tipo de difusión cultural Arte-Divulgación

Nombre del edificio Teatro Calderón

Observaciones

Fuente *Mapa de equipamientos públicos culturales de Valladolid - Elaboración propia*

Referencia Catastral	6525107UM5162F	Código identificación	CU.1c.017
Nombre equipamiento	Museo de Ciencias Naturales		
Dirección postal	Plza. España, 7	CP	47007
Tipo de equipamiento	Cultural - Museo		
Rango	Supramunicipal	Naturaleza	PU
Gestión	Patronato JCyL+Dip.+AytoVA		

Fuente *Mapa de equipamientos públicos culturales de Valladolid - Elaboración propia*



Dato área 4426 m2 Fecha construcción mínima / máxima 1927 / 1927

Fuente *Dirección General de Catastro*

Tipo de difusión cultural	Ciencias NaturalesSrte Militar
Nombre del edificio	Museo Ciencias Naturales J.M. Hernando
Observaciones	

Fuente *Mapa de equipamientos públicos culturales de Valladolid - Elaboración propia*

Referencia Catastral	6132012UM5163A	Código identificación	CU.1c.018
Nombre equipamiento	Museo de santa Isabel		
Dirección postal	C/ de la Encarnación, 4	CP	47003
Tipo de equipamiento	Cultural - Museo		
Rango	Supramunicipal	Naturaleza	PR
Gestión	-		

Fuente *Mapa de equipamientos públicos culturales de Valladolid - Elaboración propia*



Dato área 431 m2 Fecha construcción mínima / máxima 1936 / 1936

Fuente *Dirección General de Catastro*

Tipo de difusión cultural	Exposición
Nombre del edificio	Convento de Clausura de Sta. Isabel
Observaciones	

Fuente *Mapa de equipamientos públicos culturales de Valladolid - Elaboración propia*

Referencia Catastral	6629403UM5162H	Código identificación	CU.1c.019
Nombre equipamiento	Museo catedratico diocesano		
Dirección postal	Plz. de la Universidad	CP	47002
Tipo de equipamiento	Cultural - Museo		
Rango	Supramunicipal	Naturaleza	PR
Gestión	-		

Fuente *Mapa de equipamientos públicos culturales de Valladolid - Elaboración propia*



Dato área 117 m2 Fecha construcción mínima / máxima 0 / 0

Fuente *Dirección General de Catastro*

Tipo de difusión cultural Exposición

Nombre del edificio

Observaciones

Fuente *Mapa de equipamientos públicos culturales de Valladolid - Elaboración propia*

Referencia Catastral	6430501UM5163A	Código identificación	CU.1c.056
Nombre equipamiento	Cines Casablanca		
Dirección postal	C/ Leopoldo Cano, 8	CP	47003
Tipo de equipamiento	Cultural - Cine		
Rango	Municipal	Naturaleza	PR
Gestión	-		

Fuente *Mapa de equipamientos públicos culturales de Valladolid - Elaboración propia*

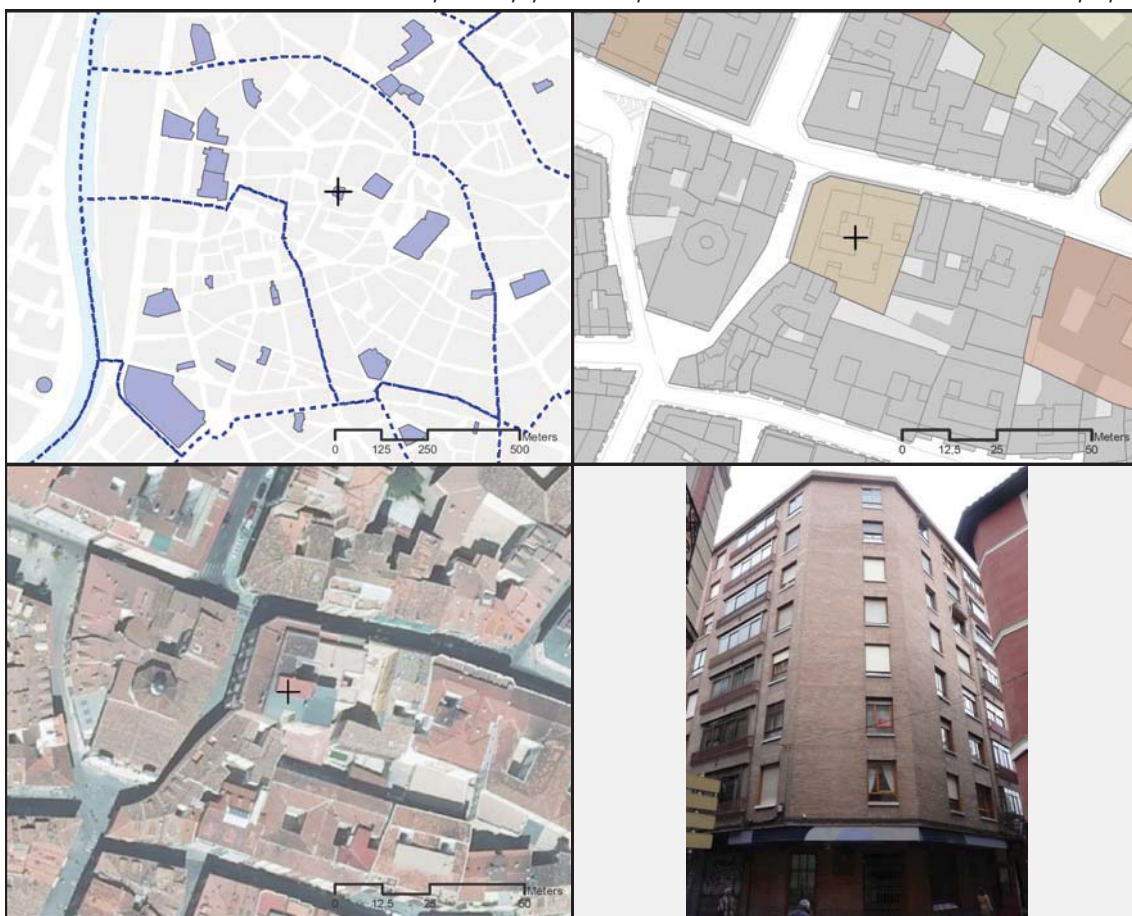

Dato área **818** m2 Fecha construcción mínima / máxima **1973 / 1973**

Fuente *Dirección General de Catastro*

Tipo de difusión cultural **Arte-Divulgación**

Nombre del edificio

Observaciones

Fuente *Mapa de equipamientos públicos culturales de Valladolid - Elaboración propia*

Referencia Catastral	7029002UM5172G	Código identificación	CU.1d.020
Nombre equipamiento	Casa Museo Colón		
Dirección postal	C/ Colón s/n	CP	47005
Tipo de equipamiento	Cultural - Museo		
Rango	Supramunicipal	Naturaleza	PU
Gestión	Ayuntamiento de Valladolid		

Fuente *Mapa de equipamientos públicos culturales de Valladolid - Elaboración propia*

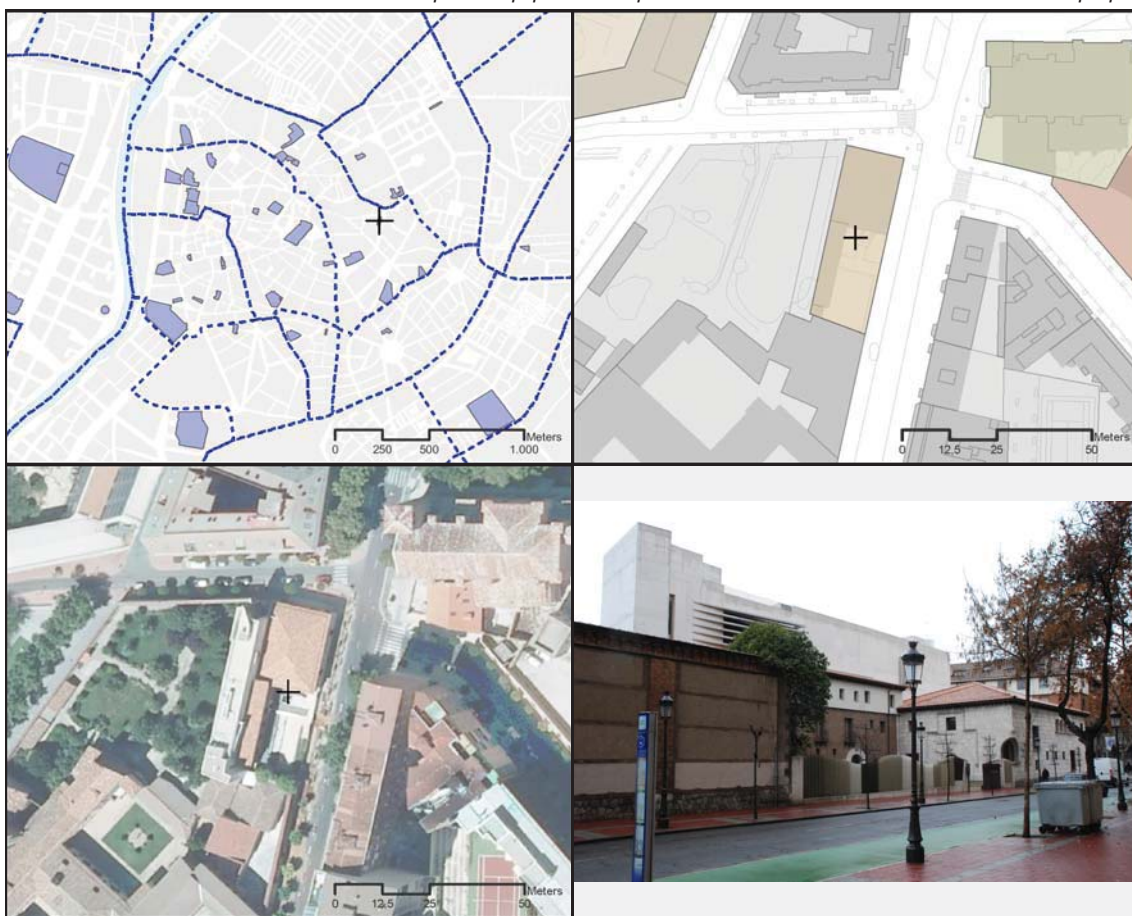

Dato área 8143 m2 Fecha construcción mínima / máxima 1940 / 2008

Fuente *Dirección General de Catastro*

Tipo de difusión cultural Divulgación Colón
 Nombre del edificio Casa-Museo Colón

Observaciones

Fuente *Mapa de equipamientos públicos culturales de Valladolid - Elaboración propia*

Referencia Catastral	6633602UM5163D	Código identificación	CU.1d.021
Nombre equipamiento	Casa Revilla		
Dirección postal	C/ de la Torrecilla, 5	CP	47003
Tipo de equipamiento	Cultural - Centro Cultural		
Rango	Supramunicipal	Naturaleza	PU
Gestión	Ayuntamiento de Valladolid		

Fuente *Mapa de equipamientos públicos culturales de Valladolid - Elaboración propia*



Dato área 906 m2 Fecha construcción mínima / máxima 1500 / 1500

Fuente *Dirección General de Catastro*

Tipo de difusión cultural	Arte-Divulgación
Nombre del edificio	Casa Revilla (antiguo Palacio)
Observaciones	

Fuente *Mapa de equipamientos públicos culturales de Valladolid - Elaboración propia*

Referencia Catastral	6633601UM5163D	Código identificación	CU.1d.022
Nombre equipamiento	Casa Museo José Zorrilla		
Dirección postal	C/ Fray Luis de Granada, 1	CP	47003
Tipo de equipamiento	Cultural - Museo		
Rango	Supramunicipal	Naturaleza	PU
Gestión	Ayuntamiento de Valladolid		

Fuente *Mapa de equipamientos públicos culturales de Valladolid - Elaboración propia*



Dato área 2272 m2 Fecha construcción mínima / máxima 1500 / 1500

Fuente *Dirección General de Catastro*

Tipo de difusión cultural	Literatura
Nombre del edificio	Casa Zorrilla
Observaciones	

Fuente *Mapa de equipamientos públicos culturales de Valladolid - Elaboración propia*

Referencia Catastral	6633601UM5163D	Código identificación	CU.1d.023
Nombre equipamiento	Sala de Exposiciones Palacio de Pimentel		
Dirección postal	C/ Angustias, 44	CP	47003
Tipo de equipamiento	Cultural - Sala exposición		
Rango	Supramunicipal	Naturaleza	PU
Gestión	Diputación		

Fuente *Mapa de equipamientos públicos culturales de Valladolid - Elaboración propia*



Dato área **2272** m2 Fecha construcción mínima / máxima **1500 / 1500**

Fuente *Dirección General de Catastro*

Tipo de difusión cultural **Arte-Divulgación**

Nombre del edificio **Palacio Pimentel**

Observaciones

Fuente *Mapa de equipamientos públicos culturales de Valladolid - Elaboración propia*

Referencia Catastral	6034005UM5163C	Código identificación	CU.1d.024
Nombre equipamiento	Biblioteca de CyL (Central, de San Nicolás)		
Dirección postal	Pza. Trinidad, 2	CP	47003
Tipo de equipamiento	Cultural - Biblioteca		
Rango	Municipal	Naturaleza	PU
Gestión	Junta Castilla y León		

Fuente *Mapa de equipamientos públicos culturales de Valladolid - Elaboración propia*



Dato área 6565 m2 Fecha construcción mínima / máxima 1983 / 1987

Fuente *Dirección General de Catastro*

Tipo de difusión cultural	Libros y estudio
Nombre del edificio	Palacio del Conde de Benavente, Antiguo Hospicio
Observaciones	

Fuente *Mapa de equipamientos públicos culturales de Valladolid - Elaboración propia*

Referencia Catastral	6534201UM5163D	Código identificación	CU.1d.025
Nombre equipamiento	Museo Nacional Colegio de San Gregorio (Museo Nac. Escultura)		
Dirección postal	C/ Cadenas de San Gregorio, 1-3	CP	47011
Tipo de equipamiento	Cultural - Museo		
Rango	Supramunicipal	Naturaleza	PU
Gestión	Ministerio de Cultura		

Fuente *Mapa de equipamientos públicos culturales de Valladolid - Elaboración propia*



Dato área 17490 m2 Fecha construcción mínima / máxima 1940 / 2009

Fuente *Dirección General de Catastro*

Tipo de difusión cultural	Escultura y pintura
Nombre del edificio	Colegio de San Gregorio, Palacio de Villena, Casa del Sol e Iglesia d
Observaciones	

Fuente *Mapa de equipamientos públicos culturales de Valladolid - Elaboración propia*

Referencia Catastral	6928008UM5162H	Código identificación	CU.1d.026
Nombre equipamiento	Fundación Alberto Jiménez - Arellano Alonso		
Dirección postal	Plz. de Santa Cruz, 8	CP	47002
Tipo de equipamiento	Cultural - Centro Cultural		
Rango	Supramunicipal	Naturaleza	PU
Gestión	Patronato		

Fuente *Mapa de equipamientos públicos culturales de Valladolid - Elaboración propia*



Dato área 11095 m2 Fecha construcción mínima / máxima 1990 / 1990

Fuente *Dirección General de Catastro*

Tipo de difusión cultural	Artes Plásticas
Nombre del edificio	Palacio de Santa Cruz
Observaciones	

Fuente *Mapa de equipamientos públicos culturales de Valladolid - Elaboración propia*

Referencia Catastral	7227406UM5172E	Código identificación	CU.1d.027
Nombre equipamiento	Centro Cívico Bailarín Vicente Escudero		
Dirección postal	C/ Travesía de la Verbena, 1	CP	47005
Tipo de equipamiento	Cultural - Centro Cívico		
Rango	Barrio	Naturaleza	PU
Gestión	Ayuntamiento de Valladolid		

Fuente Mapa de equipamientos públicos culturales de Valladolid - Elaboración propia



Dato área 167 m2 Fecha construcción mínima / máxima 2000 / 2000

Fuente Dirección General de Catastro

Instalaciones del Centro Cívico:

Biblioteca	X	Centro para personas mayores	
Punto de préstamo bibliotecario		Educación para personas mayores	X
CEAS	CEAS Vadillos		

Observaciones

Fuente Mapa de equipamientos públicos culturales de Valladolid - Elaboración propia

Referencia Catastral	6623102UM5162D	Código identificación	CU.1d.028
Nombre equipamiento	Centro Cívico Campillo		
Dirección postal	C/ Hostieros, 1	CP	47004
Tipo de equipamiento	Cultural - Centro Cívico		
Rango	Barrio	Naturaleza	PU
Gestión	Ayuntamiento de Valladolid		

Fuente *Mapa de equipamientos públicos culturales de Valladolid - Elaboración propia*



Dato área 2474 m2 Fecha construcción mínima / máxima 1987 / 1987

Fuente *Dirección General de Catastro*

Instalaciones del Centro Cívico:

Biblioteca	Centro para personas mayores
Punto de préstamo bibliotecario	Educación para personas mayores
CEAS CEAS Campillo	

Observaciones

Fuente *Mapa de equipamientos públicos culturales de Valladolid - Elaboración propia*

Referencia Catastral	7125801UM5172E	Código identificación	CU.1d.029
Nombre equipamiento	Colección San Albano		
Dirección postal	C/ Don Sancho, 20	CP	47002
Tipo de equipamiento	Cultural - Museo		
Rango	Supramunicipal	Naturaleza	PR
Gestión	-		

Fuente *Mapa de equipamientos públicos culturales de Valladolid - Elaboración propia*



Dato área 5331 m2 Fecha construcción mínima / máxima 1880 / 1880

Fuente *Dirección General de Catastro*

Tipo de difusión cultural	Exposición
Nombre del edificio	Colegio de los Ingleses, Seminario Mayor
Observaciones	

Fuente *Mapa de equipamientos públicos culturales de Valladolid - Elaboración propia*

Referencia Catastral	6723202UM5162D	Código identificación	CU.1d.062
Nombre equipamiento	Cines Mantería - RENOIR		
Dirección postal	C/ Mantería, 34	CP	47004
Tipo de equipamiento	Cultural - Cine		
Rango	Municipal	Naturaleza	PR
Gestión	-		

Fuente *Mapa de equipamientos públicos culturales de Valladolid - Elaboración propia*



Dato área 288 m2 Fecha construcción mínima / máxima 1910 / 1910

Fuente *Dirección General de Catastro*

Tipo de difusión cultural Arte-Divulgación

Nombre del edificio

Observaciones

Fuente *Mapa de equipamientos públicos culturales de Valladolid - Elaboración propia*

Referencia Catastral	7124511UM5172C	Código identificación	CU.02.058
Nombre equipamiento	Cines Manhattan		
Dirección postal	C/ Cervantes, 13-15	CP	47005
Tipo de equipamiento	Cultural - Cine		
Rango	Municipal	Naturaleza	PR
Gestión	-		

Fuente *Mapa de equipamientos públicos culturales de Valladolid - Elaboración propia*



Dato área 841 m2 Fecha construcción mínima / máxima 1973 / 1973

Fuente *Dirección General de Catastro*

Tipo de difusión cultural Arte-Divulgación

Nombre del edificio

Observaciones

Fuente *Mapa de equipamientos públicos culturales de Valladolid - Elaboración propia*

Referencia Catastral	7032805UM5173A	Código identificación	CU.03.030
Nombre equipamiento	Palacio de Congresos "Conde Ansúrez"		
Dirección postal	C/ Real de Burgos, s/n	CP	47011
Tipo de equipamiento	Cultural - Auditorio Congresos		
Rango	Supramunicipal	Naturaleza	PU
Gestión	Funge Uva		

Fuente *Mapa de equipamientos públicos culturales de Valladolid - Elaboración propia*



Dato área 21615 m2 Fecha construcción mínima / máxima 1978 / 1978

Fuente *Dirección General de Catastro*

Tipo de difusión cultural	Conferencias
Nombre del edificio	Palacio de Congresos Conde Ansúrez (Antigua Real Chancillería)
Observaciones	

Fuente *Mapa de equipamientos públicos culturales de Valladolid - Elaboración propia*

Referencia Catastral	7131501UM5173A	Código identificación	CU.03.031
Nombre equipamiento	Museo Anatómico		
Dirección postal	Avda. Ramón y Cajal, 7	CP	47009
Tipo de equipamiento	Cultural - Museo		
Rango	Supramunicipal	Naturaleza	PU
Gestión	-		

Fuente *Mapa de equipamientos públicos culturales de Valladolid - Elaboración propia*



Dato área 8591 m2 Fecha construcción mínima / máxima 1900 / 1900

Fuente *Dirección General de Catastro*

Tipo de difusión cultural	Preparaciones anatómicas enseñanza
Nombre del edificio	Facultad de Medicina
Observaciones	

Fuente *Mapa de equipamientos públicos culturales de Valladolid - Elaboración propia*

Referencia Catastral	7534604UM5173D	Código identificación	CU.03.032
Nombre equipamiento	Centro Cívico Esgueva		
Dirección postal	C/ Madre de Dios, 20	CP	47011
Tipo de equipamiento	Cultural - Centro Cívico		
Rango	Barrio	Naturaleza	PU
Gestión	Ayuntamiento de Valladolid		

Fuente *Mapa de equipamientos públicos culturales de Valladolid - Elaboración propia*

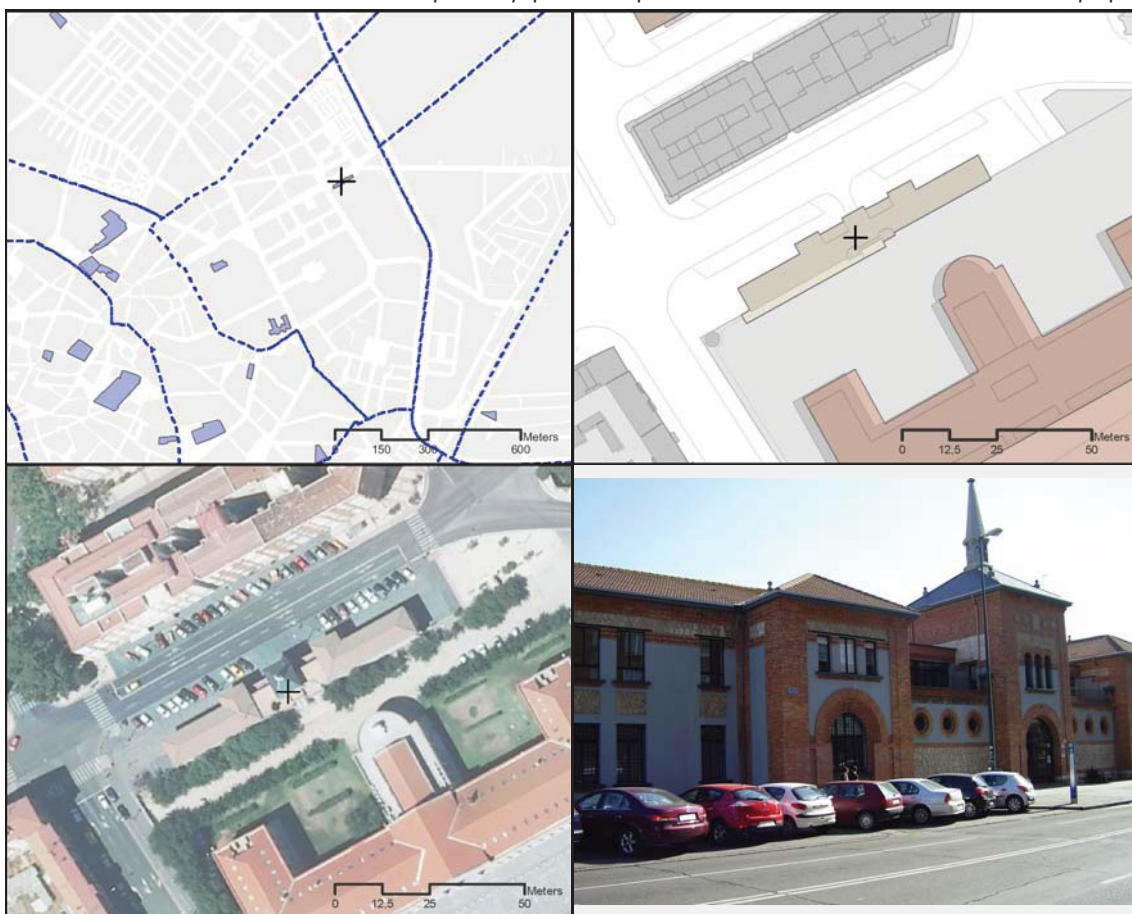

Dato área 15252 m2 Fecha construcción mínima / máxima 1994 / 1994

Fuente *Dirección General de Catastro*

Instalaciones del Centro Cívico:

Biblioteca		Centro para personas mayores	
Punto de préstamo bibliotecario	X	Educación para personas mayores	X
CEAS	CEAS Hospital		

Observaciones

Fuente *Mapa de equipamientos públicos culturales de Valladolid - Elaboración propia*

Referencia Catastral	0000000UM5164A	Código identificación	CU.04.033
Nombre equipamiento	Centro Cívico Rondilla		
Dirección postal	C/ Alberto Fernández, 3	CP	47010
Tipo de equipamiento	Cultural - Centro Cívico		
Rango	Barrio	Naturaleza	PU
Gestión	Ayuntamiento de Valladolid		

Fuente *Mapa de equipamientos públicos culturales de Valladolid - Elaboración propia*

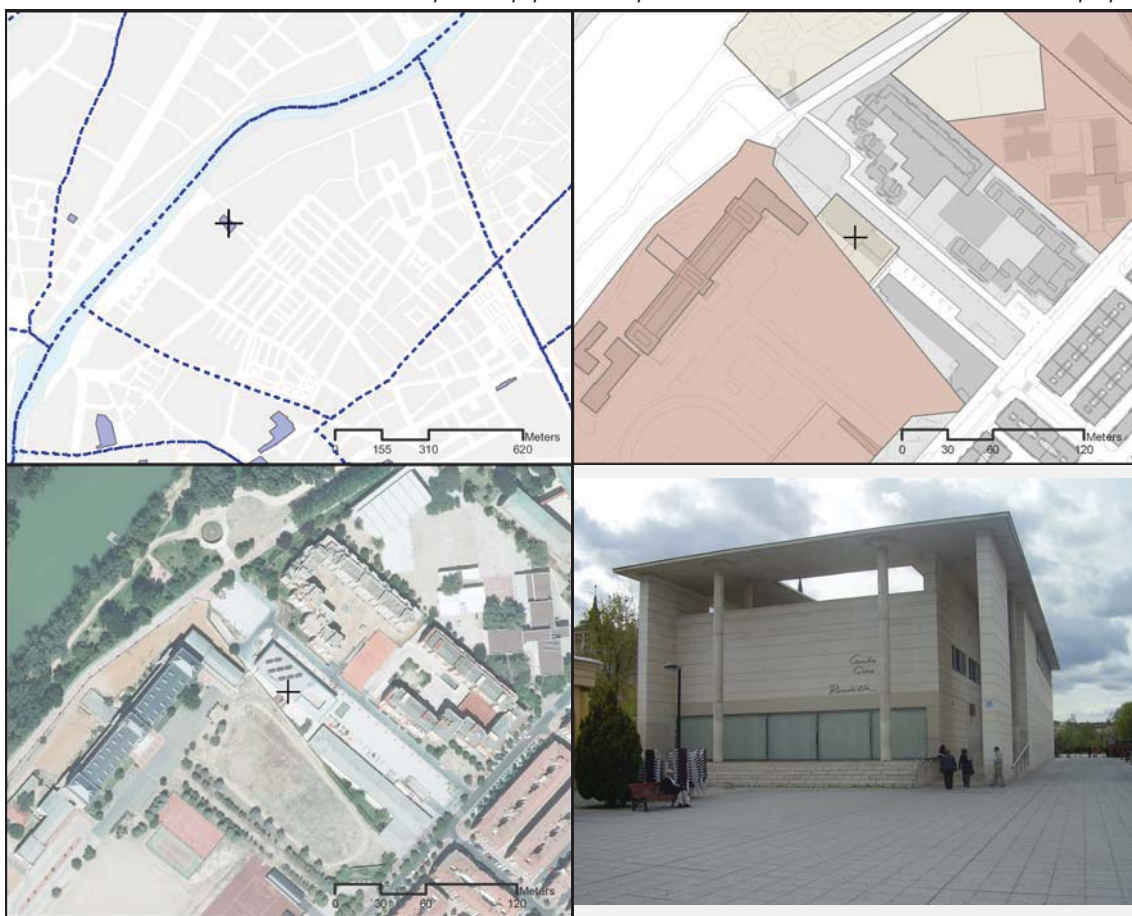

Dato área 560 m2 Fecha construcción mínima / máxima 0 / 0

Fuente *Dirección General de Catastro*

Instalaciones del Centro Cívico:

Biblioteca	X	Centro para personas mayores	
Punto de préstamo bibliotecario		Educación para personas mayores	X
CEAS	CEAS Rondilla-Santa Clara II		

Observaciones

Fuente *Mapa de equipamientos públicos culturales de Valladolid - Elaboración propia*

Referencia Catastral	6118802UM5161G	Código identificación	CU.05.034
Nombre equipamiento	Museo Oriental		
Dirección postal	Pso. de los Filipinos, 7	CP	47007
Tipo de equipamiento	Cultural - Museo		
Rango	Supramunicipal	Naturaleza	PR
Gestión	-		

Fuente *Mapa de equipamientos públicos culturales de Valladolid - Elaboración propia*



Dato área 229 m2 Fecha construcción mínima / máxima 1945 / 1945

Fuente *Dirección General de Catastro*

Tipo de difusión cultural	Exposición
Nombre del edificio	Real Colegio de los Agustinos Filipinos de Valladolid
Observaciones	

Fuente *Mapa de equipamientos públicos culturales de Valladolid - Elaboración propia*

Referencia Catastral	8038105UM5173F	Código identificación	CU.07.035
Nombre equipamiento	Museo Oftalmológico Dr. Saracibar		
Dirección postal	Cmno. Del Cementerio, s/n	CP	47011
Tipo de equipamiento	Cultural - Museo		
Rango	Supramunicipal	Naturaleza	PU
Gestión	Ayuntamiento de Valladolid		

Fuente *Mapa de equipamientos públicos culturales de Valladolid - Elaboración propia*



Dato área 187504 m2 Fecha construcción mínima / máxima 0 / 0

Fuente *Dirección General de Catastro*

Tipo de difusión cultural	Oftalmología
Nombre del edificio	Facultad de Medicina
Observaciones	

Fuente *Mapa de equipamientos públicos culturales de Valladolid - Elaboración propia*

Referencia Catastral	5332003UM5153A	Código identificación	CU.08.036
Nombre equipamiento	Feria de Muestras Valladolid		
Dirección postal	Avda.Ramón Pradera s/n	CP	47009
Tipo de equipamiento	Cultural - Auditorio Congresos		
Rango	Supramunicipal	Naturaleza	PU
Gestión	-		

Fuente *Mapa de equipamientos públicos culturales de Valladolid - Elaboración propia*



Dato área 2711 m2 Fecha construcción mínima / máxima 1994 / 1994

Fuente *Dirección General de Catastro*

Tipo de difusión cultural Exposición-Espectáculos
 Nombre del edificio Centro Congresos Valladolid

Observaciones

Fuente *Mapa de equipamientos públicos culturales de Valladolid - Elaboración propia*

Referencia Catastral	5125001UM5152E	Código identificación	CU.08.037
Nombre equipamiento	Centro Cívico Huerta del Rey_Jose Luis Mosquera		
Dirección postal	C/Pío del Río Horta, 13	CP	47014
Tipo de equipamiento	Cultural - Centro Cívico		
Rango	Barrio	Naturaleza	PU
Gestión	Ayuntamiento de Valladolid		

Fuente Mapa de equipamientos públicos culturales de Valladolid - Elaboración propia



Dato área 8655 m2 Fecha construcción mínima / máxima 1978 / 1978

Fuente Dirección General de Catastro

Instalaciones del Centro Cívico:

Biblioteca	X	Centro para personas mayores	X
Punto de préstamo bibliotecario		Educación para personas mayores	X
CEAS	CEAS Huerta del Rey-Girón-Colgante		

Observaciones

Fuente Mapa de equipamientos públicos culturales de Valladolid - Elaboración propia

REVISIÓN DEL PLAN GENERAL DE ORDENACIÓN URBANA DE VALLADOLID
INVENTARIO DE EQUIPAMIENTOS

Equipamientos Culturales **6**

Referencia Catastral	5332003UM5153A	Código identificación	CU.08.038
Nombre equipamiento	Cámara de Comercio		
Dirección postal	Avda.Ramón Pradera, 5	CP	47009
Tipo de equipamiento	Cultural - Auditorio Congresos		
Rango	Supramunicipal	Naturaleza	PU
Gestión	-		

Fuente *Mapa de equipamientos públicos culturales de Valladolid - Elaboración propia*



Dato área 2711 m2 Fecha construcción mínima / máxima 1994 / 1994

Fuente *Dirección General de Catastro*

Tipo de difusión cultural	Congresos-Espectáculos
Nombre del edificio	Edificio Cámara de Comercio
Observaciones	

Fuente *Mapa de equipamientos públicos culturales de Valladolid - Elaboración propia*

Referencia Catastral	5425204UM5152E	Código identificación	CU.08.039
Nombre equipamiento	Cúpula del Milenio		
Dirección postal	Avda. José Luis Arrese	CP	47014
Tipo de equipamiento	Cultural - Auditorio Congresos		
Rango	Supramunicipal	Naturaleza	PU
Gestión	Ayuntamiento de Valladolid		

Fuente *Mapa de equipamientos públicos culturales de Valladolid - Elaboración propia*

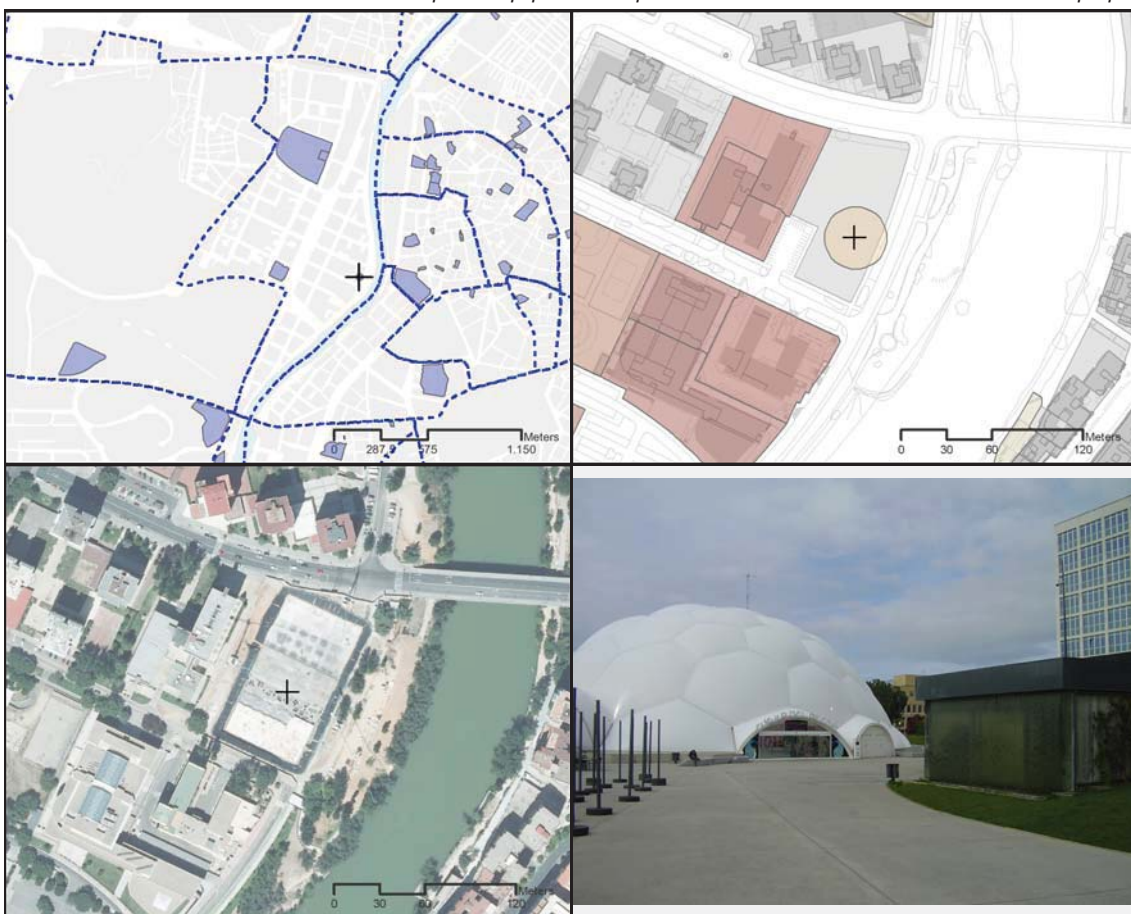

Dato área 5454 m2 Fecha construcción mínima / máxima 0 / 0

Fuente *Dirección General de Catastro*

Tipo de difusión cultural **Congresos-Espectáculos**

Nombre del edificio **Cúpula del Milenio**

Observaciones

Fuente *Mapa de equipamientos públicos culturales de Valladolid - Elaboración propia*

Referencia Catastral	6042706UM5164A	Código identificación	CU.12.041
Nombre equipamiento	Centro Cívico La Victoria		
Dirección postal	C/ San Sebastián, 7	CP	47009
Tipo de equipamiento	Cultural - Centro Cívico		
Rango	Barrio	Naturaleza	PU
Gestión	Ayuntamiento de Valladolid		

Fuente *Mapa de equipamientos públicos culturales de Valladolid - Elaboración propia*



Dato área **5869** m2 Fecha construcción mínima / máxima **1965 / 1985**

Fuente *Dirección General de Catastro*

Instalaciones del Centro Cívico:

Biblioteca	X	Centro para personas mayores
Punto de préstamo bibliotecario	X	Educación para personas mayores
CEAS	CEAS La Victoria	

Observaciones

Fuente *Mapa de equipamientos públicos culturales de Valladolid - Elaboración propia*

Referencia Catastral	7519705UM5171H	Código identificación	CU.14.042
Nombre equipamiento	Centro Cívico Integrado Zona Este		
Dirección postal	Plza. Biólogo José Antonio Valverde, 1	CP	47012
Tipo de equipamiento	Cultural - Centro Cívico		
Rango	Barrio	Naturaleza	PU
Gestión	Ayuntamiento de Valladolid		

Fuente *Mapa de equipamientos públicos culturales de Valladolid - Elaboración propia*

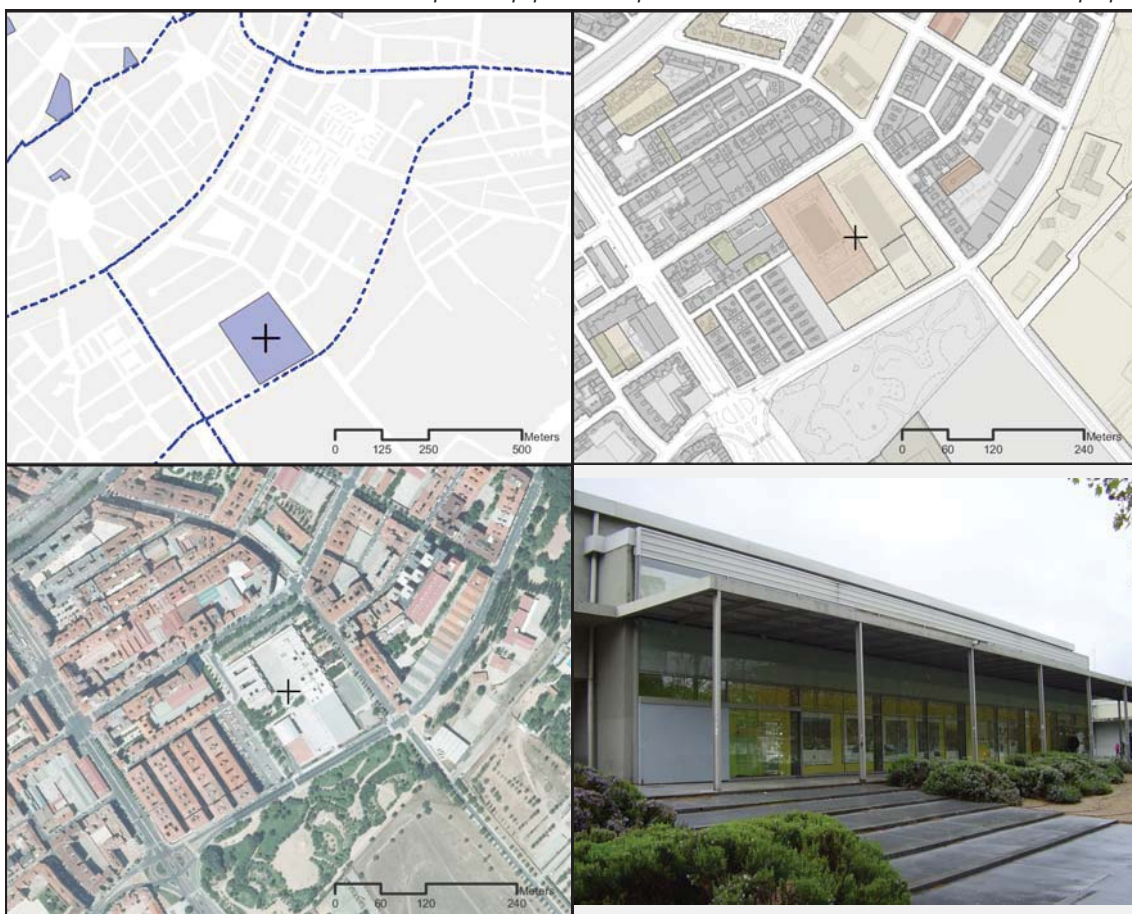

Dato área 2232 m2 Fecha construcción mínima / máxima 1975 / 1975

Fuente *Dirección General de Catastro*

Instalaciones del Centro Cívico:

Biblioteca	X	Centro para personas mayores	
Punto de préstamo bibliotecario		Educación para personas mayores	X
CEAS	CEAS Pajarillos Altos-Bajos		

Observaciones

Fuente *Mapa de equipamientos públicos culturales de Valladolid - Elaboración propia*

Referencia Catastral	7847101UM5174F	Código identificación	CU.16.059
Nombre equipamiento	Cines Ábaco Valladolid		
Dirección postal	C/ Costa Brava, 2	CP	47010
Tipo de equipamiento	Cultural - Cine		
Rango	Municipal	Naturaleza	PR
Gestión	-		

Fuente *Mapa de equipamientos públicos culturales de Valladolid - Elaboración propia*



Dato área 49457 m2 Fecha construcción mínima / máxima 1995 / 1998

Fuente *Dirección General de Catastro*

Tipo de difusión cultural Arte-Divulgación

Nombre del edificio Carrefour 2

Observaciones

Fuente *Mapa de equipamientos públicos culturales de Valladolid - Elaboración propia*

Referencia Catastral	5515306UM5151F	Código identificación	CU.18.043
Nombre equipamiento	Museo del Toro		
Dirección postal	C/ Peral, 13	CP	47007
Tipo de equipamiento	Cultural - Museo		
Rango	Supramunicipal	Naturaleza	PU
Gestión	Ayuntamiento de Valladolid		

Fuente *Mapa de equipamientos públicos culturales de Valladolid - Elaboración propia*



Dato área 132 m2 Fecha construcción mínima / máxima 0 / 0

Fuente *Dirección General de Catastro*

Tipo de difusión cultural **Cultura taurina**

Nombre del edificio

Observaciones

Fuente *Mapa de equipamientos públicos culturales de Valladolid - Elaboración propia*

Referencia Catastral	5815634UM5151F	Código identificación	CU.18.044
Nombre equipamiento	Casa de la India		
Dirección postal	C/ Puente Colgante, 13	CP	47007
Tipo de equipamiento	Cultural - Centro Cultural		
Rango	Supramunicipal	Naturaleza	PU
Gestión	Patronato Ayto. VA + Uva + Embajada India		

Fuente Mapa de equipamientos públicos culturales de Valladolid - Elaboración propia



Dato área 29 m2 Fecha construcción mínima / máxima 0 / 0

Fuente Dirección General de Catastro

Tipo de difusión cultural	Cultura india
Nombre del edificio	Casa de la India
Observaciones	

Fuente Mapa de equipamientos públicos culturales de Valladolid - Elaboración propia

Referencia Catastral	5304701UM5150C	Código identificación	CU.18.045
Nombre equipamiento	Espacio Joven		
Dirección postal	Paseo Zorrilla, 101	CP	47007
Tipo de equipamiento	Cultural - Centro Cultural		
Rango	Municipal	Naturaleza	PU
Gestión	Ayuntamiento de Valladolid		

Fuente *Mapa de equipamientos públicos culturales de Valladolid - Elaboración propia*



Dato área 20009 m2 Fecha construcción mínima / máxima 1980 / 1980

Fuente *Dirección General de Catastro*

Tipo de difusión cultural	Cívico-Joven
Nombre del edificio	Antiguo Matadero Municipal
Observaciones	

Fuente *Mapa de equipamientos públicos culturales de Valladolid - Elaboración propia*

Referencia Catastral	5113022UM5151C	Código identificación	CU.18.046
Nombre equipamiento	Centro Cívico Zona Sur		
Dirección postal	Pza Juan de Austria, 11	CP	47006
Tipo de equipamiento	Cultural - Centro Cívico		
Rango	Barrio	Naturaleza	PU
Gestión	Ayuntamiento de Valladolid		

Fuente *Mapa de equipamientos públicos culturales de Valladolid - Elaboración propia*



Dato área 1167 m2 Fecha construcción mínima / máxima 1993 / 1993

Fuente *Dirección General de Catastro*

Instalaciones del Centro Cívico:

Biblioteca	X	Centro para personas mayores
Punto de préstamo bibliotecario		Educación para personas mayores
CEAS	CEAS Juan de Austria-Zona Sur	

Observaciones

Fuente *Mapa de equipamientos públicos culturales de Valladolid - Elaboración propia*

Referencia Catastral	5304701UM5150C	Código identificación	CU.18.047
Nombre equipamiento	Laboratorio de las Artes Valladolid (LAVA)		
Dirección postal	Paseo Zorrilla, 101	CP	47007
Tipo de equipamiento	Cultural - Centro Cultural		
Rango	Supramunicipal	Naturaleza	PU
Gestión	Ayuntamiento de Valladolid		

Fuente *Mapa de equipamientos públicos culturales de Valladolid - Elaboración propia*



Dato área 20009 m2 Fecha construcción mínima / máxima 1980 / 1980

Fuente *Dirección General de Catastro*

Tipo de difusión cultural	Artes Escénicas
Nombre del edificio	Antiguo Matadero Municipal
Observaciones	

Fuente *Mapa de equipamientos públicos culturales de Valladolid - Elaboración propia*

REVISIÓN DEL PLAN GENERAL DE ORDENACIÓN URBANA DE VALLADOLID
INVENTARIO DE EQUIPAMIENTOS

Equipamientos Culturales **6**

Referencia Catastral	5514001UM5151D	Código identificación	CU.18.048
Nombre equipamiento	Plaza de Toros		
Dirección postal	Pso. Zorrilla, 49	CP	47007
Tipo de equipamiento	Cultural		
Rango	Municipal	Naturaleza	PR
Gestión	Sociedad Taurina de Valladolid, S. A		

Fuente *Mapa de equipamientos públicos culturales de Valladolid - Elaboración propia*

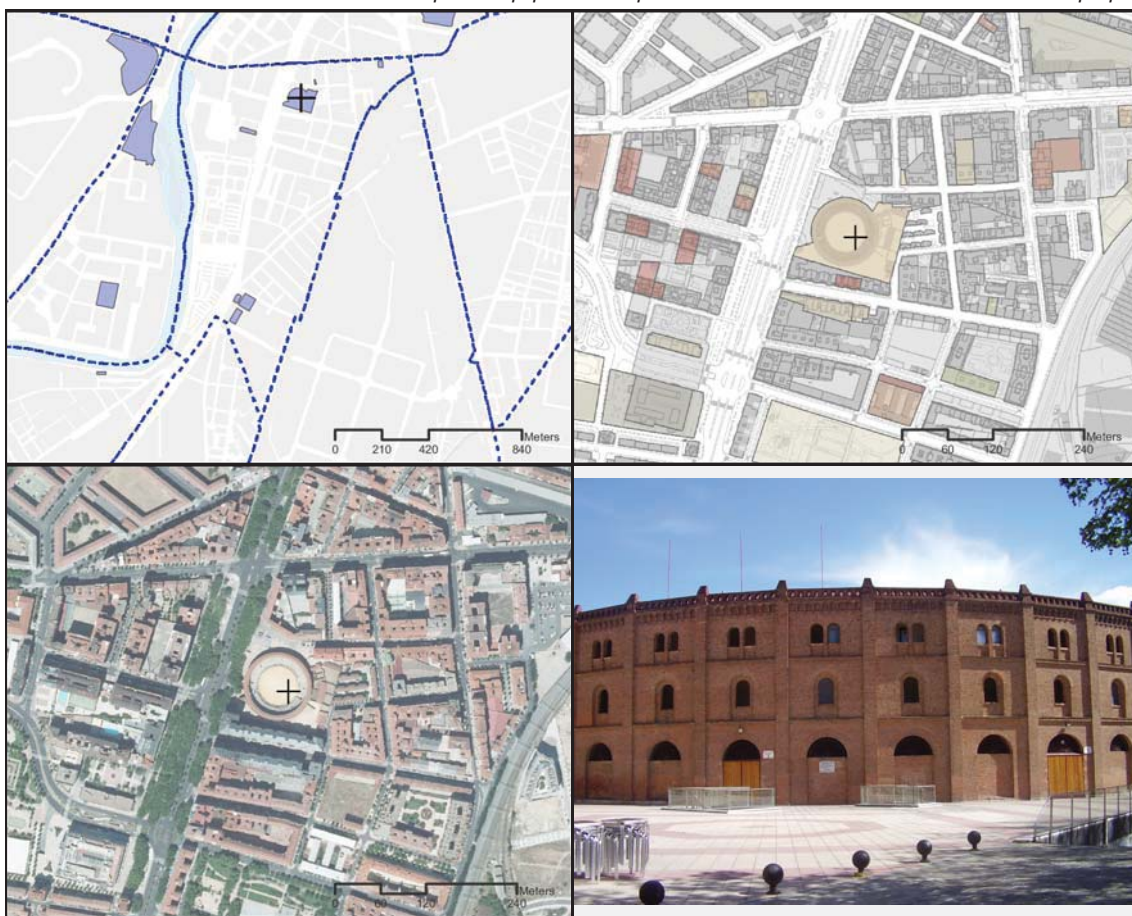

Dato área 81 m2 Fecha construcción mínima / máxima 1956 / 1956

Fuente *Dirección General de Catastro*

Tipo de difusión cultural	Cultura Taurina
Nombre del edificio	Plaza de Toros
Observaciones	

Fuente *Mapa de equipamientos públicos culturales de Valladolid - Elaboración propia*

Referencia Catastral	4505001UM5140F	Código identificación	CU.19.010
Nombre equipamiento	Centro Cívico Arturo Eyries		
Dirección postal	C/ del Ecuador, s/n	CP	47014
Tipo de equipamiento	Cultural - Centro Cívico		
Rango	Barrio	Naturaleza	PU
Gestión	Ayuntamiento de Valladolid		

Fuente Mapa de equipamientos públicos culturales de Valladolid - Elaboración propia



Dato área 11036 m2 Fecha construcción mínima / máxima 1981 / 1981

Fuente Dirección General de Catastro

Instalaciones del Centro Cívico:

Biblioteca	Centro para personas mayores
Punto de préstamo bibliotecario	Educación para personas mayores
CEAS CEAS Arturo Eyries	

Observaciones

Fuente Mapa de equipamientos públicos culturales de Valladolid - Elaboración propia

Referencia Catastral	4710314UM5141B	Código identificación	CU.19.049
Nombre equipamiento	Museo de la Ciencia (incluye Casa del Mapa y Casa del Río)		
Dirección postal	Avda. Salamanca, 59	CP	47014
Tipo de equipamiento	Cultural - Museo		
Rango	Supramunicipal	Naturaleza	PU
Gestión	Ayuntamiento de Valladolid		

Fuente *Mapa de equipamientos públicos culturales de Valladolid - Elaboración propia*



Dato área 5825 m2 Fecha construcción mínima / máxima 0 / 0

Fuente *Dirección General de Catastro*

Tipo de difusión cultural	Ciencias
Nombre del edificio	Antigua Fábrica de Harinas el Palero
Observaciones	

Fuente *Mapa de equipamientos públicos culturales de Valladolid - Elaboración propia*

Referencia Catastral	4317001UM5141E	Código identificación	CU.22.050
Nombre equipamiento	Sala Exposiciones Ntra. Sra. Del Prado		
Dirección postal	Avda. Monasterio Nuestra Señora del Prado	CP	47014
Tipo de equipamiento	Cultural - Sala exposición		
Rango	Supramunicipal	Naturaleza	PU
Gestión	-		

Fuente *Mapa de equipamientos públicos culturales de Valladolid - Elaboración propia*

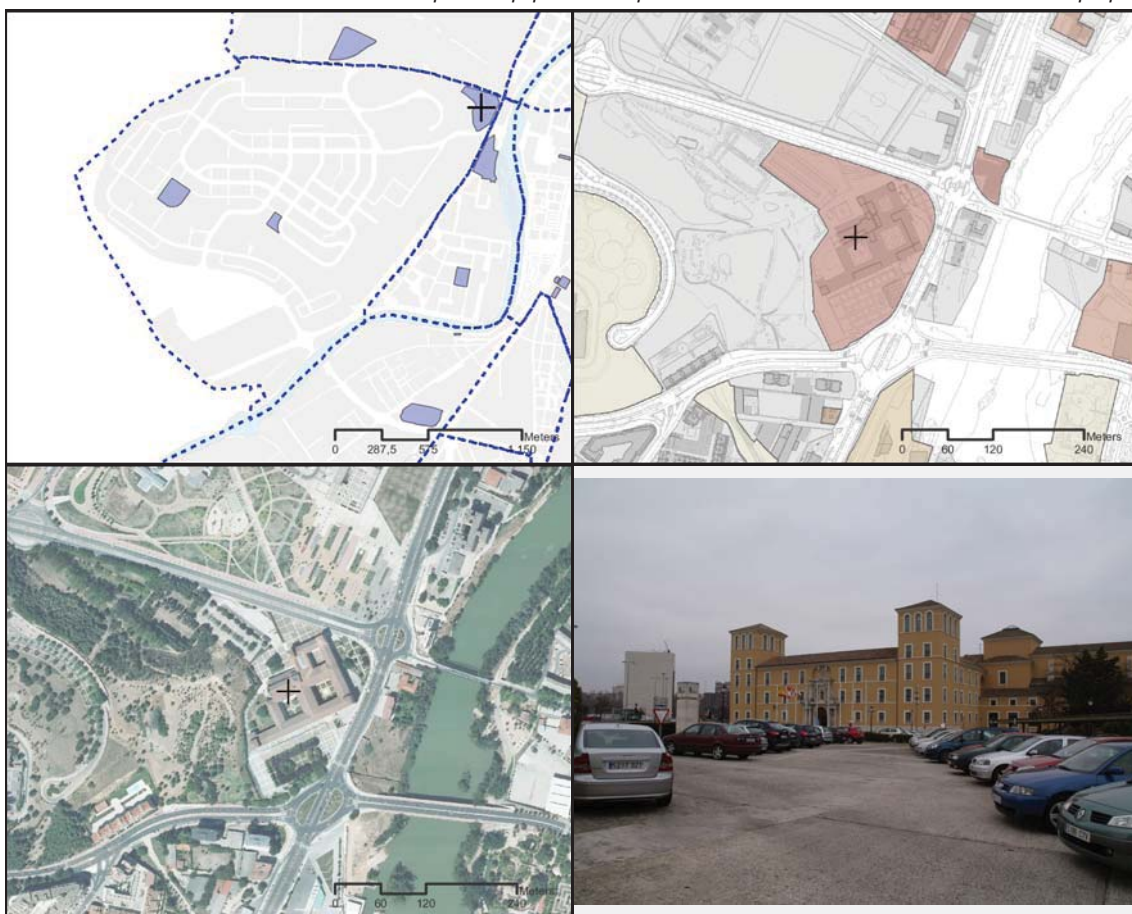

Dato área 127566 m2 Fecha construcción mínima / máxima 1993 / 1993

Fuente *Dirección General de Catastro*

Tipo de difusión cultural	Arte-Divulgación
Nombre del edificio	Monasterio Nuestra Señora del Prado
Observaciones	

Fuente *Mapa de equipamientos públicos culturales de Valladolid - Elaboración propia*

Referencia Catastral	3506804UM5130F	Código identificación	CU.22.051
Nombre equipamiento	Centro Cívico Parquesol		
Dirección postal	C/ Eusebio González Suárez, 69	CP	47014
Tipo de equipamiento	Cultural - Centro Cívico		
Rango	Barrio	Naturaleza	PU
Gestión	Ayuntamiento de Valladolid		

Fuente *Mapa de equipamientos públicos culturales de Valladolid - Elaboración propia*

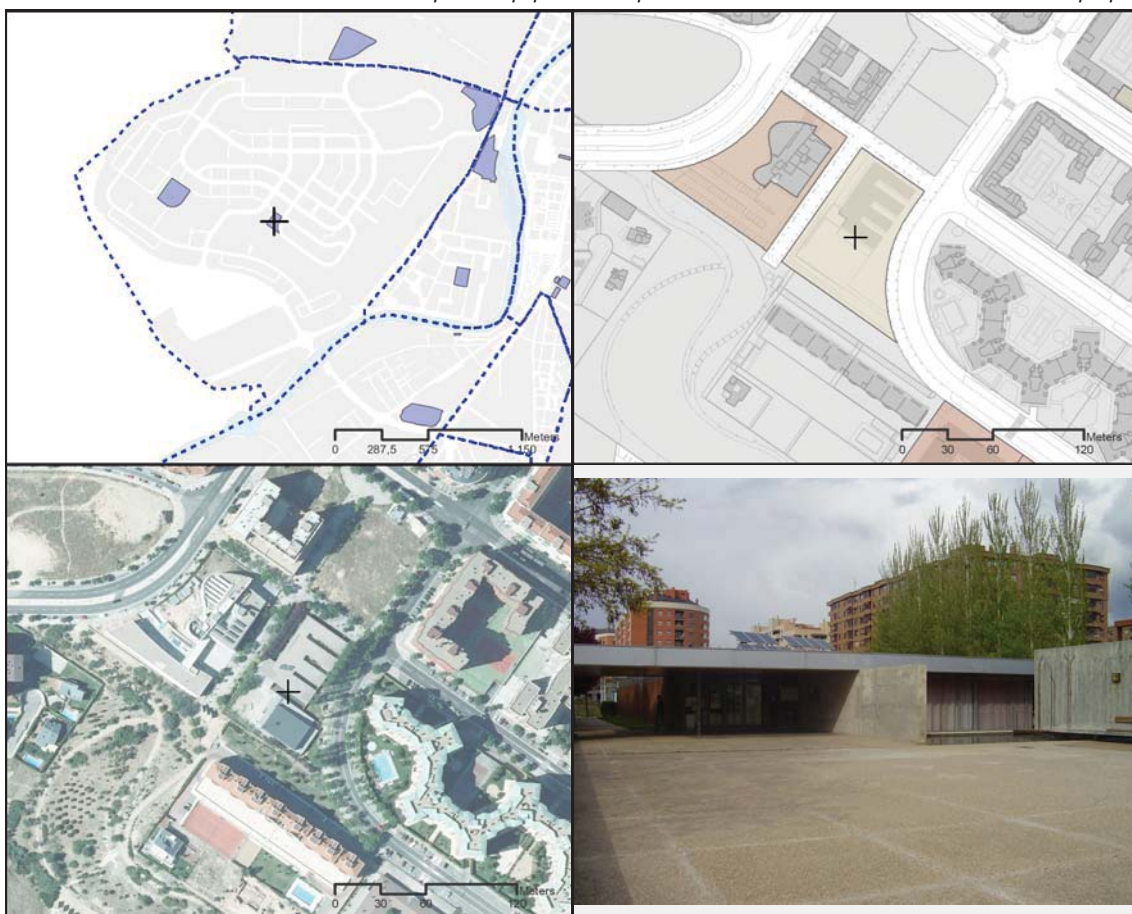

Dato área **5588** m² Fecha construcción mínima / máxima **1994 / 1994**

Fuente *Dirección General de Catastro*

Instalaciones del Centro Cívico:

Biblioteca	X	Centro para personas mayores	
Punto de préstamo bibliotecario		Educación para personas mayores	X
CEAS	CEAS Parquesol		

Observaciones

Fuente *Mapa de equipamientos públicos culturales de Valladolid - Elaboración propia*

Referencia Catastral	2709204UM5120H	Código identificación	CU.22.063
Nombre equipamiento	Cines Parquesol Plaza		
Dirección postal	C/ Enrique Cubero, 9	CP	47014
Tipo de equipamiento	Cultural - Cine		
Rango	Municipal	Naturaleza	PR
Gestión	-		

Fuente *Mapa de equipamientos públicos culturales de Valladolid - Elaboración propia*



Dato área 20187 m2 Fecha construcción mínima / máxima 1998 / 1998

Fuente *Dirección General de Catastro*

Tipo de difusión cultural Arte-Divulgación
 Nombre del edificio CC Parquesol Plaza

Observaciones

Fuente *Mapa de equipamientos públicos culturales de Valladolid - Elaboración propia*

Referencia Catastral	4401904UM5140A	Código identificación	CU.23.052
Nombre equipamiento	Centro Autonómico de Participación Juvenil "El Callejón"		
Dirección postal	C/ Villalba de los Alcores, s/n	CP	47008
Tipo de equipamiento	Cultural - Centro Cultural		
Rango	Supramunicipal	Naturaleza	PU
Gestión	Consejo de la Juventud de CyL		

Fuente *Mapa de equipamientos públicos culturales de Valladolid - Elaboración propia*



Dato área 435 m2 Fecha construcción mínima / máxima 1950 / 1950

Fuente *Dirección General de Catastro*

Tipo de difusión cultural	Participación joven
Nombre del edificio	Centro Auntonómico de Partecipación Juvenil "El Callejón"
Observaciones	

Fuente *Mapa de equipamientos públicos culturales de Valladolid - Elaboración propia*

Referencia Catastral	4396901UM5049E	Código identificación	CU.23.060
Nombre equipamiento	Cine Cinesbox Vallsur		
Dirección postal	Paseo de Zorrilla s/n	CP	47008
Tipo de equipamiento	Cultural - Cine		
Rango	Municipal	Naturaleza	PR
Gestión	-		

Fuente *Mapa de equipamientos públicos culturales de Valladolid - Elaboración propia*



Dato área 32593 m2 Fecha construcción mínima / máxima 1998 / 1998

Fuente *Dirección General de Catastro*

Tipo de difusión cultural Arte-Divulgación

Nombre del edificio CC Vallsur

Observaciones

Fuente *Mapa de equipamientos públicos culturales de Valladolid - Elaboración propia*

Referencia Catastral	4392504UM5049C	Código identificación	CU.24.053
Nombre equipamiento	Centro Cívico José María Luelmo (Parque Alameda)		
Dirección postal	C/Armuña, 3	CP	47008
Tipo de equipamiento	Cultural - Centro Cívico		
Rango	Barrio	Naturaleza	PU
Gestión	Ayuntamiento de Valladolid		

Fuente *Mapa de equipamientos públicos culturales de Valladolid - Elaboración propia*

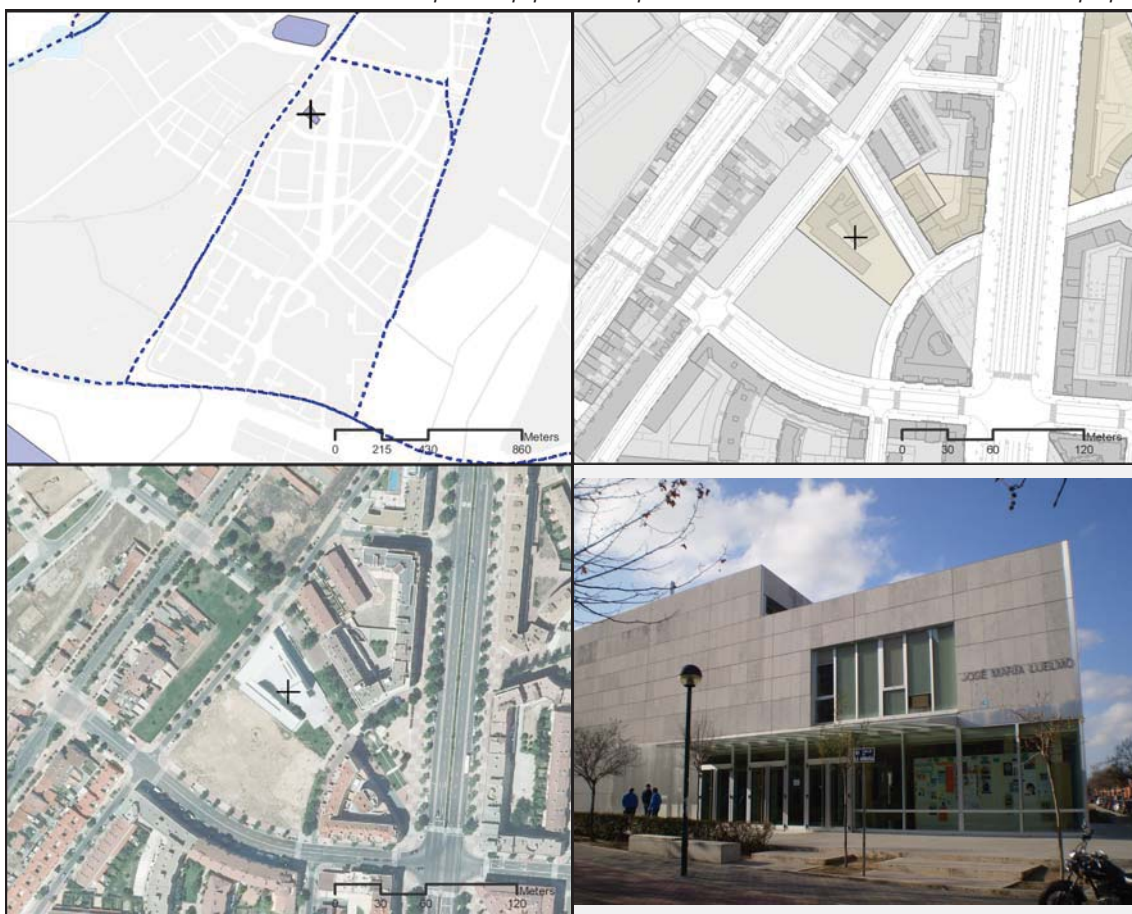

Dato área 8683 m2 Fecha construcción mínima / máxima 0 / 0

Fuente *Dirección General de Catastro*

Instalaciones del Centro Cívico:

Biblioteca	X	Centro para personas mayores	
Punto de préstamo bibliotecario		Educación para personas mayores	X
CEAS	CEAS Zona Sur-La Rubia		

Observaciones

Fuente *Mapa de equipamientos públicos culturales de Valladolid - Elaboración propia*

Referencia Catastral	7928301UM5172H	Código identificación	CU.25.054
Nombre equipamiento	Centro Cívico Pilarica		
Dirección postal	C/Puente la Reina, 1	CP	47011
Tipo de equipamiento	Cultural - Centro Cívico		
Rango	Barrio	Naturaleza	PU
Gestión	Ayuntamiento de Valladolid		

Fuente *Mapa de equipamientos públicos culturales de Valladolid - Elaboración propia*



Dato área 246 m2 Fecha construcción mínima / máxima 0 / 0

Fuente *Dirección General de Catastro*

Instalaciones del Centro Cívico:

Biblioteca		Centro para personas mayores	
Punto de préstamo bibliotecario	X	Educación para personas mayores	X
CEAS	CEAS Belén - Pilarica		

Observaciones

Fuente *Mapa de equipamientos públicos culturales de Valladolid - Elaboración propia*

Referencia Catastral	7008401UM5170G	Código identificación	CU.26.055
Nombre equipamiento	Centro Cívico Delicias		
Dirección postal	Pso. Juan Carlos I, 20	CP	47013
Tipo de equipamiento	Cultural - Centro Cívico		
Rango	Barrio	Naturaleza	PU
Gestión	Ayuntamiento de Valladolid		

Fuente *Mapa de equipamientos públicos culturales de Valladolid - Elaboración propia*

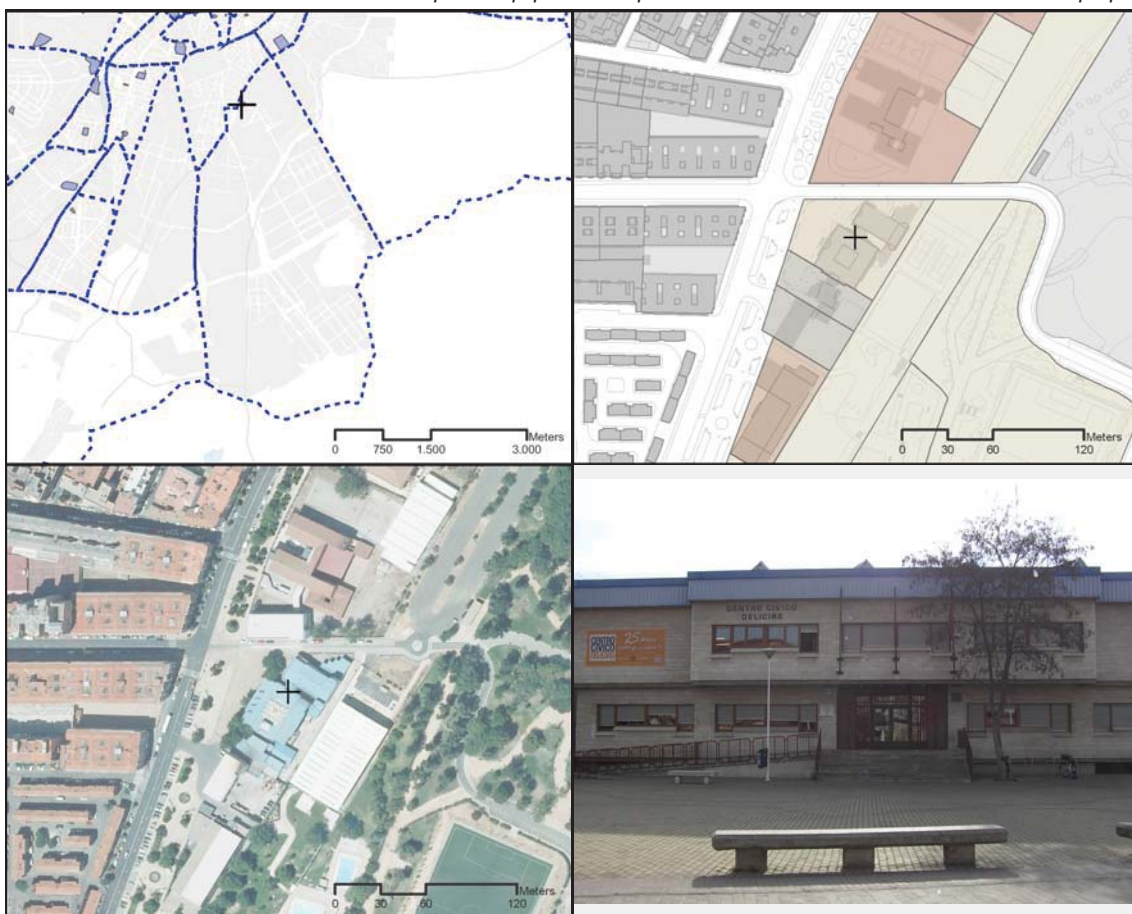

Dato área 7199 m2 Fecha construcción mínima / máxima 1987 / 1987

Fuente *Dirección General de Catastro*

Instalaciones del Centro Cívico:

Biblioteca	X	Centro para personas mayores	
Punto de préstamo bibliotecario		Educación para personas mayores	X
CEAS		CEAS Delicias-Canterac	

Observaciones

Fuente *Mapa de equipamientos públicos culturales de Valladolid - Elaboración propia*

Referencia Catastral	Código identificación CU.27.065		
Nombre equipamiento	Fundación Patrimonio Natural de CyL		
Dirección postal	C/ Cañada Real, 306	CP	47008
Tipo de equipamiento	Cultural		
Rango	Supramunicipal	Naturaleza	PU
Gestión	Junta de Castilla y León		



Dato área **0** m² Fecha construcción mínima / máxima **0 / 0**
Fuente Dirección General de Catastro

Tipo de difusión cultural

Nombre del edificio

Observaciones

Fuente

Elaboración propia

CONCLUSIONES

El presente inventario de los equipamientos culturales no pretende ser un diagnóstico sino ofrecer toda la información útil para hacer uno. La localización de los centros y las informaciones que de ellos se han encontrado constituyen una herramienta indispensable para el conocimiento y el análisis de los equipamientos culturales en Valladolid. Esta información permite reflejar la situación hoy en día de tanto de los equipamientos públicos como los privados, trayendo a la luz algunas fortalezas y debilidades de los mismos. A través de ella se pueden analizar las características de provisión de los equipamientos, la localización espacial y sus dimensiones en la ciudad. Este trabajo es útil para un diagnóstico previo a la planificación que busque la eficiencia funcional.

Para facilitar la comprensión y distribución espacial de los equipamientos en las fichas globales se han incluido zonas buffer cuyo diámetro es de 800m para los Centros Cívicos y para las Bibliotecas o Puntos de Préstamo Bibliotecario, haciendo un balance entre la afluencia de usuarios y su importancia en el día a día de los mismos.

Del análisis de los equipamientos culturales se evidencia la mayor concentración de los mismos en el espacio comprendido entre las vías del ferrocarril y el río Pisuerga, en un eje Norte-Sur que aglutina la gran parte de los mismos en el centro.

Si atendemos a la distribución de los Centros Cívicos en la ciudad se observa una carencia de los mismos entorno y más allá de la ronda Este y la ronda Sur, así como en el Norte, por encima de La Victoria.

En cuanto a las bibliotecas municipales, estas se concentran en el centro y en el Suroeste de la ciudad, ampliando sus servicios con Punto de Préstamos Bibliotecario en el Este de la misma, y en los barrios más alejados al Sur y al Norte. A pesar de esto, existen áreas donde la carencia es absoluta, tanto de un tipo de equipamiento, como del otro. Estas áreas se concentran en el Sur de la ciudad, en las zonas residenciales cercanas a las rondas, y en parte del Paseo Zorrilla y Arturo Eyries.