

V.D

## INVENTARIO DE EQUIPAMIENTOS EN EL MUNICIPIO DE VALLADOLID





---

## INDICE

Introducción a los equipamientos de Valladolid.....	1
<b>0. Equipamientos de Valladolid capital.....</b>	<b>2</b>
Fichas globales e individuales	
<b>1. Equipamientos Educativos.....</b>	<b>25</b>
1.1. Equipamientos pre-universitarios	
1.2. Equipamiento universitario	
Fichas globales e individuales	
Conclusiones	
<b>2. Equipamientos Sanitarios.....</b>	<b>259</b>
2.1. Centros de Salud	
2.2. Centros de Especialidades	
2.3. Hospitales	
Fichas globales e individuales	
Conclusiones	
<b>3. Equipamientos de Bienestar Social.....</b>	<b>295</b>
Fichas globales e individuales	
Conclusiones	
<b>4. Equipamientos Deportivos.....</b>	<b>387</b>
Fichas globales e individuales	
Conclusiones	
<b>5. Equipamientos Administrativos.....</b>	<b>531</b>
Fichas globales e individuales	
Conclusiones	
<b>6. Equipamientos Culturales.....</b>	<b>571</b>
Fichas globales e individuales	
Conclusiones	
<b>7. Equipamientos Religiosos.....</b>	<b>641</b>
Fichas globales e individuales	
Conclusiones	
<b>8. Equipamientos Comerciales.....</b>	<b>715</b>
Fichas globales e individuales	
Conclusiones	
<b>9. Equipamientos de otro tipo.....</b>	<b>735</b>
Fichas globales e individuales	

---

## Introducción:

El presente inventario de equipamientos trata de dar respuesta a la necesidad de registrar todos aquellos espacios vinculados centros e instituciones que dan un servicio a la ciudad.

Tanto el inventario como la información específica encontrada para cada equipamiento constituye una herramienta indispensable para el conocimiento y el análisis urbanístico de Valladolid. Gracias a estos datos ha sido posible reflejar la situación hoy en día del sistema de equipamientos dejando a la luz sus fortalezas y debilidades. A través de ella se pueden analizar las características de la distribución urbana de los equipamientos, las necesidades de dotaciones, la eficiencia espacial y el grado de equidad en la distribución. Este trabajo es imprescindible para un diagnóstico que precede al diseño de modelos de planificación que busque no sólo la eficiencia funcional sino también la equidad social.

El trabajo de registro se ha realizado mediante la recopilación de todos los datos disponibles, empleando, siempre que ha sido posible, fuentes oficiales, y la elaboración propia y trabajo de campo para los casos especiales, así como para determinadas informaciones. Todos los datos se han ido incorporando a un Sistema de Información Geográfica (GIS), creando así una herramienta para el conocimiento de la situación actual de los equipamientos. Aunque para el inventario no se han reflejado todas las informaciones existentes en dicho archivo, si se han empleado para realizar documentos gráficos que sirven de base al análisis de la ciudad y sus servicios.

En el documento, cada clase incorpora una explicación de la metodología específica de cada caso, así como de las peculiaridades propias. Del mismo modo se añade un listado completo de todos los equipamientos, seguido de las fichas globales e individuales.

La versión impresa de este inventario será un resumen de la versión digital, completa y más extensa. Por lo tanto no aparecerán todas las fichas globales de los 1240 equipamientos registrados ni las 700 fichas individuales más detalladas.

A cada uno de los equipamientos se le ha sido asignado un código de identificación dividido en tres partes (AA.00.000). La primera indica una de las 9 clases del equipamiento y está formada por dos letras según la categoría a la cual pertenece. La segunda es el barrio donde se encuentra y está formado por dos números. Y por último, la tercera es un código de tres cifras único para cada clase de equipamiento. En el caso el equipamiento tenga valor de capitalidad se le ha añadido una letra C (AA.00.000/C).

Para establecer una estructura clara y ordenada se han establecido 9 clases que engloban y ayudan a clasificar los equipamientos de Valladolid. A mayores se ha añadido una clase 0 que recopila equipamientos de las otras que tienen un valor de capitalidad. Dichas clases son las siguientes:

0. Equipamientos Valladolid Capital
1. Equipamientos Educativos y de Investigación (ED)
2. Equipamientos Sanitarios (SA)
3. Equipamientos de Bienestar Social (BS)
4. Equipamientos Deportivos (DE)
5. Equipamientos Administrativos (AD)
6. Equipamientos Culturales (CU)
7. Equipamientos Religiosos (RE)
8. Equipamientos Comerciales (CO)
9. Equipamientos de otro tipo, donde se incluyen Militares y de seguridad del Estado, Espacios vinculados a las infraestructuras y Otros (SE, IN, OT)

Los códigos de los barrios son los siguientes:

1a	Mayor - Santiago	15	Pajarillos Altos - Las Flores
1b	Gamazo	16	Cementerio - Soto de Medinilla
1c	San Miguel - Catedral	17	Delicias
1d	San Nicolás - Universidad - San Andrés	18	Paseo de Zorrilla Sur
02	Plaza Circular - Vadillos	19	Arturo Eyries
03	Hospital - Batallas	20	La Rubia
04	Rondilla - Santa Clara	21	Polígono de Argales - Arca Real
05	Paseo de Zorrilla Norte	22	Parquesol
06	Barrio España	23	San Adrián - Las Villas - Santa Ana
07	Pilarica - Nuevo Campus	24	Covaresa - Parque Alameda
08	Huerta del Rey	25	Santos - Pilarica
09	La Victoria	26	Polígono de San Cristobal
10	Girón - Villa del Prado	27	Pinar de Antequera
11	Viveros - San Pedro Regalado	28	Puente Duero
12	Avenida de Burgos	29	Navabuena
13	La Overuela - Fuente Berrocal	30	El Rebollar
14	Pajarillos Bajos		

Aquellos equipamientos que se encuentran afuera del término municipal pero tienen una gran importancia para la ciudad de Valladolid han sido incluidos en el inventario. Como no están incluidos en ningún barrio se le ha asignado el código 00.



## EQUIPAMIENTOS VALLADOLID CAPITAL

# 0

Los equipamientos Valladolid se han clasificado en nueve categorías diferentes según su clase. A estas nueve ha sido añadida una categoría cero que incluye todos aquellos equipamientos que tienen un valor de capitalidad.

A cada uno de ellos le ha sido asignado un código de identificación dividido en cuatro partes (AA.00.000 / C). La primera indica la clase del equipamiento y está formada por dos letras según la categoría a la cual pertenece. La segunda el barrio donde se encuentra y está formado por dos números. La tercera un código de tres cifras único para cada tipo de equipamiento. Por último, la cuarta hace referencia al valor de Capitalidad que tienen.

La categoría cero, a diferencia de todas las otras, recopila equipamientos de clases diferentes que se encuentran en el termino municipal de Valladolid o en su alrededor más próximo y que en la mayoría de los casos son únicos no solo para la ciudad sino también para toda Castilla y León. Estos equipamientos destacan por la importancia y el alcance que tienen, así como por la capacidad de atraer usuarios desde toda la Comunidad. Algunos de ellos son sede de organismos autonómicos o instituciones que superan la escala municipal y provincial.

Los datos de estos equipamientos han sido recopilados por diferentes fuentes que están indicadas en cada ficha individual.

A cada equipamiento se le asignado un rango: supramunicipal, municipal o barrio. En el caso de la clase cero el rango será el mayor debido a la importancia que tienen.

Hay una ficha global que localiza todos los equipamientos de Valladolid Capital a una escala 1:70.000 y una ficha individual de cada equipamiento, donde se han registrado las informaciones recopiladas más relevantes, dos mapas de emplazamiento a diferente escala, el primero marcando la parcela y los equipamientos de su clase, el segundo a escala menor señalando la parcela y los equipamiento de todas las clases a su alrededor, una ortofoto a la misma escala del mapa anterior y una foto.

### LISTADO DE LOS EQUIPAMIENTOS VALLADOLID CAPITAL

AD.1c.052	Palacio de Justicia
AD.05.016	Consejería de Sanidad
AD.05.017	Consejería de Familia e Igualdad de Oportunidades
AD.08.001	Delegación del Gobierno en CyL y Subdelegación del Gobierno en Valladolid
AD.08.003	Consejería de Hacienda - Servicio Territorial de Economía
AD.08.004	Consejería de Fomento y Medio Ambiente y Consejería de Agricultura y Ganadería
AD.08.007	Consejería de Economía y Empleo - S.T. de Hacienda
AD.10.053	Cortes de Castilla y León - Fundación Villalar Castilla y León
AD.22.002	Consejería de Educación y Consejería de Cultura y Turismo
AD.24.008	Consejería de la Presidencia
AD.24.023	Presidencia de la Junta de Castilla y León
CU.10.040	Centro Cultural Miguel Delibes
IN.17.016	Estación de trenes de Valladolid - Campo Grande
OT.00.001	Parque Tecnológico Boecillo
OT.00.002	Aeropuerto de Valladolid
SA.03.025	Hospital Clínico Universitario
SA.26.026	Nuevo Hospital Río Hortega

EQUIPAMIENTOS VALLADOLID CAPITAL

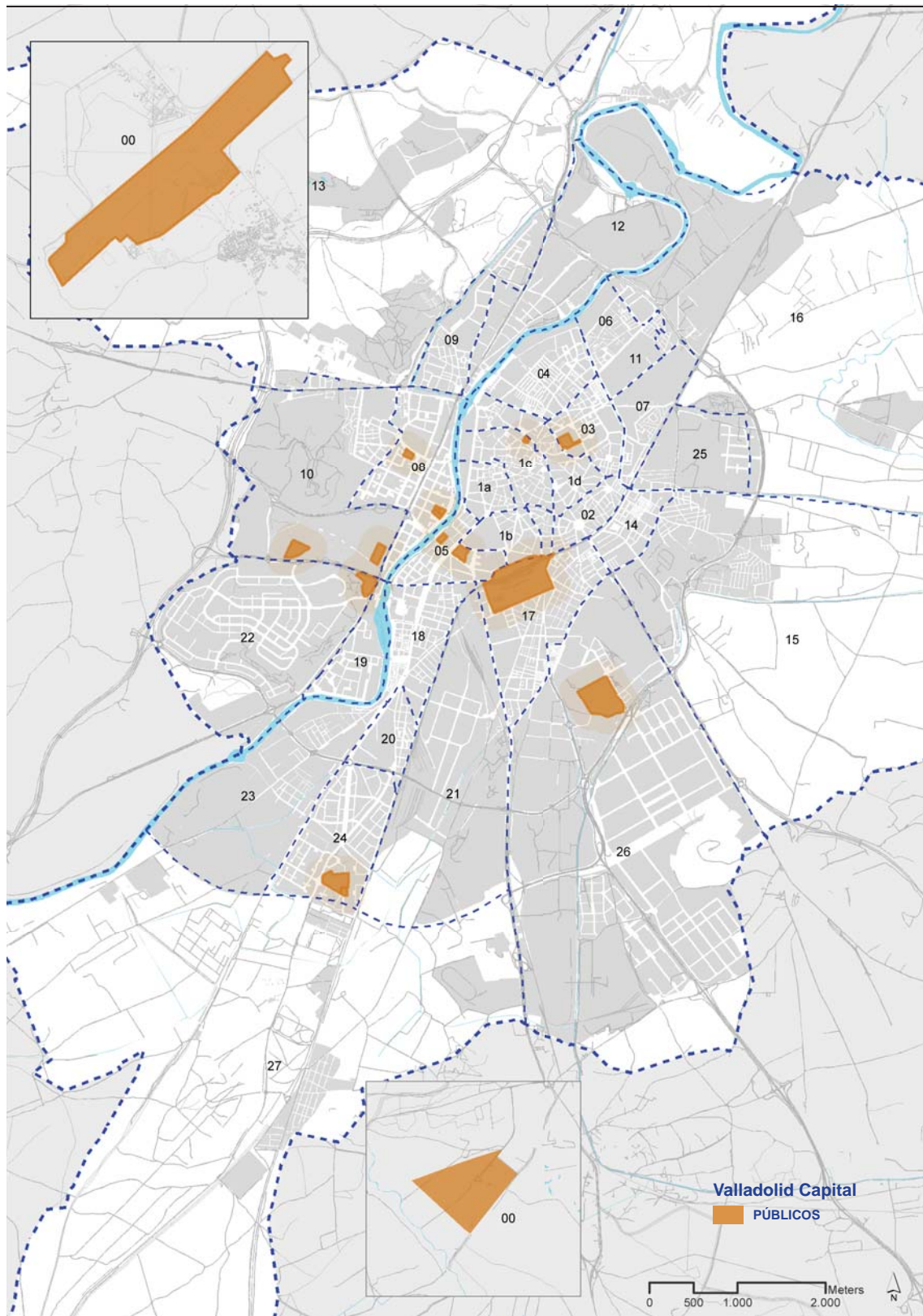

REVISIÓN DEL PLAN GENERAL DE ORDENACIÓN URBANA DE VALLADOLID  
**INVENTARIO DE EQUIPAMIENTOS**

Referencia Catastral	6532313UM5163B	Código identificación	AD.1c.052 / C
Nombre equipamiento	Palacio de Justicia		
Dirección postal	C/ Angustias, 21	CP	47003
Tipo de equipamiento	Administrativo		
Rango	Supramunicipal	Naturaleza	PU
Gestión	-		

Fuente

Elaboración propia



Dato área 365 m2 Fecha construcción mínima / máxima 1970 / 1970

Fuente Dirección General de Catastro

Observaciones

Fuente

Elaboración propia

REVISIÓN DEL PLAN GENERAL DE ORDENACIÓN URBANA DE VALLADOLID  
**INVENTARIO DE EQUIPAMIENTOS**

Referencia Catastral	5819001UM5151H	Código identificación	AD.05.016 / C
Nombre equipamiento	Consejería de Sanidad		
Dirección postal	Pseo. de Zorrilla, 1	CP	47007
Tipo de equipamiento	Administrativo		
Rango	Supramunicipal	Naturaleza	PU
Gestión	Junta de Castilla y León		

Fuente

Elaboración propia



Dato área 23396 m2 Fecha construcción mínima / máxima 1900 / 1900

Fuente Dirección General de Catastro

Observaciones

Fuente

Elaboración propia

Referencia Catastral	5521401UM5152B	Código identificación	AD.05.017 / C
Nombre equipamiento	Consejería de Familia e Igualdad de Oportunidades		
Dirección postal	C/ Francisco Suárez, 2	CP	47006
Tipo de equipamiento	Administrativo		
Rango	Supramunicipal	Naturaleza	PU
Gestión	Junta de Castilla y León		

Fuente

Elaboración propia



Dato área 7579 m2 Fecha construcción mínima / máxima 1974 / 1974

Fuente Dirección General de Catastro

Observaciones

Fuente

Elaboración propia

REVISIÓN DEL PLAN GENERAL DE ORDENACIÓN URBANA DE VALLADOLID  
**INVENTARIO DE EQUIPAMIENTOS**

Equipamientos Valladolid Capital

Referencia Catastral	5524702UM512D	Código identificación	AD.08.001 / C
Nombre equipamiento	Delegación del Gobierno de CyL y Subdelegación del Gobierno de Vall		
Dirección postal	C/ Jesús Rivero Meneses, 1	CP	47014
Tipo de equipamiento	Administrativo		
Rango	Supramunicipal	Naturaleza	PU
Gestión	-		

Fuente

Elaboración propia

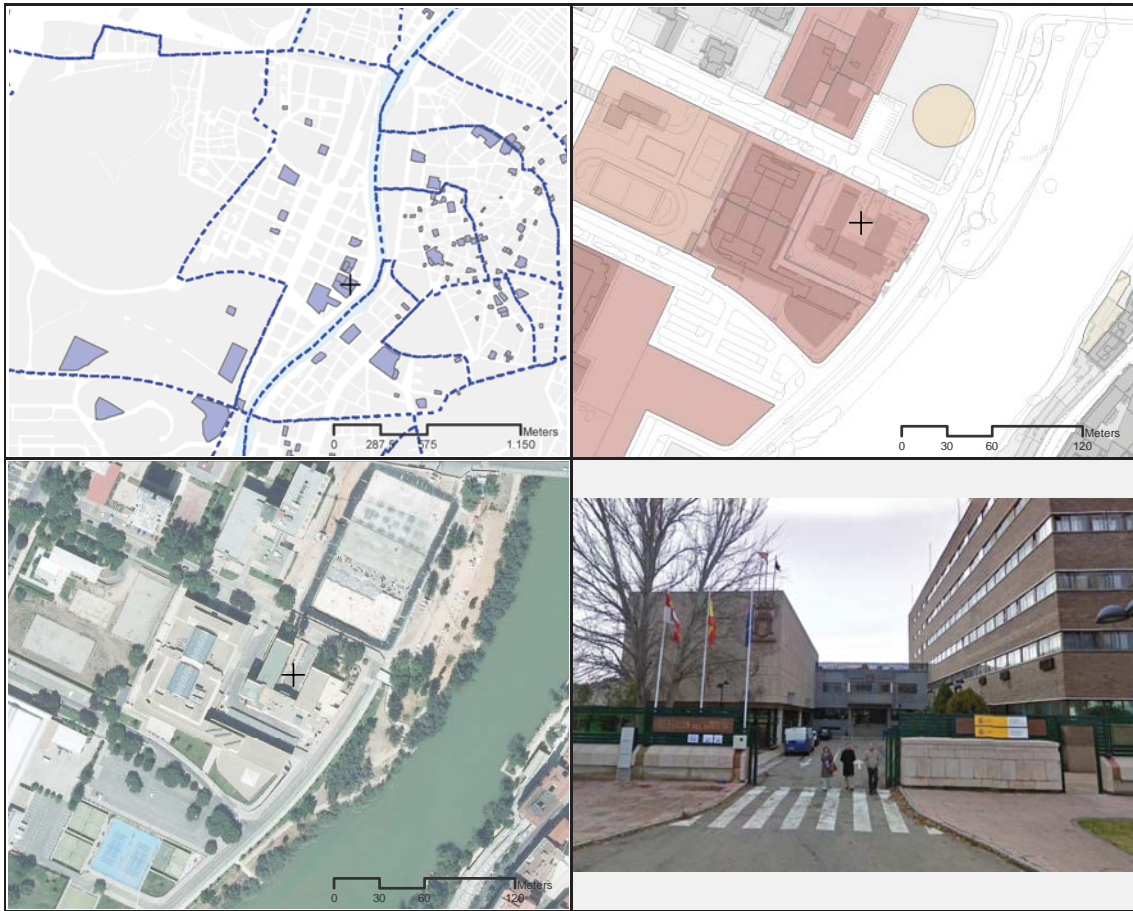

Dato área 8344 m2 Fecha construcción mínima / máxima 1992 / 1992

Fuente Dirección General de Catastro

Observaciones

Fuente

Elaboración propia

Referencia Catastral	5524701UM5152D	Código identificación	AD.08.003 / C
Nombre equipamiento	Consejería de Hacienda		
Dirección postal	C/ José Cantalapiedra, 2	CP	47014
Tipo de equipamiento	Administrativo		
Rango	Supramunicipal	Naturaleza	PU
Gestión	Junta de Castilla y León		

Fuente

Elaboración propia



Dato área 9111 m2 Fecha construcción mínima / máxima 1971 / 1971

Fuente Dirección General de Catastro

Observaciones

Fuente

Elaboración propia

REVISIÓN DEL PLAN GENERAL DE ORDENACIÓN URBANA DE VALLADOLID  
**INVENTARIO DE EQUIPAMIENTOS**

Equipamientos Valladolid Capital

Referencia Catastral	5131402UM5153A	Código identificación	AD.08.004 / C
Nombre equipamiento	Consejería de Fomento y Medio Ambiente y Consejería de Agricultura		
Dirección postal	C/ Rigoberto Cortejo, 14	CP	47014
Tipo de equipamiento	Administrativo		
Rango	Supramunicipal	Naturaleza	PU
Gestión	Junta de Castilla y León		

Fuente

Elaboración propia



Dato área 0 m2 Fecha construcción mínima / máxima 1998 / 1998

Fuente Dirección General de Catastro

Observaciones

Fuente

Elaboración propia

Referencia Catastral	5524701UM5152D	Código identificación	AD.08.007 / C
Nombre equipamiento	Consejería de Economía y Empleo		
Dirección postal	C/ Jesus Rivero Meneses, 3	CP	47014
Tipo de equipamiento	Administrativo		
Rango	Supramunicipal	Naturaleza	PU
Gestión	Junta de Castilla y León		

Fuente

Elaboración propia



Dato área 9111 m2 Fecha construcción mínima / máxima 1971 / 1971

Fuente Dirección General de Catastro

Observaciones

Fuente

Elaboración propia

REVISIÓN DEL PLAN GENERAL DE ORDENACIÓN URBANA DE VALLADOLID  
**INVENTARIO DE EQUIPAMIENTOS**

Referencia Catastral	4921413UM5142B	Código identificación	AD.10.053 / C
Nombre equipamiento	Cortes de Castilla y León		
Dirección postal	Pza. de las Cortes de Castilla y León, 1	CP	47014
Tipo de equipamiento	Administrativo		
Rango	Supramunicipal	Naturaleza	PU
Gestión	-		

Fuente

Elaboración propia



Dato área 630 m2 Fecha construcción mínima / máxima 0 / 0

Fuente Dirección General de Catastro

Observaciones

Fuente

Elaboración propia

Referencia Catastral	4317001UM5141E	Código identificación	AD.22.002 / C
Nombre equipamiento	Consejería de Educación y Consejería de Cultura y Turismo		
Dirección postal	Avda. Monasterio Ntra. Sra de Prado	CP	47014
Tipo de equipamiento	Administrativo		
Rango	Supramunicipal	Naturaleza	PU
Gestión	Junta de Castilla y León		

Fuente

Elaboración propia



Dato área 127566 m2 Fecha construcción mínima / máxima 1993 / 1993

Fuente Dirección General de Catastro

Observaciones

Fuente

Elaboración propia

REVISIÓN DEL PLAN GENERAL DE ORDENACIÓN URBANA DE VALLADOLID  
**INVENTARIO DE EQUIPAMIENTOS**

Referencia Catastral	4482030UM5048B	Código identificación	AD.24.008 / C
Nombre equipamiento	Consejería de la Presidencia		
Dirección postal	C/ Santiago Alba, 1	CP	47008
Tipo de equipamiento	Administrativo		
Rango	Supramunicipal	Naturaleza	PU
Gestión	Junta de Castilla y León		



Dato área 421 m2 Fecha construcción mínima / máxima 0 / 0

Fuente Dirección General de Catastro

Observaciones

Fuente

Elaboración propia

Referencia Catastral	4482026UM5048B	Código identificación	AD.24.023 / C
Nombre equipamiento	Presidencia de la Junta de Castilla y León		
Dirección postal	Pza. de Castilla y León, 1	CP	47008
Tipo de equipamiento	Administrativo		
Rango	Supramunicipal	Naturaleza	PU
Gestión	Junta de Castilla y León		

Fuente

Elaboración propia



Dato área 1518 m2 Fecha construcción mínima / máxima 0 / 0

Fuente Dirección General de Catastro

Observaciones

Fuente

Elaboración propia

REVISIÓN DEL PLAN GENERAL DE ORDENACIÓN URBANA DE VALLADOLID  
**INVENTARIO DE EQUIPAMIENTOS**

Referencia Catastral	4020001UM5142A	Código identificación	CU.10.040 / C
Nombre equipamiento	Centro Cultural Miguel Delibes		
Dirección postal	Avda. Monasterio Ntra. Sra del Prado, 2	CP	47014
Tipo de equipamiento	Cultural - Auditorio Congresos		
Rango	Supramunicipal	Naturaleza	PU
Gestión	Fundación Siglo		

Fuente *Mapa de equipamientos públicos culturales de Valladolid - Elaboración propia*



Dato área 252515 m2 Fecha construcción mínima / máxima 0 / 0

Fuente *Dirección General de Catastro*

Tipo de difusión cultural **Música**  
 Nombre del edificio **Auditorio Miguel Delibes**

Observaciones

Fuente *Mapa de equipamientos públicos culturales de Valladolid - Elaboración propia*

REVISIÓN DEL PLAN GENERAL DE ORDENACIÓN URBANA DE VALLADOLID  
**INVENTARIO DE EQUIPAMIENTOS**

Referencia Catastral	6415801UM5161E	Código identificación	IN.17.016 / C
Nombre equipamiento	Estación de trenes de Valladolid - Campo Grande		
Dirección postal	C/ Recondo, S/n	CP	47007
Tipo de equipamiento	Espacio de equipamiento y servicio vinculado a infraestructuras		
Rango	Municipal	Naturaleza	PU
Gestión	-		

Fuente

Elaboración propia



Dato área 320017 m2 Fecha construcción mínima / máxima 1900 / 1992

Fuente Dirección General de Catastro

Observaciones

Fuente

Elaboración propia

Referencia Catastral	Código identificación <b>OT.00.001 / C</b>		
Nombre equipamiento	Parque Tecnológico Boecillo		
Dirección postal	Avda. Francisco Vallés	CP	47151
Tipo de equipamiento	Otro Tipo		
Rango	Supramunicipal	Naturaleza	PU
Gestión	JCyL		

Fuente

Elaboración propia

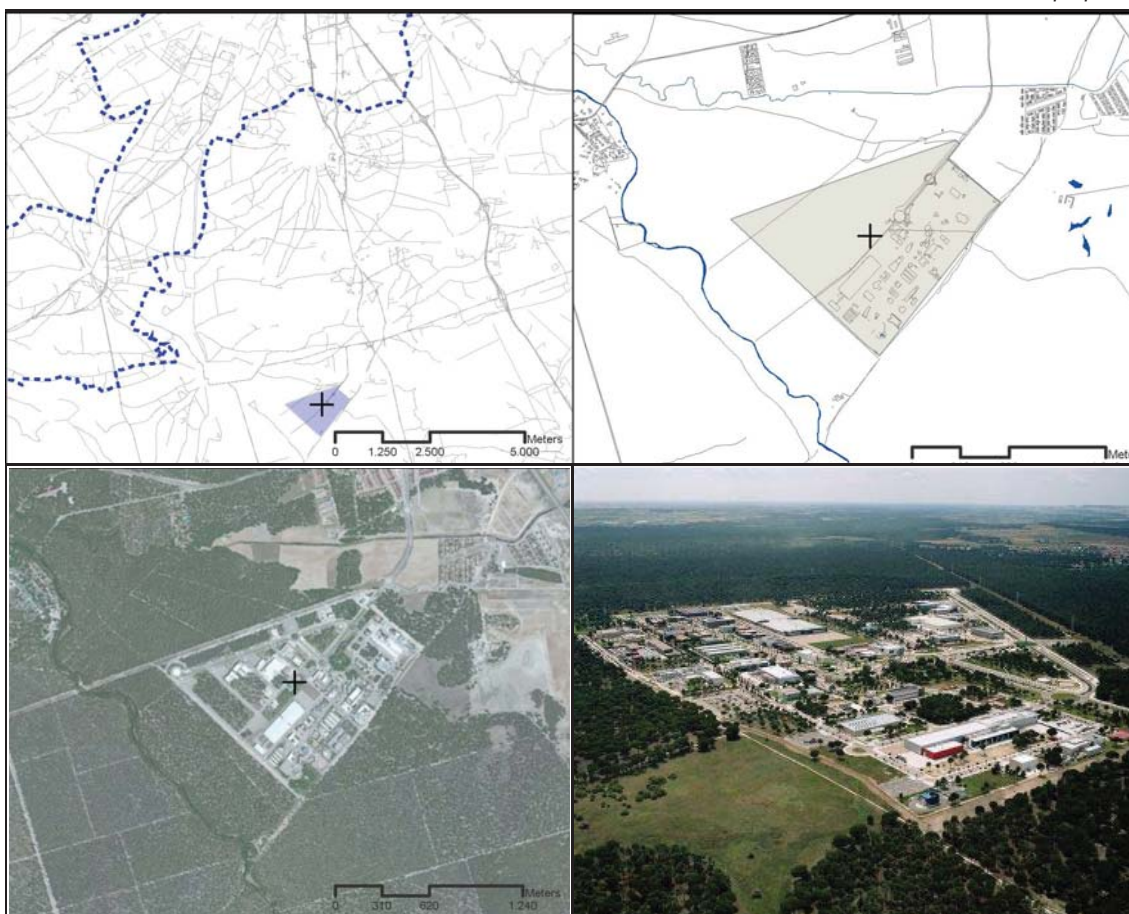

Dato área 0 m2 Fecha construcción mínima / máxima 0 / 0

Fuente Dirección General de Catastro

Observaciones

Fuente

Elaboración propia

REVISIÓN DEL PLAN GENERAL DE ORDENACIÓN URBANA DE VALLADOLID  
**INVENTARIO DE EQUIPAMIENTOS**

Referencia Catastral	Código identificación <b>OT.00.002 / C</b>		
Nombre equipamiento	Aeropuerto de Valladolid		
Dirección postal	Carretera del Adanero Gijón	CP	47620
Tipo de equipamiento	Otro Tipo		
Rango	Supramunicipal	Naturaleza	PU
Gestión	Aena Aeropuertos		

Fuente

Elaboración propia



Dato área 0 m2 Fecha construcción mínima / máxima 0 / 0

Fuente Dirección General de Catastro

Observaciones

Fuente

Elaboración propia

REVISIÓN DEL PLAN GENERAL DE ORDENACIÓN URBANA DE VALLADOLID  
**INVENTARIO DE EQUIPAMIENTOS**

Referencia Catastral	7032804UM5173A	Código identificación	SA.03.025 / C
Nombre equipamiento	Hospital Clínico Universitario		
Dirección postal	C/ Ramón y Cajal, 3	CP	47005
Tipo de equipamiento	Sanitario - Hospital		
Rango	Supramunicipal	Naturaleza	PU
Gestión	Junta de Castilla y León		

Fuente

Consejería de Salud

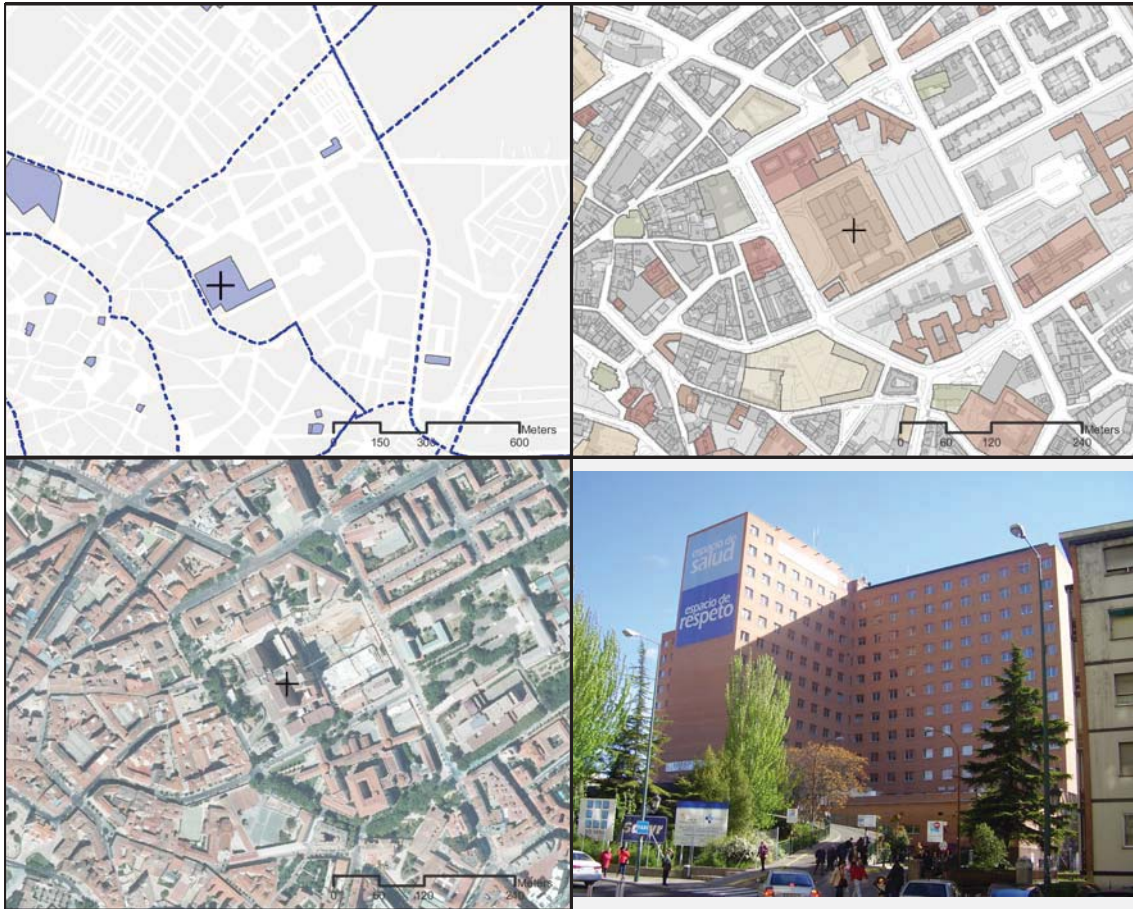

Dato área 925 m2 Fecha construcción mínima / máxima 1960 / 1960

Fuente Dirección General de Catastro

Zona básica de salud -

Población adscrita

Comparte parcela

Observaciones

Fuente

Consejería de Salud

REVISIÓN DEL PLAN GENERAL DE ORDENACIÓN URBANA DE VALLADOLID  
**INVENTARIO DE EQUIPAMIENTOS**

Referencia Catastral	7408673UM5170G	Código identificación	SA.26.026 / C
Nombre equipamiento	Nuevo Hospital RIO HORTEGA		
Dirección postal	C/ Dulzaina, 2	CP	47012
Tipo de equipamiento	Sanitario - Hospital		
Rango	Supramunicipal	Naturaleza	PU
Gestión	Junta de Castilla y León		

Fuente

Consejería de Salud



Dato área 2533 m2 Fecha construcción mínima / máxima 0 / 0

Fuente Dirección General de Catastro

Zona básica de salud -

Población adscrita

Comparte parcela

Observaciones

Fuente

Consejería de Salud