

**AOEs EN SUELO URBANO CONSOLIDADO
(SUC).**



AOE 1: Parva de la Ría

PG 84: A.I. 21; PG 97: 1; PG 04: 1

PERI:	AI:	AP:	AD: 30/07/87
UA 21 (U.A. 8):	ED:	PU:	Gestión:
NF 22 (U.A. 11):	ED:	PU:	Gestión:
UAE 23 (U.A. 10):	ED:	PU: 24/07/03	Gestión: 05/05/03
UAE 24 (U.A. 5):	ED:	PU: 03/05/00	Gestión: 21/06/99
UAE 26 (U.A. 6):	ED: 29/07/97	PU: 08/06/92	Gestión: 14/03/91
UAE 28 (U.A. 9):	ED:	PU: 12/03/92	Gestión: 28/06/00
UAE 30 (U.A. 7):	ED:	PU: 15/03/90	Gestión: 23/12/91
UAE 33 (U.A. 4):	ED: 14/03/00	PU: 30/07/92	Gestión: 09/02/89



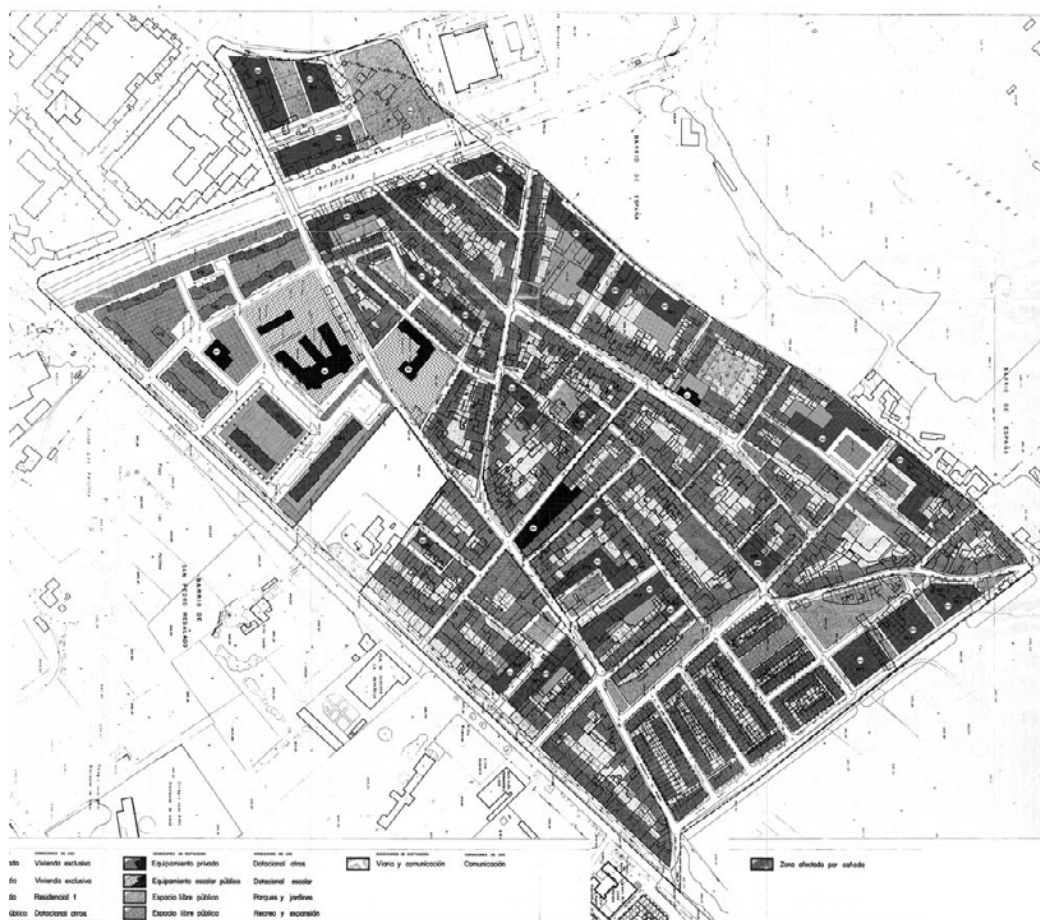

AOE 2: Barrio de España

PG 84: A.I. 70; PG 97: 2; PG 04: 2

PERI:	AI:	AP:	AD: 16/01/86
UAE 27 (U.A. 10):	ED: 14/09/99	PU: 05/08/02 (ai)	Gestión: 26/06/01 (Mod. 08/01/02)
UA 32 (U.A. 6):	ED:	PU:	Gestión:
UA 34:	ED:	PU:	Gestión:
UAE 35 (U.A. 6):	ED:	PU: 13/09/00	Gestión: 11/04/00
UAE 36 (U.A. 5):	ED:	PU:	Gestión:
UAE 39:	ED:	PU:	Gestión:
UA 40 (U.A. 9):	ED:	PU:	Gestión:
UAE 41 (U.A. 11):	ED:	PU: 29/04/11	Gestión: 29/04/11
NF 42 (U.A. 4):	ED:	PU:	Gestión:
UA 43 (U.A. 19):	ED:	PU:	Gestión:
UAE 44 (U.A. 14):	ED:	PU: 30/06/06	Gestión: 17/08/01

(continúa en página siguiente)



UA 47 (U.A. 3):	ED:	PU:	Gestión:
UAE 49 (U.A. 12):	ED:	PU: 13/09/00	Gestión: 30/03/00
UA 51 (U.A. 2):	ED:	PU:	Gestión:
UA 54 (U.A. 16):	ED:	PU:	Gestión:
UEA 55 (U.A. 1):	ED:	PU: 27/07/94	Gestión: 11/10/95
NF 319 (U.A. 15):	ED:	PU:	Gestión:
NF 320 (U.A. 15):	ED:	PU:	Gestión:
NF 321 (U.A. 15):	ED:	PU:	Gestión:
NF 322 (U.A. 15):	ED:	PU:	Gestión:
NF 327 (U.A. 8):	ED:	PU:	Gestión:
APE 60:	ED: 09/01/08		
Avda. Santander 73/Serr. Ronda 44:	ED: 21/12/04		



AOE 3: La Maruquesa

PG 84: A.I. 6; PG 97: 3; PG 04: 3

PERI:

AI:

AP:

AD: 30/07/87

UAE 38 (U.A. 6):

ED: 11/01/00

PU: 23/06/00

Gestión: 28/03/00

UA 62 (U.A. 2):

ED:

PU:

Gestión:





AOE 4: San Nicolás

PG 84: A.I. 31; PG 97: 4; PG 04: 4

PERI:

AI:

AP:

AD: 08/06/89 (Mod. 30/07/98)

- UAE 75 (U.A. 7):
- NF 78 (U.A. 4):
- UEA 80 (U.A. 5):
- UEA 85 (U.A. 3):
- UEA 87 (U.A. 2):
- NF 90 (U.A. 1):
- UAE 91 (U.A. 8):

- ED:
- ED:
- ED:
- ED:
- ED:
- ED:
- ED:

- PU:
- PU:
- PU:
- PU: 10/10/91
- PU:
- PU:
- PU: 28/04/06

- Gestión: 11/02/02
- Gestión:
- Gestión: 06/02/92
- Gestión: 11/04/91
- Gestión: 07/02/95
- Gestión:
- Gestión: 20/01/06



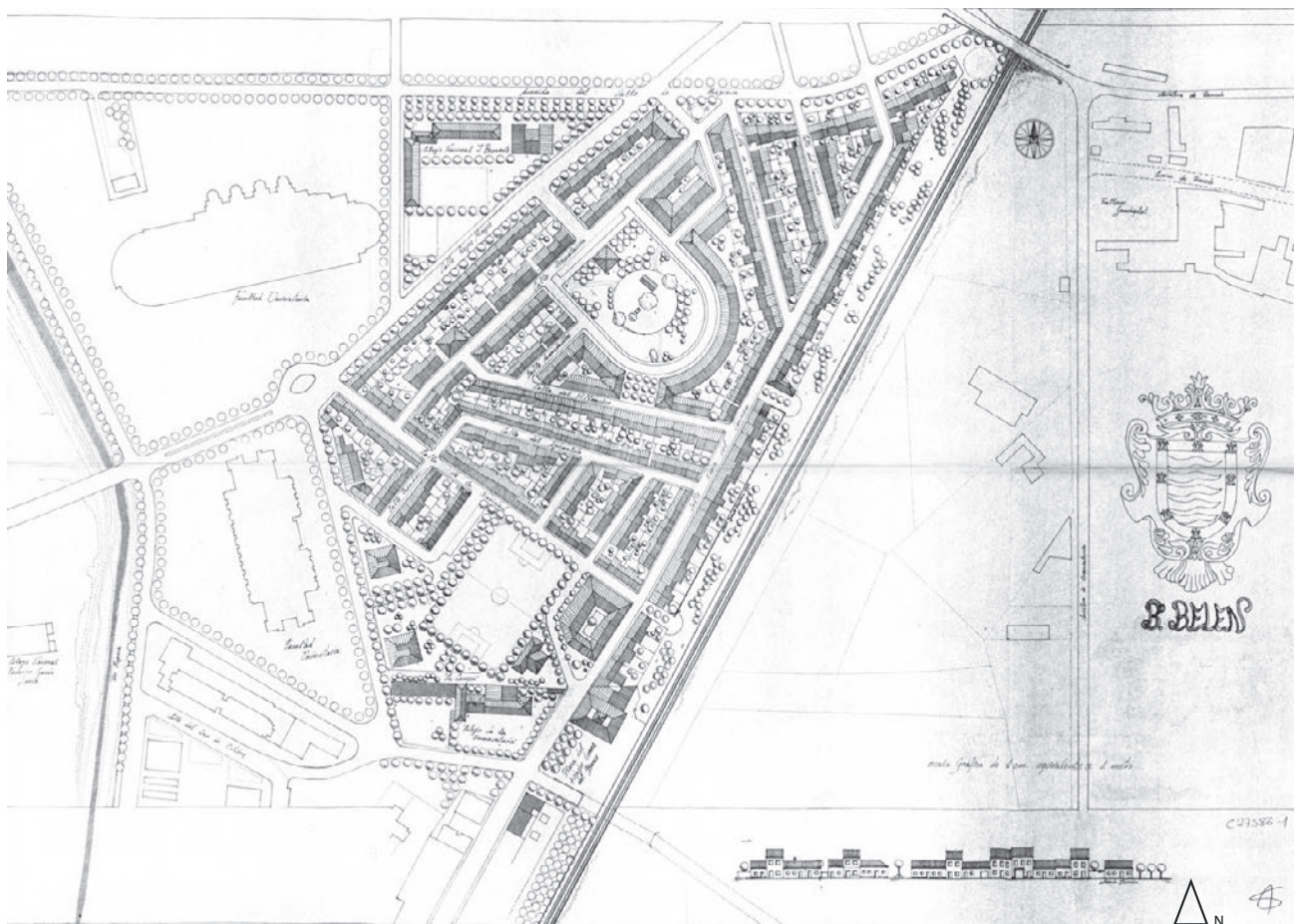

AOE 5: Barrio Belén

PG 84: A.I. 74; PG 97: 5; PG 04: 5

PERI:	AI:	AP:	AD: 16/01/86
UA 81 (U.A. 6):	ED:	PU:	Gestión:
UA 88 (U.A. 6):	ED:	PU:	Gestión:
UAE 89 (U.A. 5):	ED:	PU:	Gestión: 17/06/93
UAE 95 (U.A. 4):	ED:	PU: 10/10/91	Gestión: 02/03/95
UEA 96 (U.A. 1):	ED:	PU: 24/11/89	Gestión: 11/10/89
UEA 98 (U.A. 2):	ED:	PU: 09/11/89	Gestión: 11/10/89
UAE 102 (U.A. 3):	ED:	PU: 14/11/02	Gestión: 14/08/01
UAE 104 (U.A. 3):	ED:	PU:	Gestión: 14/08/01



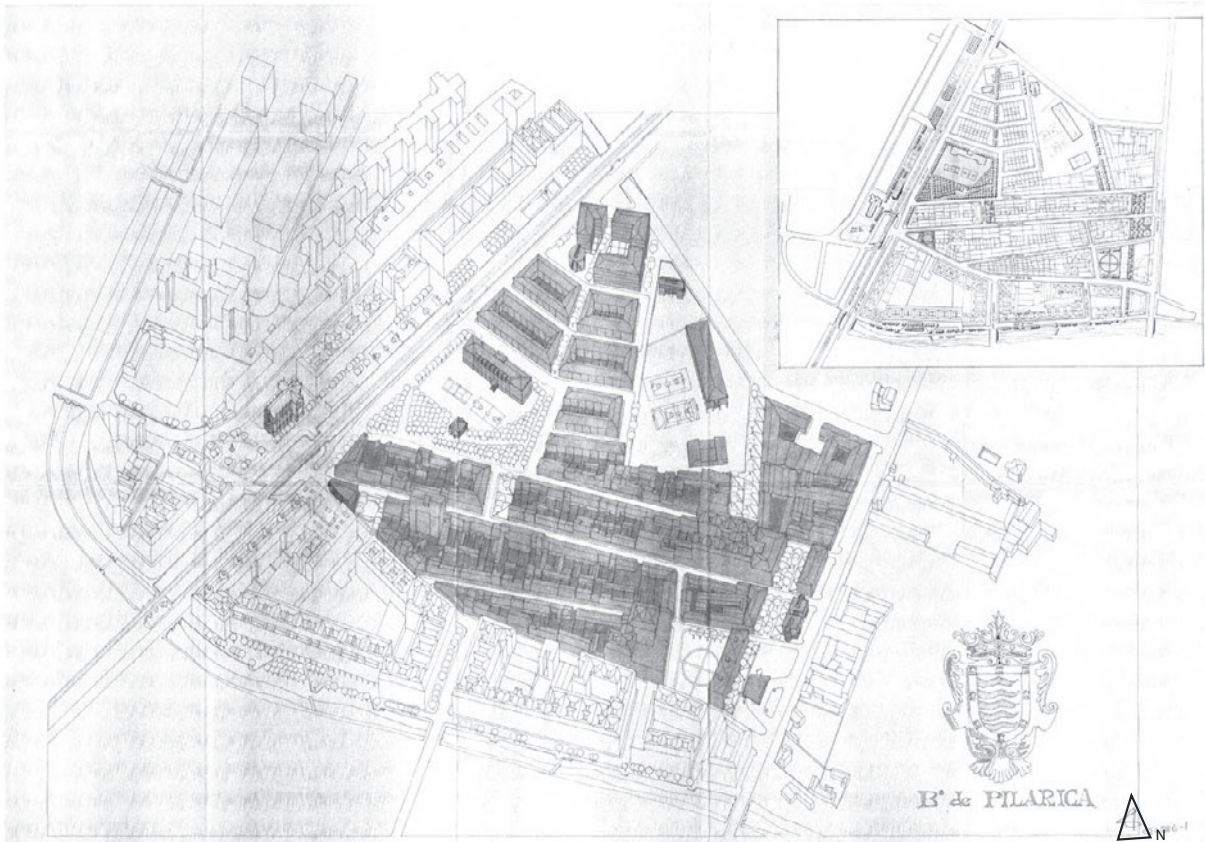

AOE 6: La Pilarica

PG 84: A.I. 74; PG 97: 6; PG 04: 6

PERI:	AI:	AP:	AD: 16/01/86
UAE 106 (U.A. 7):	ED: 13/10/98	PU: 11/06/99	Gestión: 10/05/99
UAE 119 (U.E. 10):	ED:	PU: 20/03/00	Gestión: 10/05/99
UA 120 (U.E. 10):	ED:	PU:	Gestión: 20/04/07
UA 121 (U.E. 10):	ED:	PU:	Gestión:
UAE 122 (U.E. 9):	ED:	PU: 24/08/00	Gestión: 21/12/99



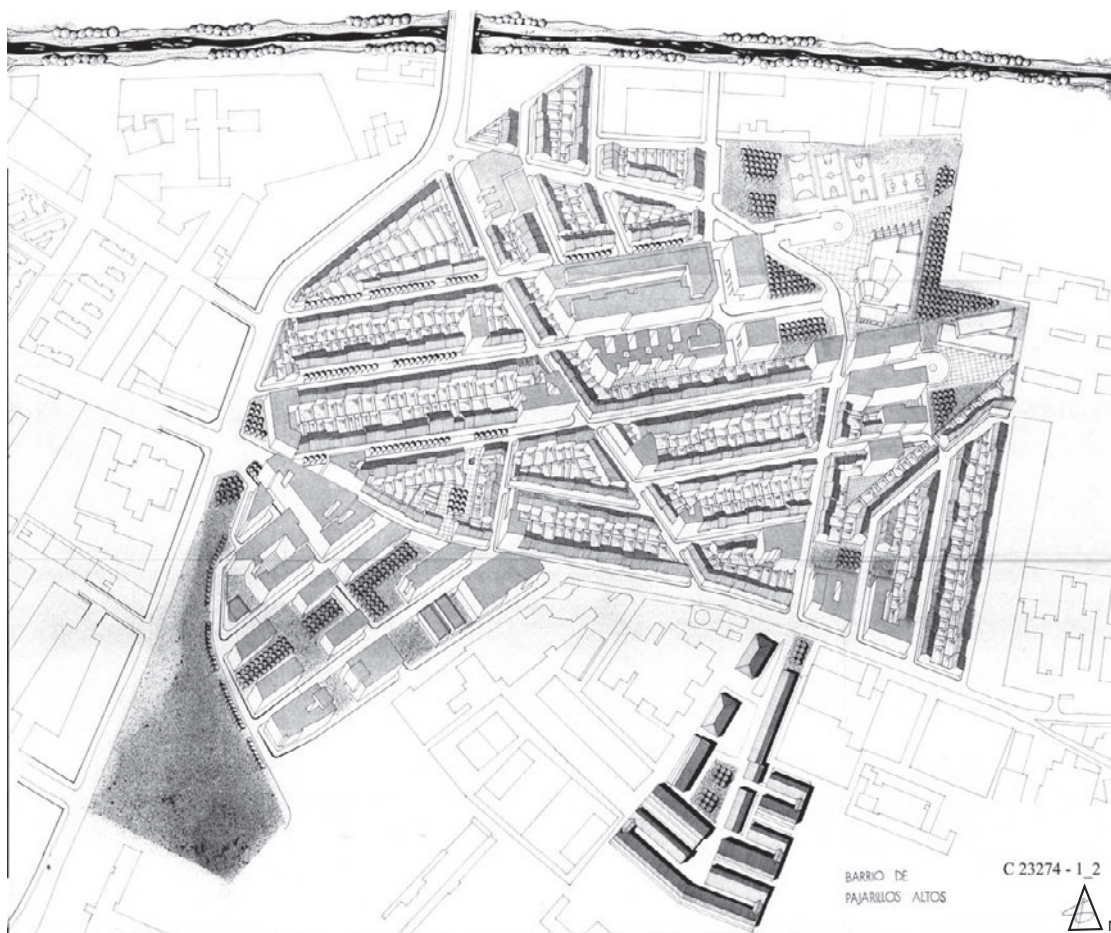

AOE 7: Pajarillos Altos

PG 84: A.I. 92; PG 97: 7; PG 04: 7

PERI:	AI:	AP:	AD: 16/01/86
UAE 125 (U.A. 8):	ED:	PU: 17/05/90	Gestión: 15/12/89





AOE 8: Las Flores

PG 84: A.I. 92; PG 97: 8; PG 04: 8

PERI:

AI:

AP:

AD: 16/01/86

UA 165 (U.A. 32):

ED: 07/03/03

PU:

Gestión:

UA 170 (U.A. 35):

ED:

PU: 13/11/09

Gestión: 02/05/08





AOE 9: Buenos Aires

PG 84: A.I. 96; **PG 97:** 9; **PG 04:** 9

PERI:	Al:	AP:	AD: 07/06/90
UAE 193 (U.A. 1):	ED:	PU: 18/10/00	Gestión: 27/11/00
UA 196 (U.A. 2):	ED:	PU:	Gestión:
UA 200 (U.A. 3):	ED:	PU:	Gestión: 06/09/95
UAE 209 (U.A. 4):	ED:	PU: 17/11/03	Gestión: 09/10/02
UAE 219 (U.A. 5):	ED:	PU: 16/04/04	Gestión: 09/02/99 (R. 10/03/11)
UA 221 (U.A. 6):	ED:	PU:	Gestión:



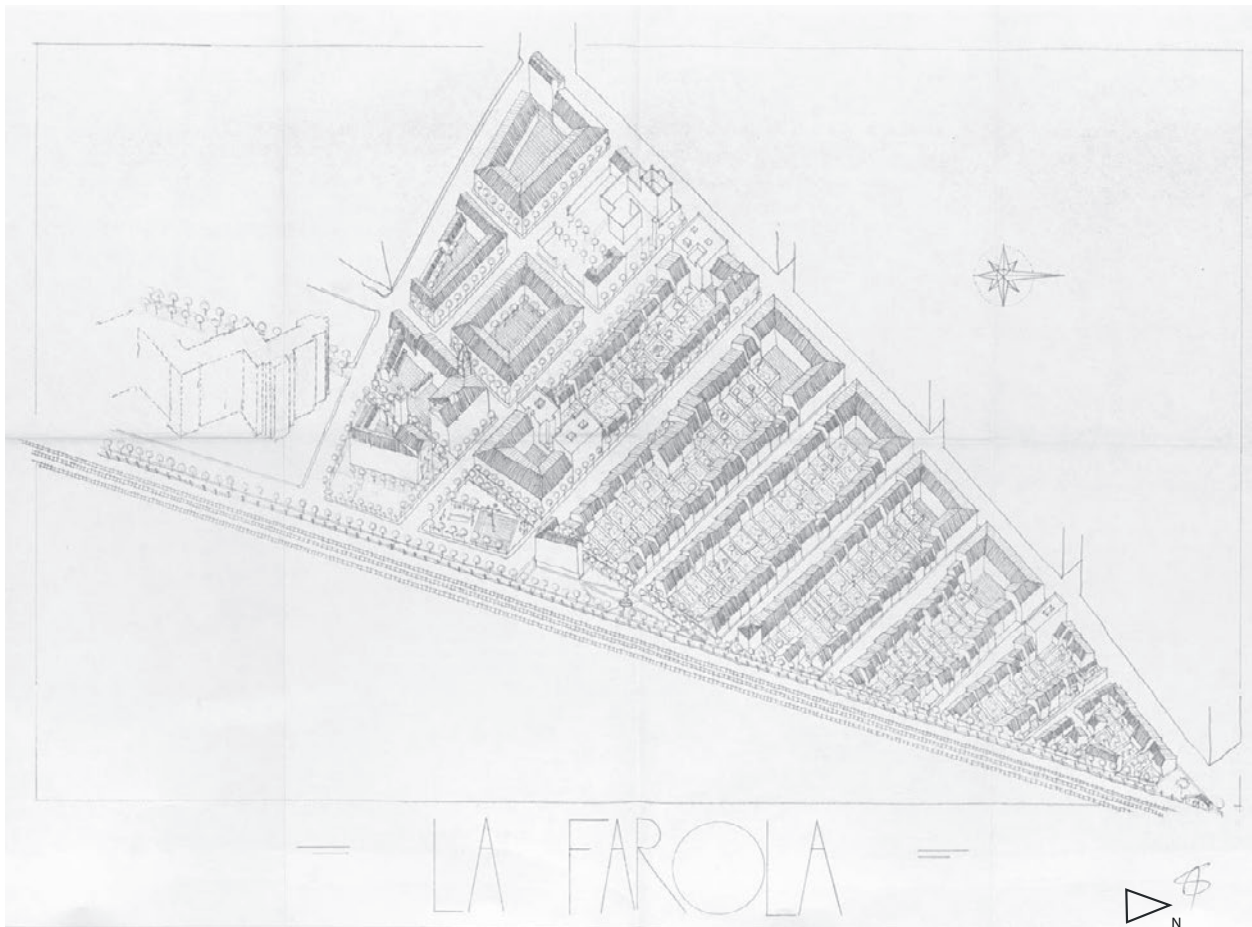

AOE 10: La Farola

PG 84: A.I. 14; PG 97: 10; PG 04: 10

PERI:	AI:	AP:	AD: 16/01/86
UA 218 (U.A. 1):	ED:	PU:	Gestión:
UAE 220 (U.A. 3):	ED:	PU:	Gestión: 11/09/00
UAE 225:	ED:	PU: 13/02/01	Gestión: 11/09/00
UAE 228 (U.A. 5):	ED:	PU: 11/08/99	Gestión: 30/07/98
UAE 232 (U.A. 6):	ED: 02/10/01	PU: 08/05/03	Gestión: 08/05/0



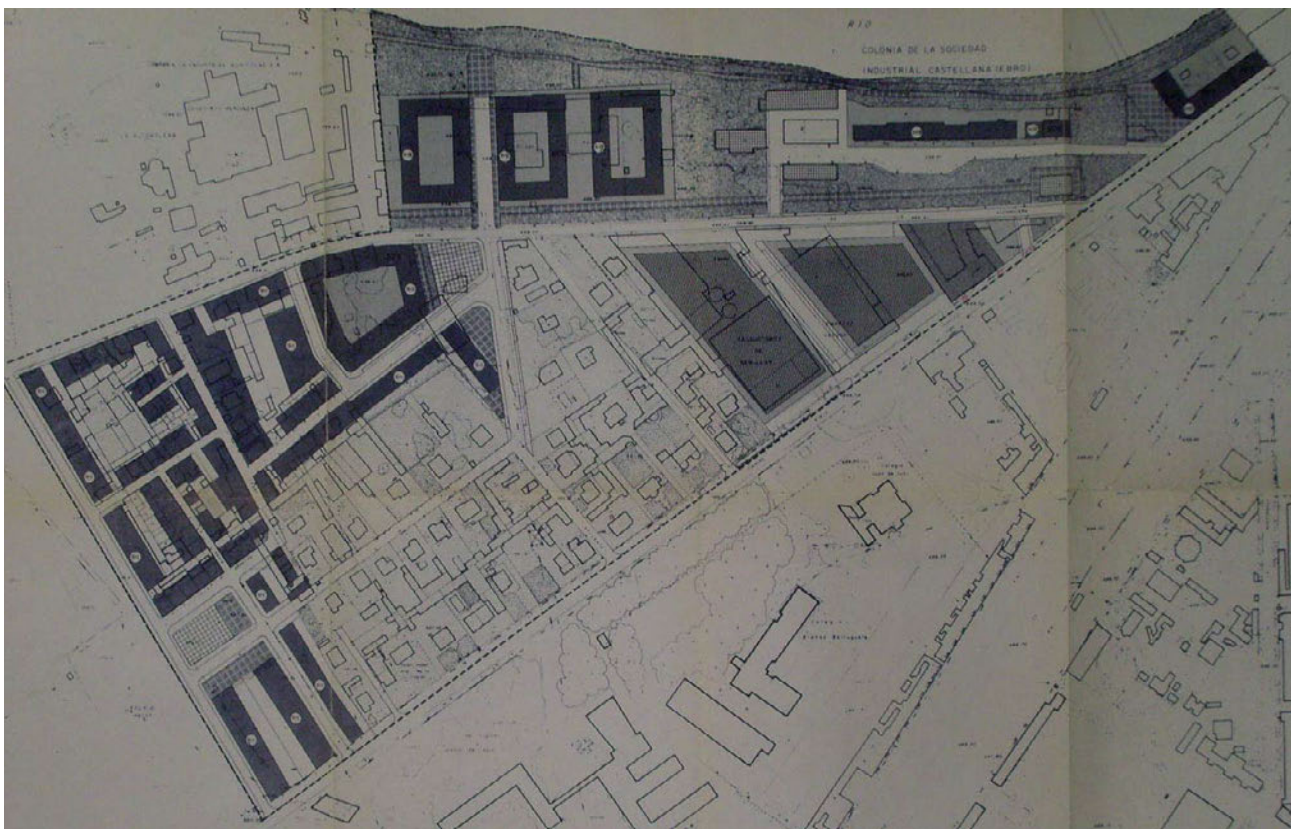

AOE 11: San Adrián

PG 84: A.I. 4; PG 97: 11; PG 04: 11

PERI:	AI:	AP:	AD: 16/01/86
UEA 238 (U.A. 2):	ED:	PU: 12/01/95	Gestión: 10/03/94
UA 241:	ED:	PU:	Gestión:
UEA 242: (U.A. 7):	ED:	PU: 07/04/99	Gestión: 08/10/97
UAE 243 (U.A. 4):	ED: 08/10/97	PU: 30/07/98	Gestión: 30/07/98
UA 244 (U.A. 6):	ED:	PU: 15/09/89	Gestión: 08/06/89
UEA 246 (U.A. 5):	ED:	PU: 17/05/90	Gestión: 07/02/90
Camino Viejo Simancas 40:	ED: 17/10/00	PU:	Gestión:



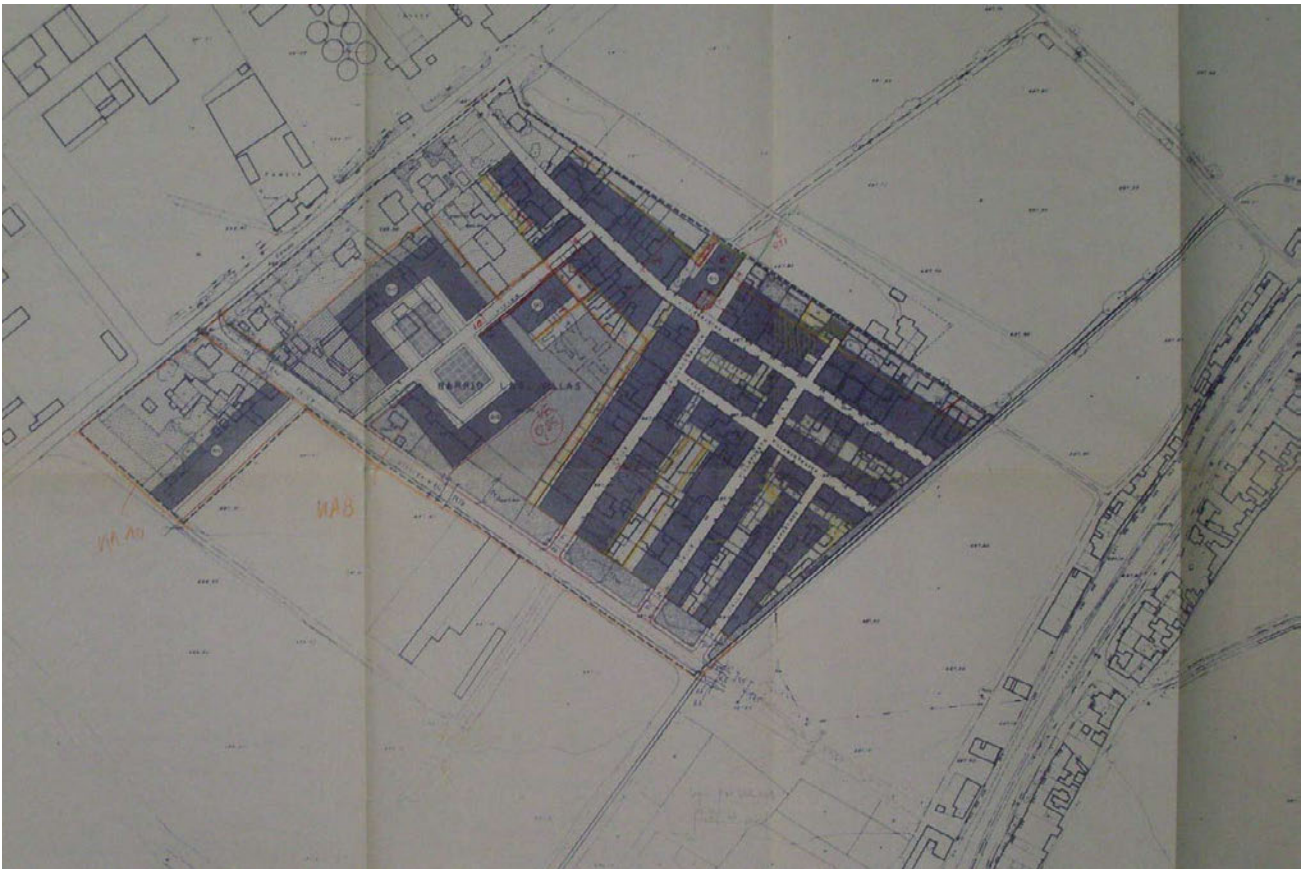

AOE 12: Las Villas

PG 84: A.I. 4; PG 97: 12; PG 04: 12

PERI:	AI:	AP:	AD: 16/01/86
UAE 264 (U.A. 8):	ED:	PU: 02/12/05	Gestión: 06/05/05
AR 266 (U.A. 9):	ED:	PU:	Gestión:
Camino Viejo Simancas 33	ED: 24/06/11 (ai)		



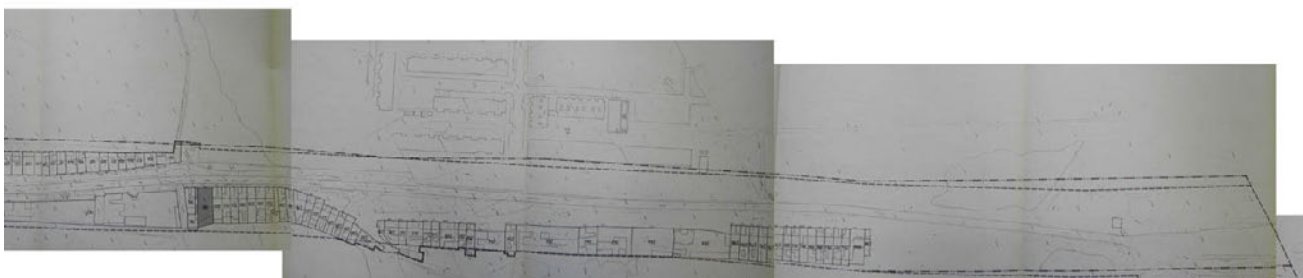
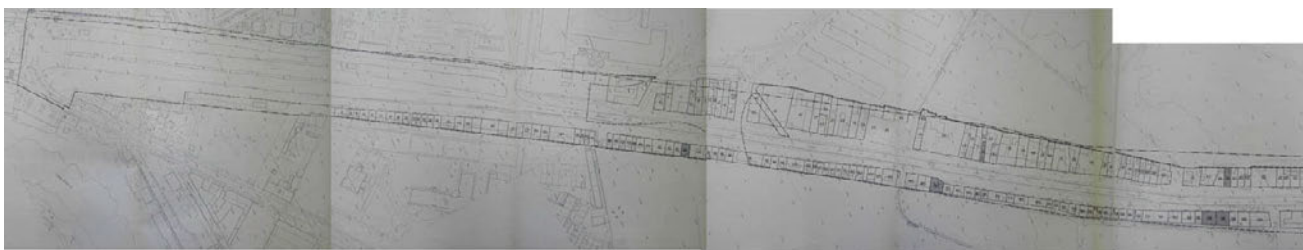

AOE 13/14: Cañada de Puente Duero

PG 84: A.I. 125; **PG 97:** 13-14; **PG 04:** 13-14

PERI:	AI:	AP:	AD: 23/12/93 (Mod. 10/10/01)
Proyecto de Urbanización:	AI:	AP:	AD: 16/03/98 (Mod. 28/09/99; R. 28/10/11)
UAE 248 (35/36/37):	ED:	PU: 23/07/04	Gestión: 13/08/01
UAE 258 (31):	ED:	PU:	Gestión: 04/03/98
UA 271			
UA 272			
UA 275 (17)			
NF 276			
NF 277 (13)			
UA 279 (12)			
UA 280 (10)			
UA 281 (11)			
UAE 284 (6)	ED:	PU: 02/05/02	Gestión: 27/09/01





AOE 15: Núcleo de Puente Duero

PG 84: A.I. 127; PG 97: 15; PG 04: 15

PERI:	AI:	AP:	AD: 23/12/93
PERI Camino Convento del Abrojo:	AI:	AP:	AD: 08/02/05
UA 328:	ED:	PU: 30/11/07	Gestión: 2807/06
APE 48 Sector 1:	ED: 06/02/07	PU: 14/09/07 (ai)	Gestión: 06/07/07
APE 49 Sector 2:	ED: 02/11/04	PU: 02/09/05	Gestión: 02/11/04
APE 50 Sector 3:	ED:	PU:	Gestión:
APE 51 Sector 4:	ED:	PU:	Gestión:
APE 52 Sector 5:	ED:	PU:	Gestión: 27/02/04 (ai)
APE 53 Sector 6:	ED:	PU:	Gestión:
APE 54 Sector 7:	ED:	PU: 13/07/07 (ai)	Gestión: 15/12/06
APE 55 Sector 8:	ED:	PU:	Gestión: 14/10/05 (ai)
APE 56 Sector 9:	ED:	PU:	Gestión:
Carretera Villanueva:	ED:	PU: 06/07/98	Gestión: 18/03/99





AOE 16: La Overuela

PG 84: A.I. 126; PG 97: --; PG 04: 16

PERI:	Al:	AP:	AD: 17/06/93
UA 323 (U.A. H)	ED:	PU:	Gestión:
UA 324 (U.A. H):	ED:	PU: 02/03/12 (ai)	Gestión:
UA 325 (U.A. H):	ED:	PU:	Gestión:
UA 326 (U.A. H):	ED:	PU:	Gestión:
UAE 2 (U.A. D):	ED:	PU: 06/09/95	Gestión: 06/04/95
UEA 3 (U.A. A2):	ED:	PU: 12/06/96	Gestión: 12/03/96
UEA 4 (U.A. C):	ED:	PU: 15/09/98	Gestión: 04/03/98
UA 5 (U.A. G):	ED: 10/01/03	PU: 19/01/04	Gestión: 19/01/04
UEA 6 (U.A. A1):	ED:	PU: 07/05/96	Gestión: 10/04/96
UAE 7 (U.A. A2):	ED:	PU: 12/06/96	Gestión: 12/03/96
UAE 8 (U.A. B):	ED:	PU:	Gestión: 09/07/04

(continúa en página siguiente)



UAE 9 (U.A. F):	ED:	PU:	Gestión: 30/07/98
UAE 11 (U.A. E):	ED:	PU: 31/05/99	Gestión: 06/11/98
Calle Arrabal s/n	ED: 09/12/98	PU:	Gestión:
Calle Calveras	ED: 13/10/98	PU:	Gestión:

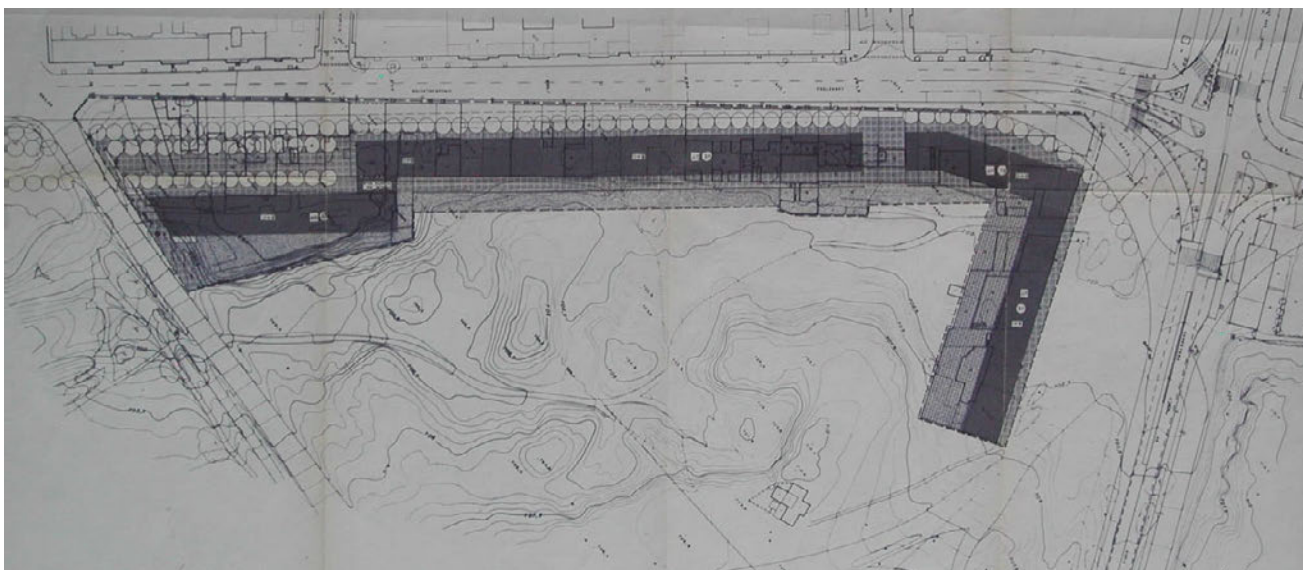

AOE 17: Mesones de Puente Duero

PG 84: A.I. 84; PG 97: --; PG 04: 17

PERI:	AI:	AP:	AD: 05/11/87
UAE 178 (U.A. 2):	ED:	PU: 22/05/01	Gestión: 05/09/00
UA 191 (U.A. 1):	ED: 10/07/96	PU: 04/03/98	Gestión: 08/01/97



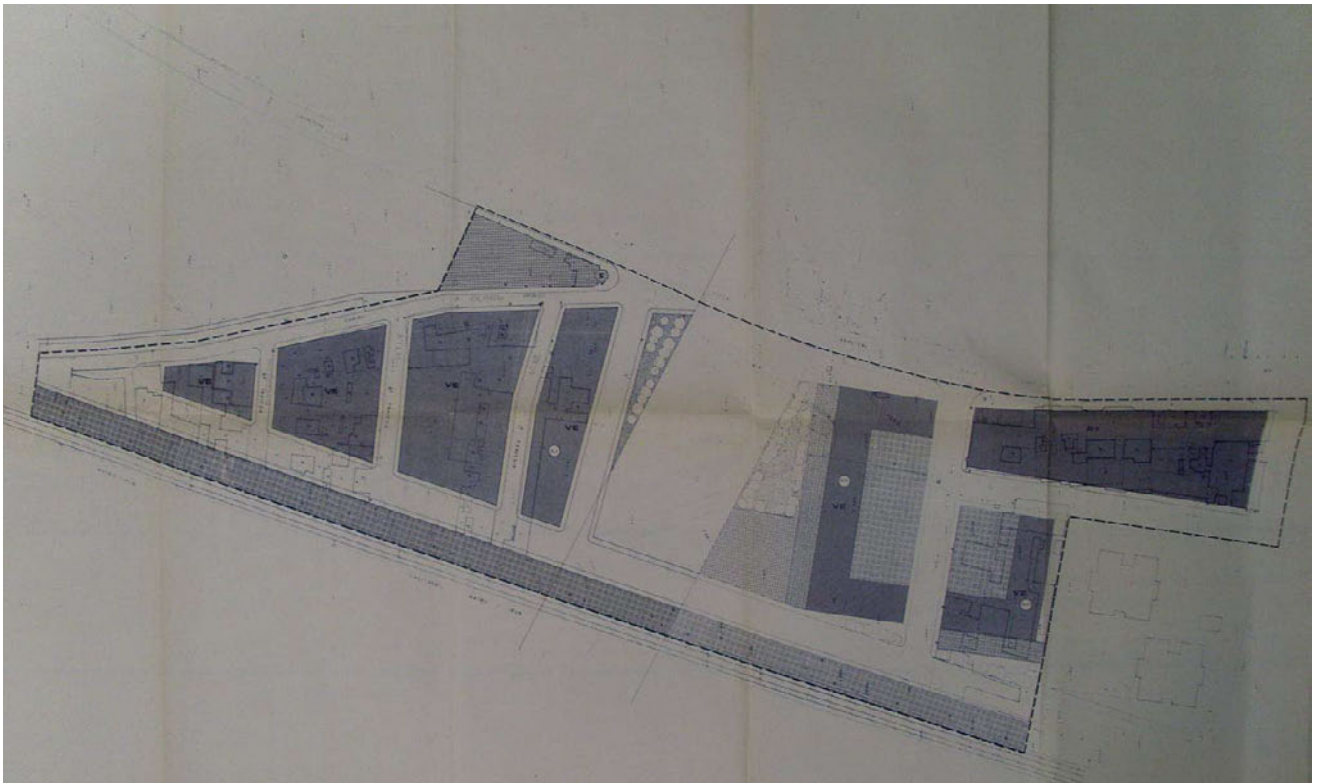

AOE 19: El Torreón

PG 84: A.I. 19; PG 97: --; PG 04: 19

PERI:	AI:	AP:	AD: 30/07/87
UEA 256 (U.A. 1):	ED:	PU: 30/07/92	Gestión: 09/05/91
UA 257 (U.A. 2):	ED:	PU: 09/05/89	Gestión: 15/09/88
UAE 267 (U.A. 4):	ED:	PU:	Gestión: 15/10/04



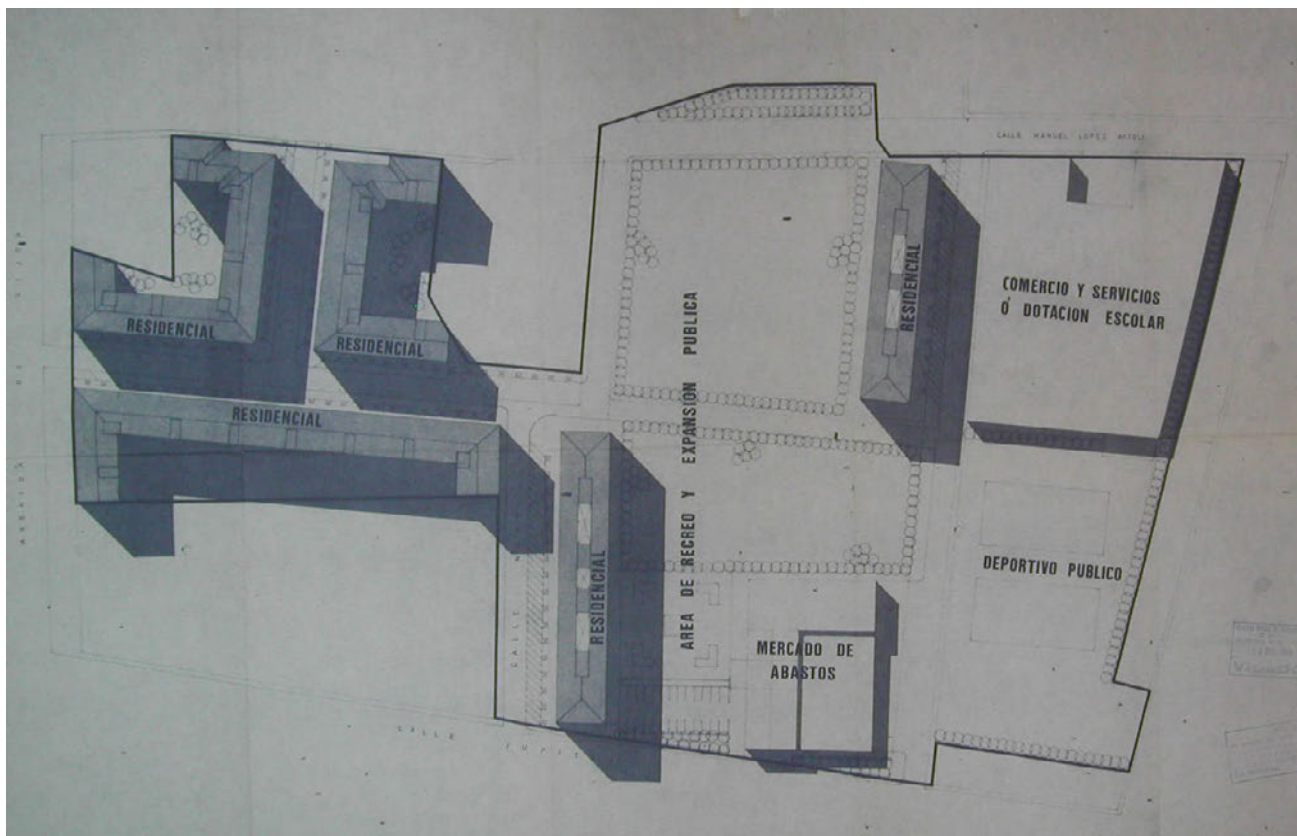

AOE 20: APE-IA 6 Hemalosa

PG 84: A.I. 7; PG 97: APE 6; PG 04: 20

Plan Parcial:	AI:	AP:	AD: 05/12/91
Proyecto de Urbanización parcela 3:	AI:	AP:	AD: 20/11/98
Gestión:	AI:	AP:	AD: 30/07/98



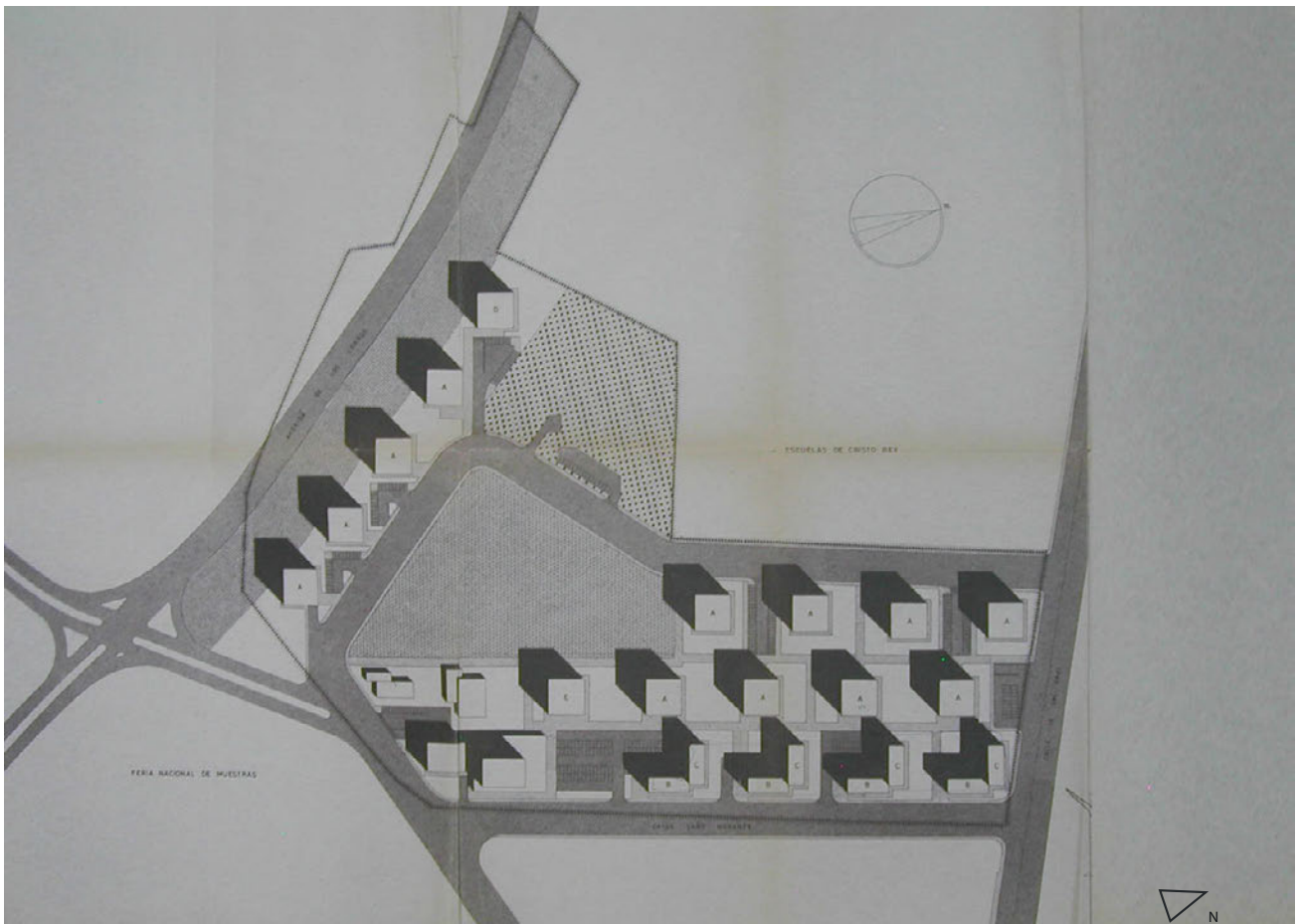

AOE 21: APE-IA 11 Insonusa fases 1-2-3

PG 84: asumido; **PG 97:** APE 11; **PG 04:** 21

Plan Parcial:	asumido		
Proyecto de Urbanización:	Al:	AP:	AD: 01/09/04
Normalización parcelas 10-11-17:	20/12/02		



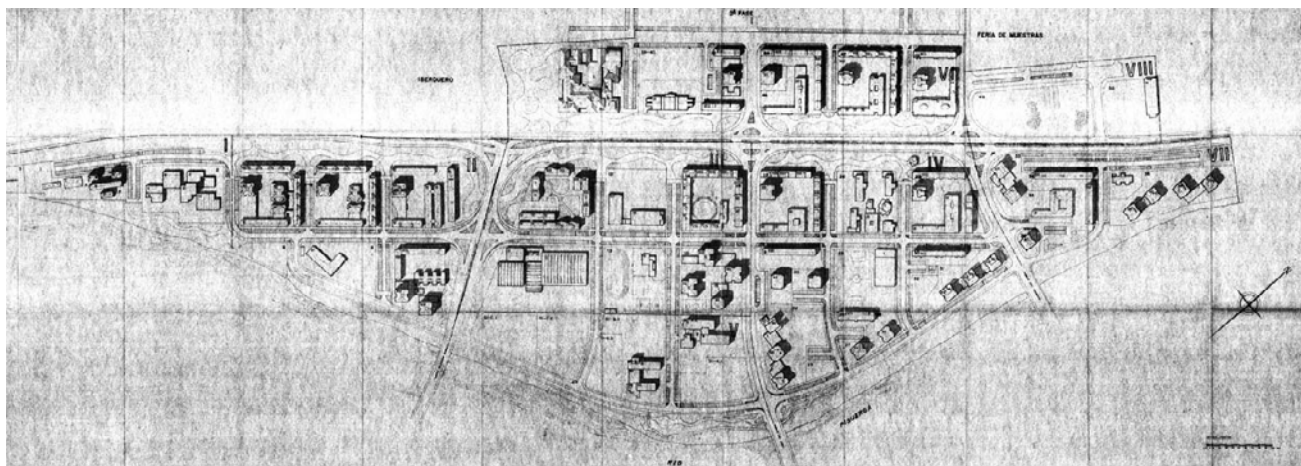

AOE 22: APE-IA 15 Huerta del Rey I fase

PG 84: asumido; PG 97: APE 15; PG 04: 22



Plan Parcial:

asumido



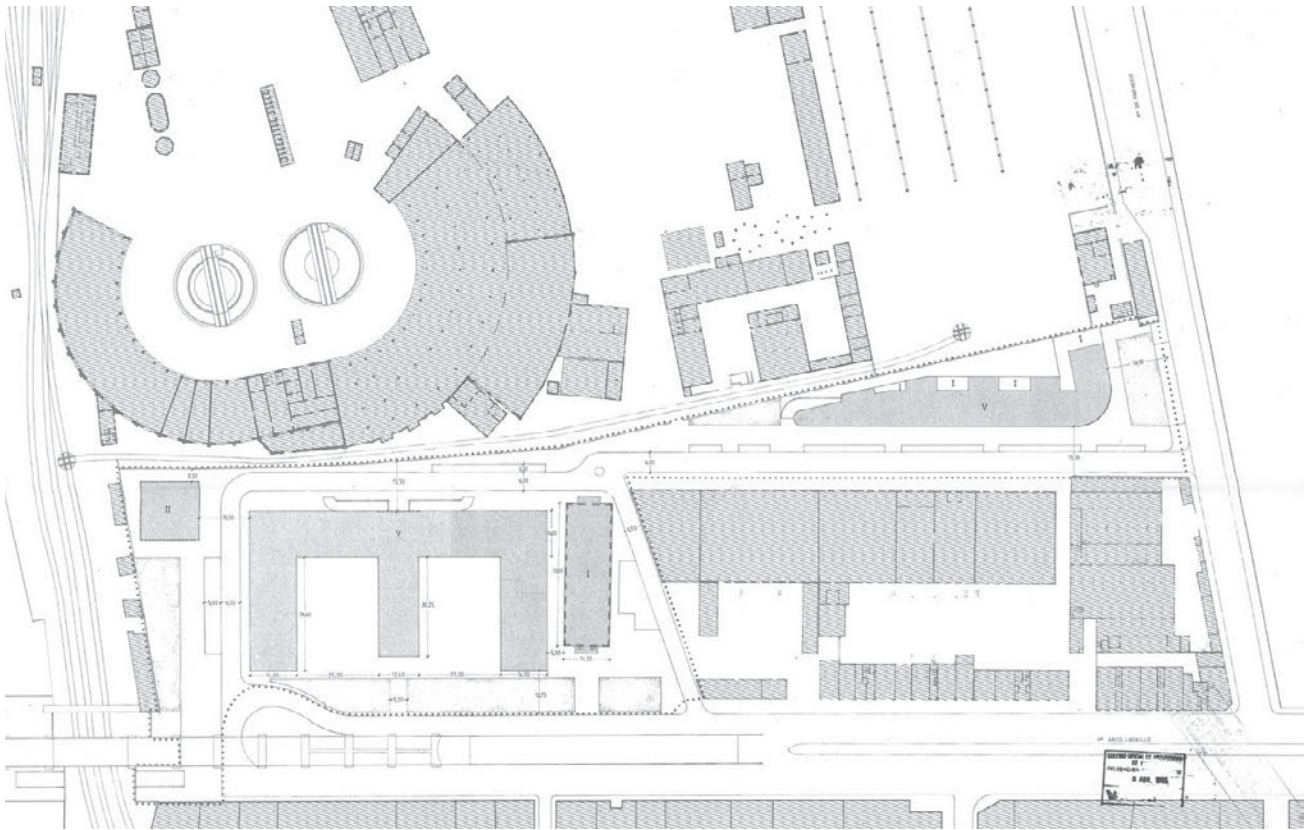

AOE 23: Arco de Ladrillo 1

PG 84: A.I. 41.1; PG 97: APE 24; PG 04: 23

PERI:

AI:

AP:

AD: 10/12/85

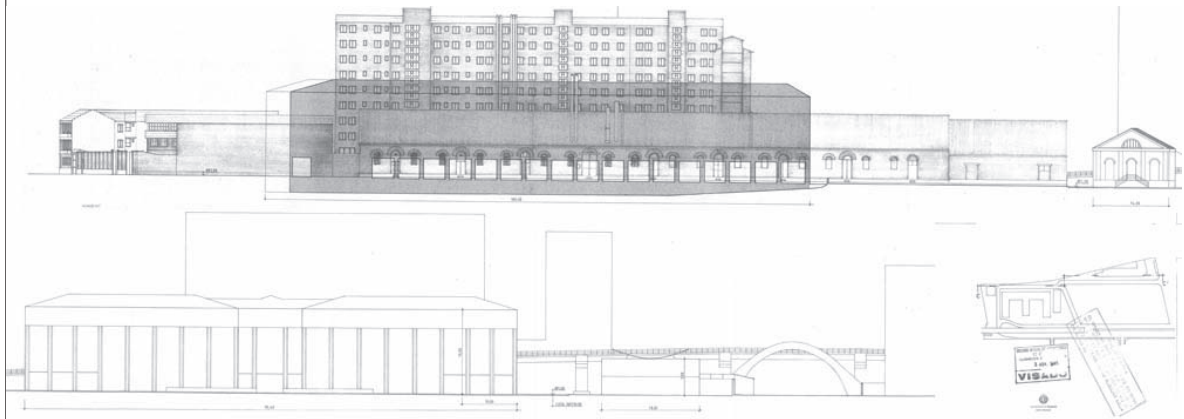

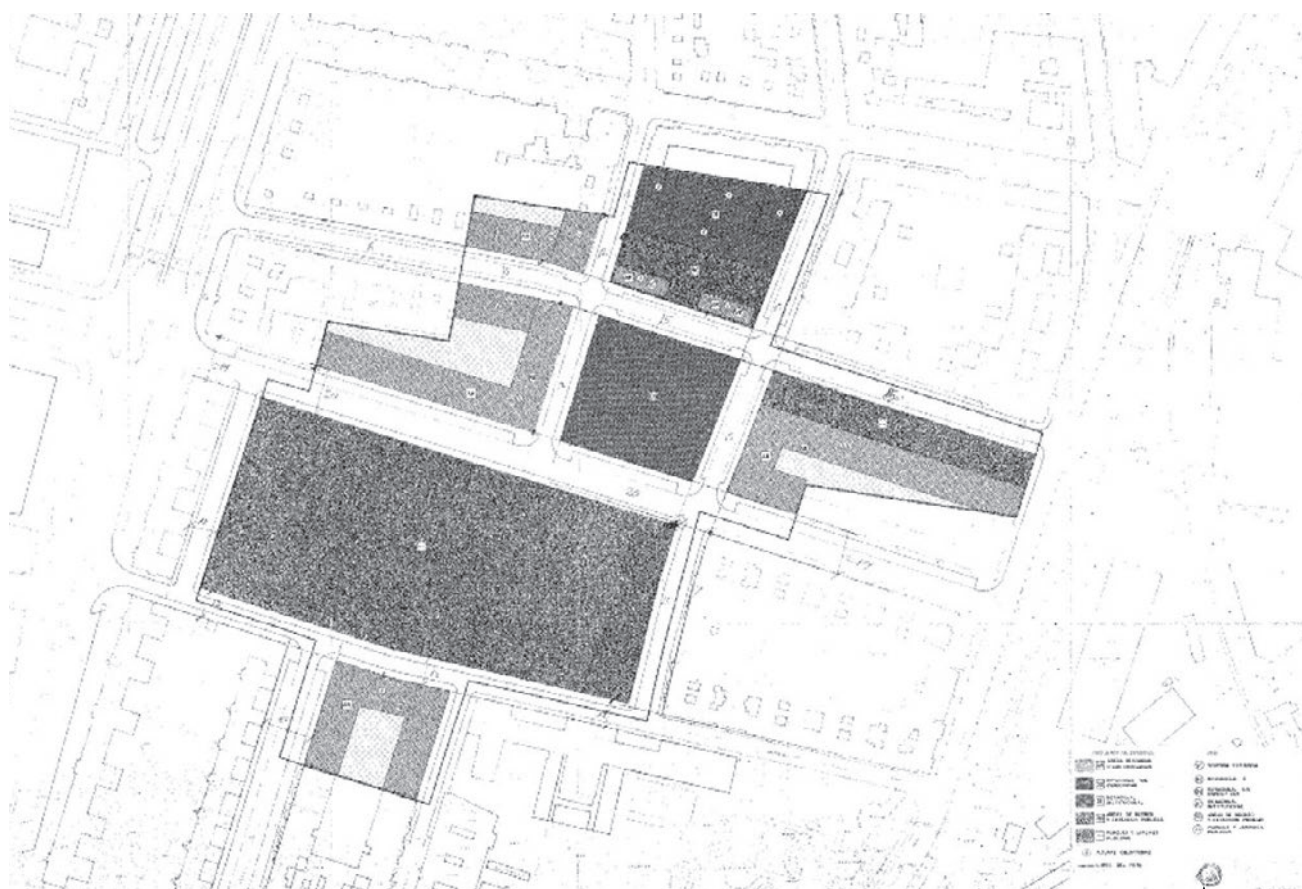

AOE 24: APE-IA 26 Plaza Ejército

PG 84: A.I. 40; PG 97: APE 26; PG 04: 24

PERI:	AI:	AP:	AD: 20/04/90
Proyecto de Urbanización:	AI:	AP:	AD: 27/07/95
Gestión U.A. 1:	30/12/03		
Gestión U.A. 2:	03/02/94		



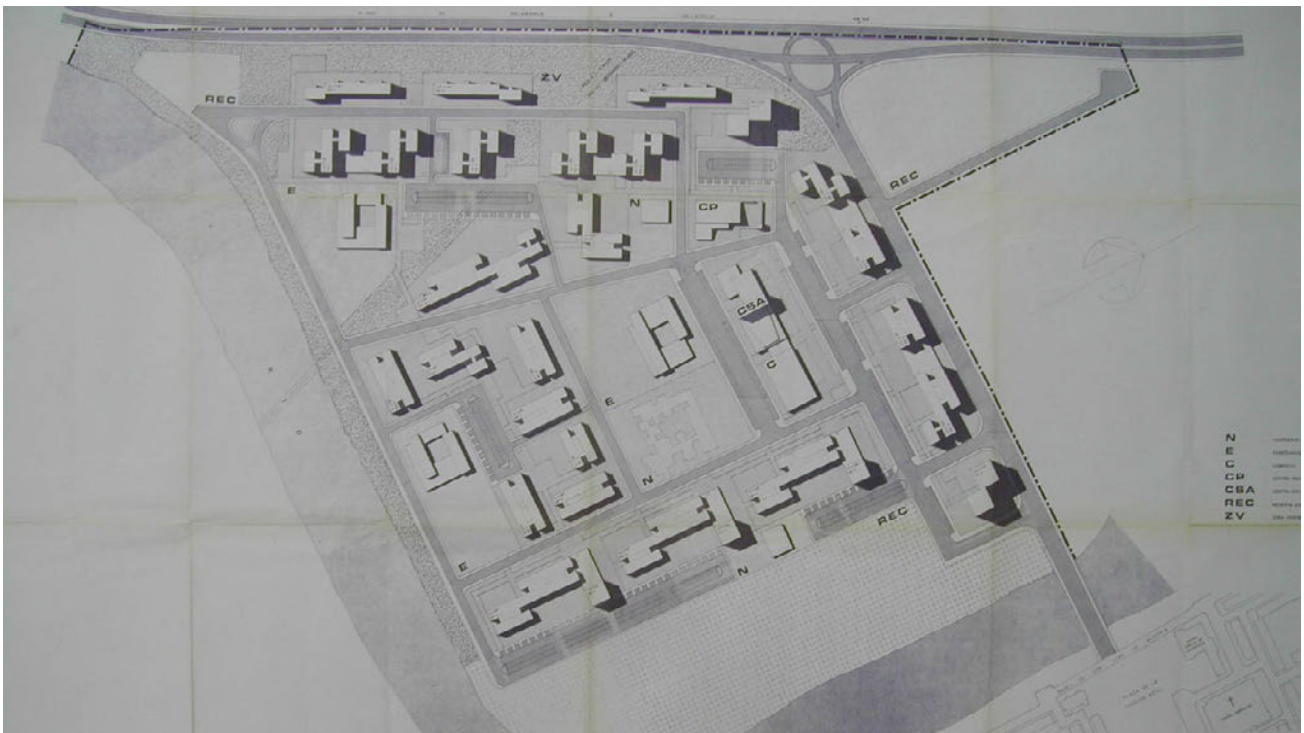

AOE 25: APE-IA 28 Arturo Eyries

PG 84: asumido; **PG 97:** APE 28; **PG 04:** 25

Plan Parcial:	asumido
Estudio de Detalle parcelas 1 y 21:	02/12/09



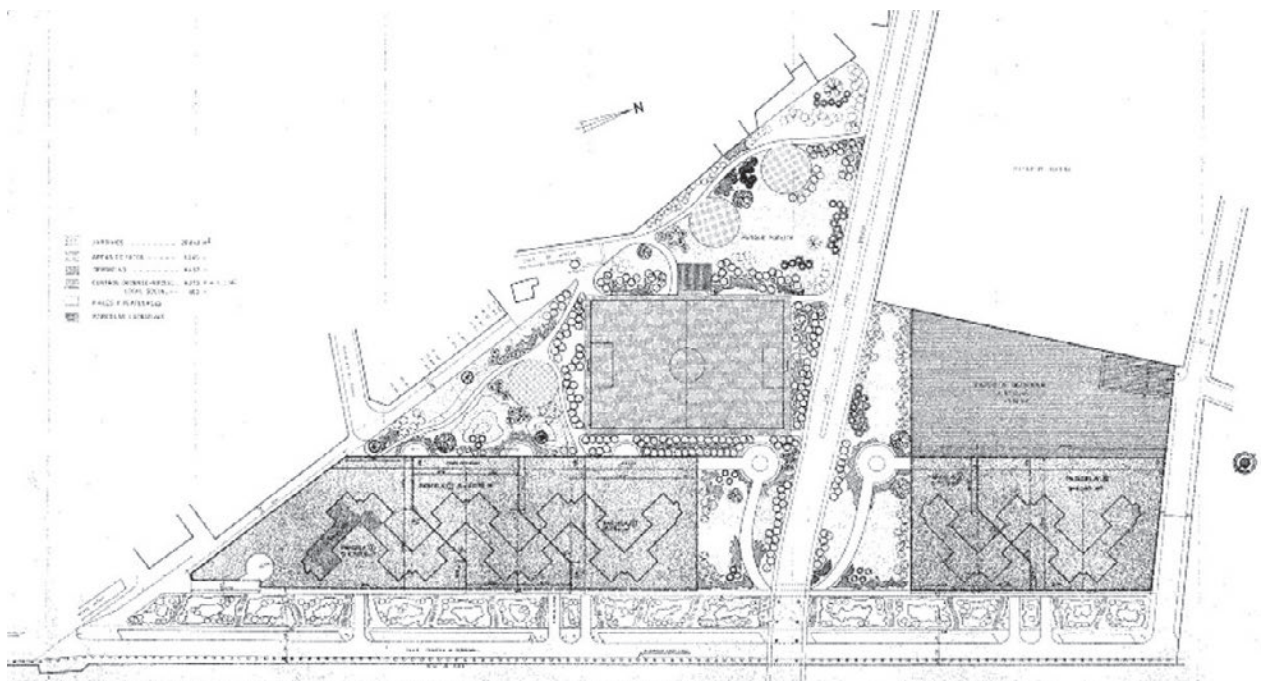

AOE 26: APE-IA 30 Sadeco

PG 84: asumido; PG 97: APE 30; PG 04: 26

Plan Parcial: asumido





AOE 28: APE-IA 38 CJ Pinar de Antequera

PG 84: A.I. 99; PG 97: APE 38; PG 04: 28

PERI:	AI:	AP:	AD: 14/03/91
Estudio de Detalle calle Carmen, 4:	AI:	AP:	AD: 08/02/05
Estudio de Detalle calle Arcas Reales, 54:	AI: 24/03/06		
UAE 287	ED:	PU: 13/10/98 (ai)	Gestión: 13/02/96



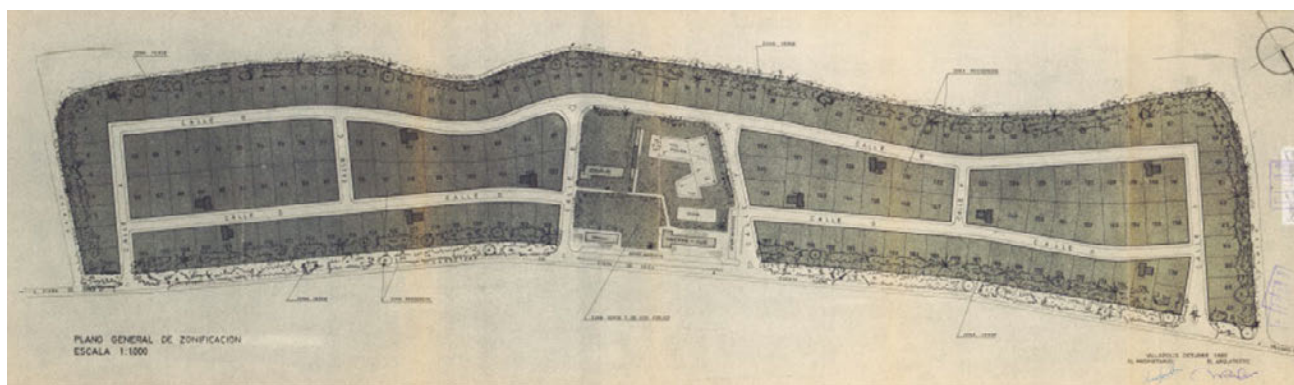

AOE 29: APE-IA 39 El Pinarillo

PG 84: asumido; **PG 97:** APE 39; **PG 04:** 29

Plan Parcial:

asumido





AOE 31: APE-IA 11 Ribera de Castilla

PG 84: asumido; **PG 97:** sector 11; **PG 04:** 31

Plan Parcial Modificado:

AI:

AP:

AD: 10/03/94



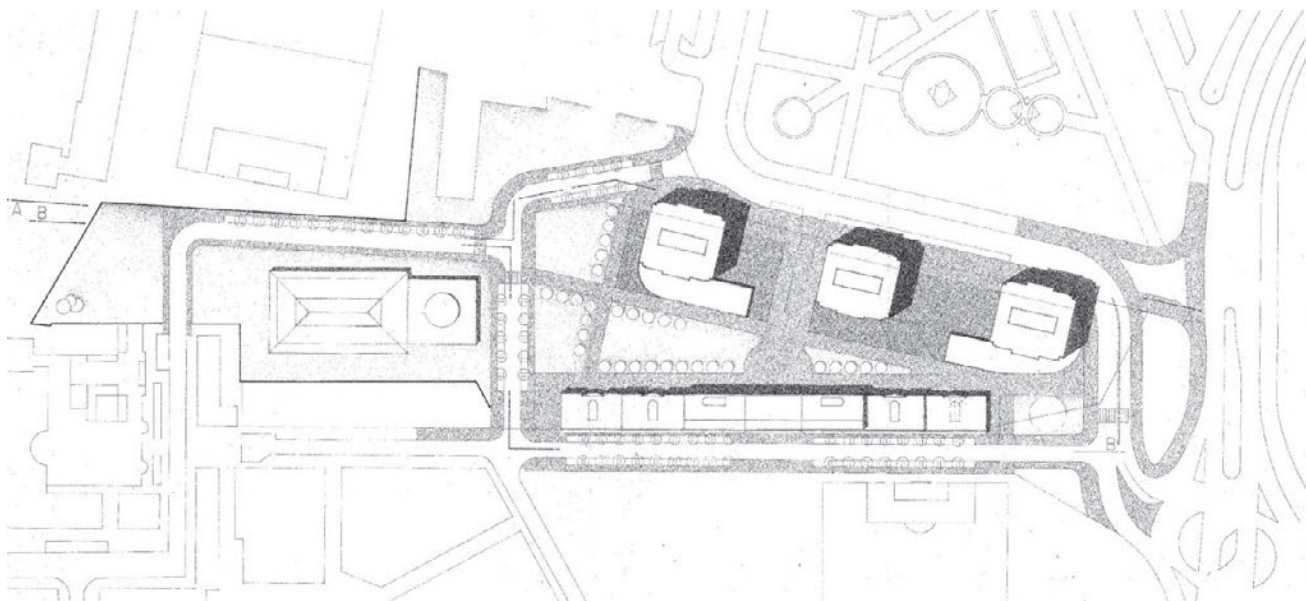

AOE 32: Sector IA 17 Caño Morante 4a fase

PG 84: asumido; PG 97: sector 17; PG 04: 32

Plan Parcial Modificado:

AI:

AP:

AD: 15/03/90

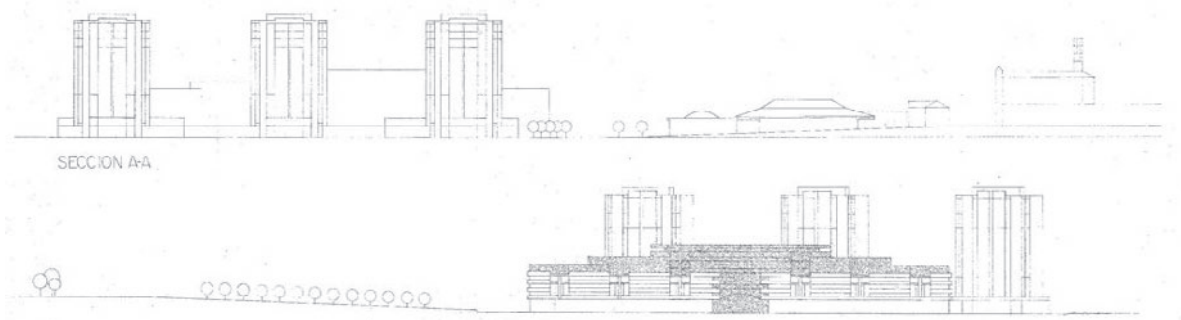



AOE 33: Sector IA 33 San Adrián Sur-Valpo

PG 84: sector 7; **PG 97:** sector 33; **PG 04:** 33

Plan Parcial:	AI:	AP:	AD: 05/05/88
Proyecto de Urbanización:	AI:	AP:	AD: 13/10/88 (R. 27/03/96)
Gestión:	12/01/89		





AOE 34: Sector IA 43 Covaresa

PG 84: sector 25; **PG 97:** sector 43; **PG 04:** 34

Plan Parcial:	AI:	AP:	AD: 31/07/86
Plan Parcial Modificado	AI:	AP:	AD: 09/05/91
Estudio de Detalle parcela 38:	AI:	AP:	AD: 06/05/08
Proyecto de Urbanización	AI:	AP:	AD: 05/11/87 (R. 05/08/96)
Gestión:	30/07/87		



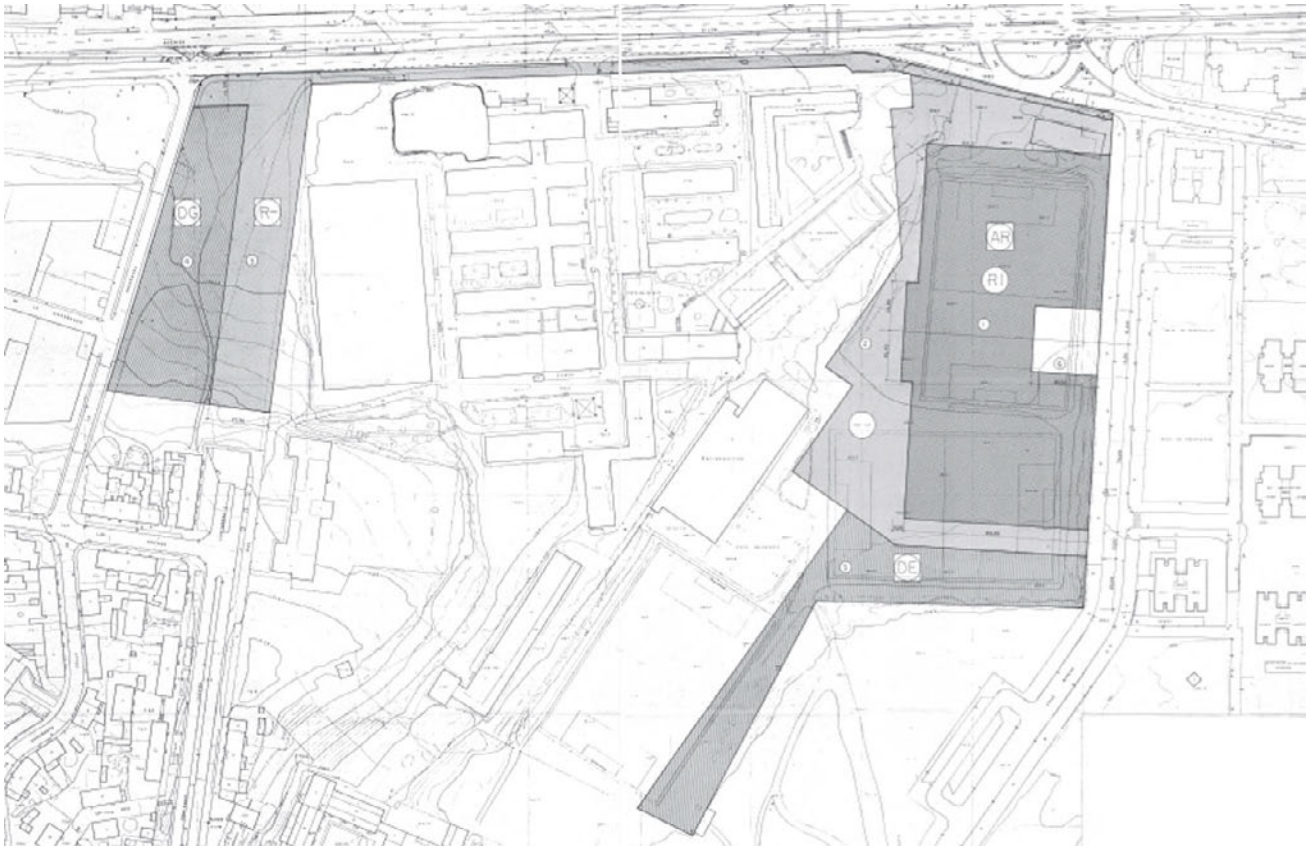

AOE 42: Cristo Rey-Residencial Antares

PG 84: A.I. 2; **PG 97:** APE 9; **PG 04:** 42

Estudio de Detalle:	AI:	AP:	AD: 13/12/90
Proyecto de Urbanización:	AI:	AP:	AD: 07/11/91
Gestión:	05/12/91		



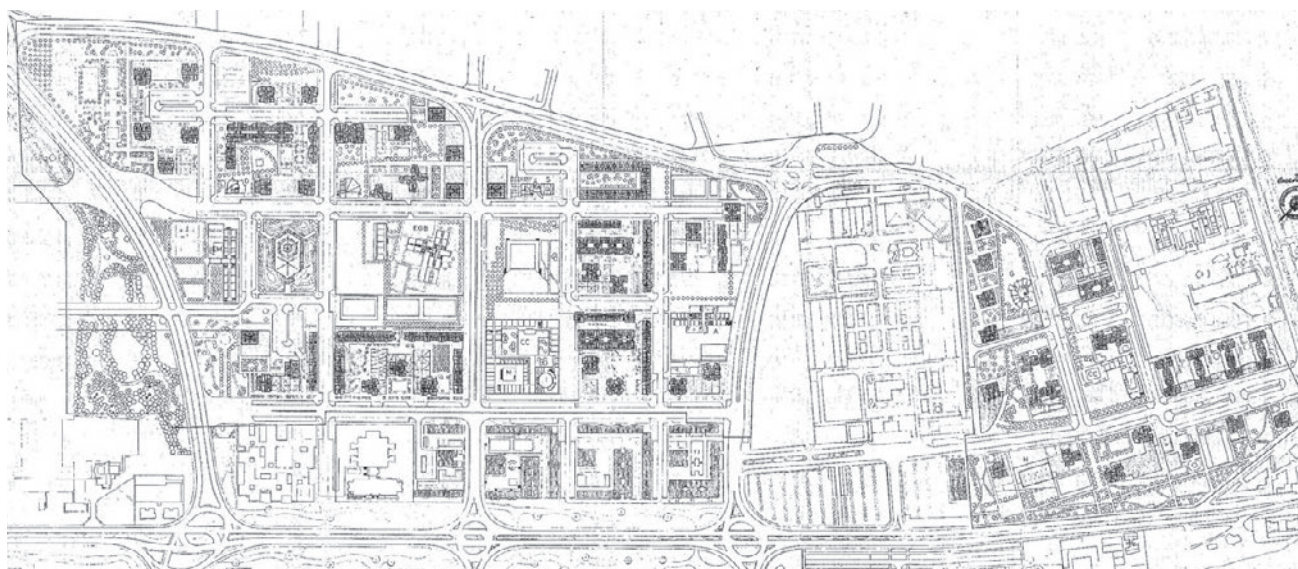

AOE 43: Huerta del Rey II fase

PG 84: A.I. 109; PG 97: APE 12; PG 04: 43

PERI:	AI:	AP:	AD: 08/06/92
Proyecto de Urbanización:	AI:	AP:	AD: 12/04/94
Estudio de Detalle parcela 45:	AI:	AP:	AD: 10/03/94
Gestión:	14/09/94		



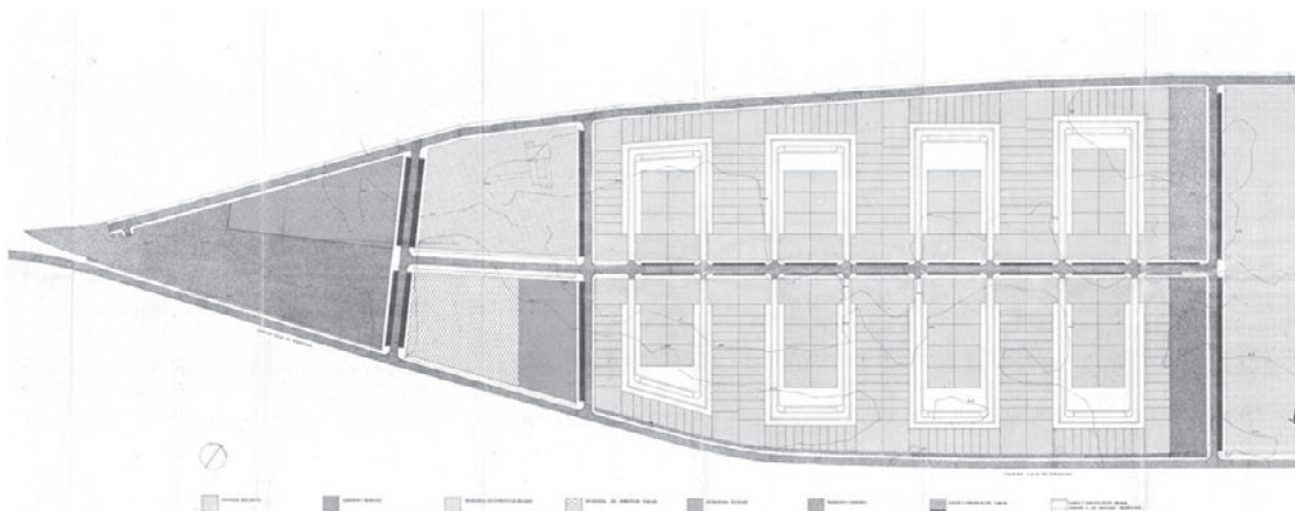

AOE 51: Santa Ana

PG 84: 6; PG 97: sector 39; PG 04: 51

Plan Parcial:	AI:	AP:	AD: 10/11/94
Proyecto de Urbanización:	AI:	AP:	AD: 04/12/96 (R. 13/02/04)
Gestión:	10/07/96		



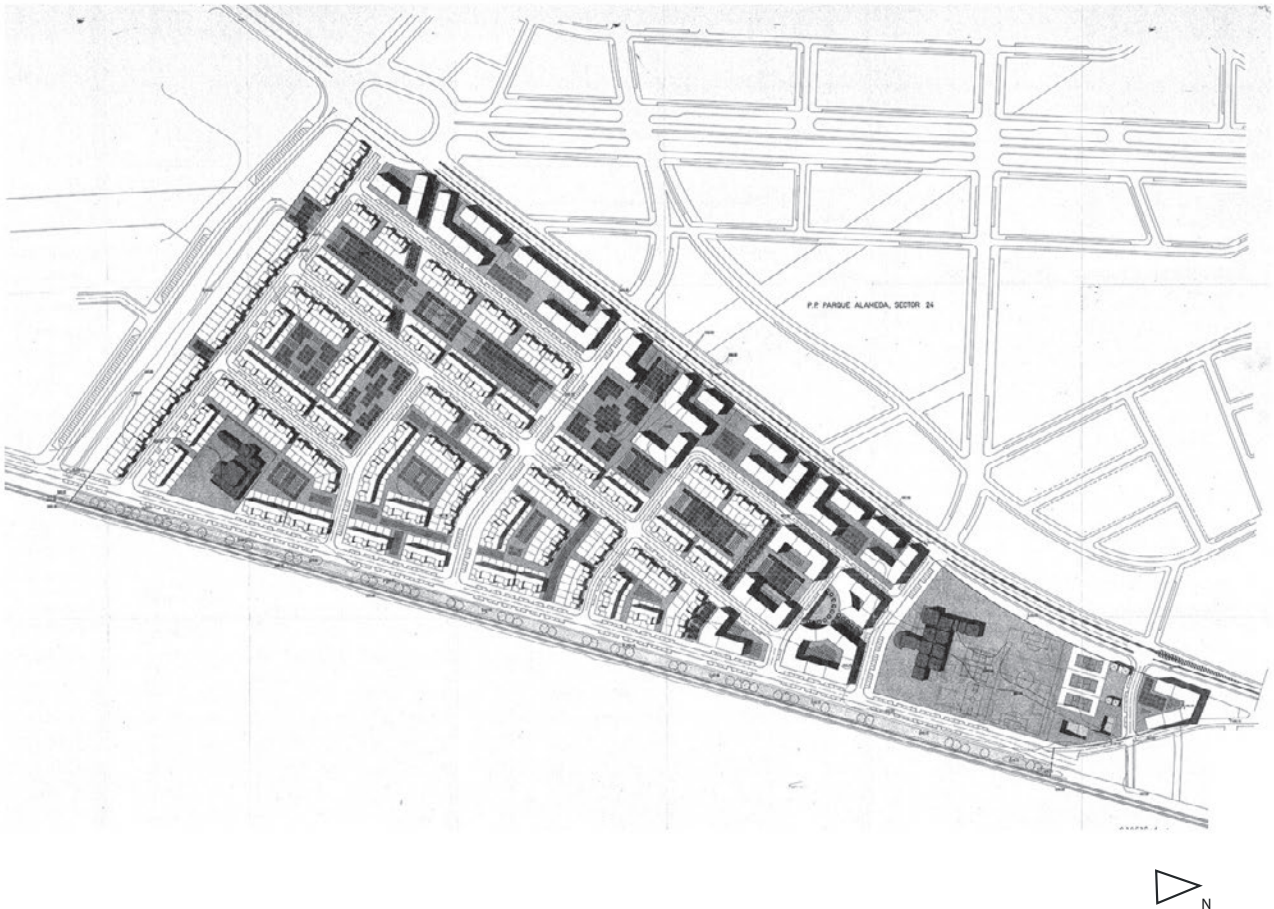

AOE 52: Paula López

PG 84: 26; PG 97: sector 40; PG 04: 52

Plan Parcial:	AI:	AP:	AD: 05/12/91
Estudio de Detalle parcela 29:	AI:	AP:	AD: 14/03/06
Proyecto de Urbanización	AI:	AP:	AD: 06/04/95 (R. 14/03/03)
Gestión:	11/10/95		



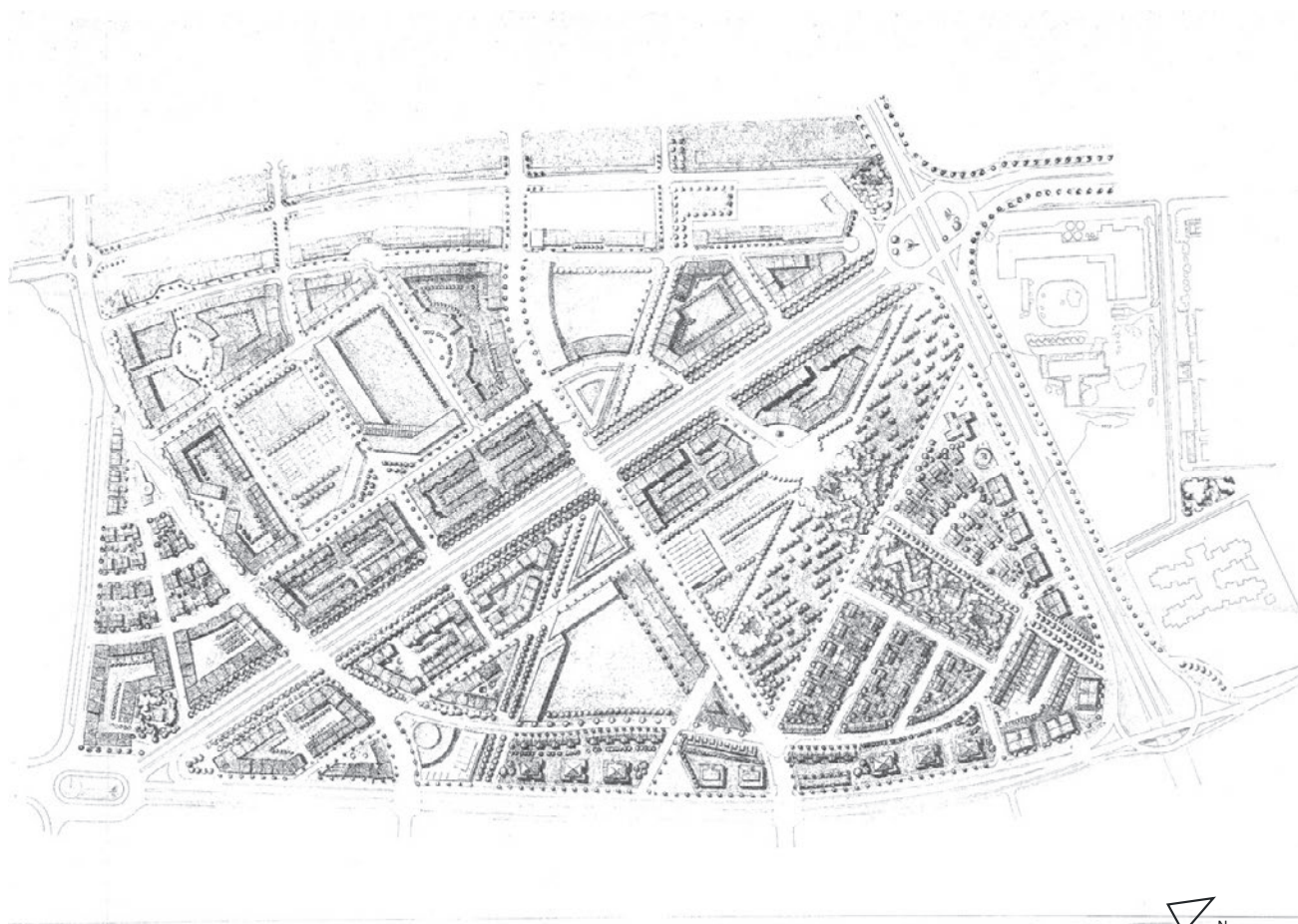

AOE 53: Parque Alameda

PG 84: 24; PG 97: sector 37; PG 04: 53

Plan Parcial:	Al:	AP:	AD: 14/03/91
Modif. puntual PP manzana 3:	Al:	AP:	AD: 07/05/02
Estudio de Detalle parcela VII 43-B:	Al:	AP:	AD: 03/06/08
Estudio de Detalle manzana 3:	Al:	AP:	AD: 02/09/08
Proyecto de Urbanización:	Al:	AP:	AD: 04/03/93 (Mod. 10/03/94; R. 28/10/11)
Gestión:	15/07/93		



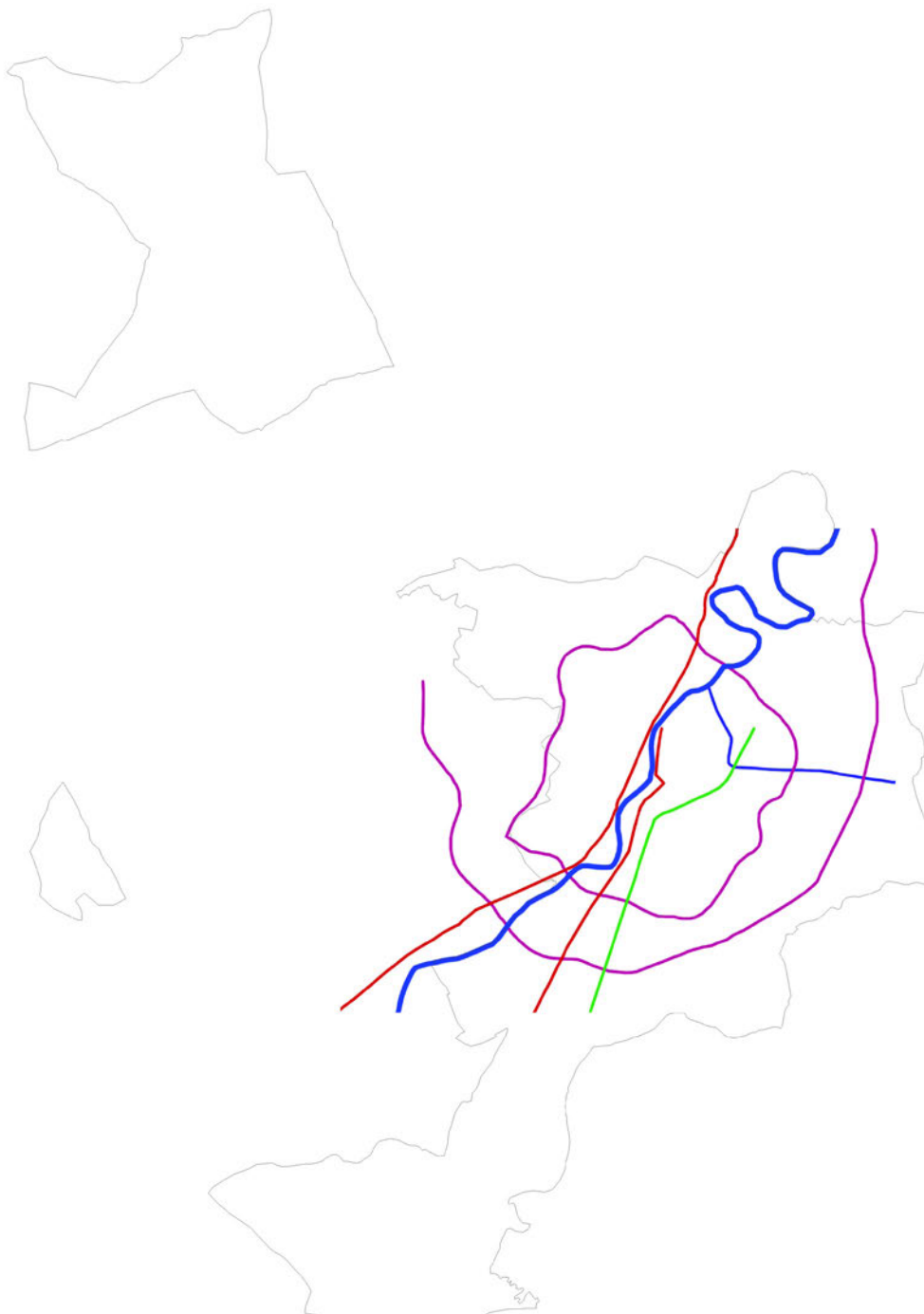

UAs EN SUC (UEA, AR, NF)

UEA 3 (AOE 16 La Overuela)**PG 84:** U.A. A2; **PG 97:** UE 3; **PG 04:** UEA 3

Estudio de Detalle: Proyecto de Urbanización: 12/06/96 Gestión: 12/03/96

UEA 4 (AOE 16 La Overuela)**PG 84:** U.A. C; **PG 97:** UE 4; **PG 04:** UEA 4

Estudio de Detalle: Proyecto de Urbanización: 15/09/98 Gestión: 04/03/98

UEA 6 (AOE 16 La Overuela)**PG 84:** U.A. A1; **PG 97:** UE 6; **PG 04:** UEA 3

Estudio de Detalle: Proyecto de Urbanización: 07/05/96 Gestión: 10/04/96

AR 13 (Avda. Santander 153)**PG 84:** --; **PG 97:** UE 13; **PG 04:** AR 13

Estudio de Detalle: 27/07/07 Proyecto de Urbanización: Gestión:

NF 22 (AOE 1 Parva de la Ría)**PG 84:** U.A. 11; **PG 97:** UE 22; **PG 04:** NF 22

Estudio de Detalle: 14/03/00 Proyecto de Urbanización: 29/05/01 Gestión: 02/10/00

UEA 26 (AOE 1 Parva de la Ría)**PG 84:** U.A. 6; **PG 97:** UE 26; **PG 04:** UEA 26

Estudio de Detalle: 29/07/97 Proyecto de Urbanización: 08/06/92 Gestión: 14/03/91

NF 42 (AOE 2 Barrio de España)**PG 84:** U.A. 4; **PG 97:** UE 42; **PG 04:** NF 42

Estudio de Detalle: Proyecto de Urbanización: Gestión:

UEA 48 (c/ Venus, La Victoria discontinua)**PG 84:** A.I. 24-1; **PG 97:** UE 48; **PG 04:** UEA 48

Estudio de Detalle: Proyecto de Urbanización: 10/06/99 Gestión: 10/05/99

UEA 55 (AOE 2 Barrio de España)**PG 84:** U.A. 1; **PG 97:** UE 55; **PG 04:** UEA 55

Estudio de Detalle: Proyecto de Urbanización: 27/07/94 Gestión: 11/10/95

NF 59 (c/ Dársena, La Victoria)**PG 84:** A.I. 28; **PG 97:** UE 59; **PG 04:** NF 59

Estudio de Detalle: Proyecto de Urbanización: Gestión:

UEA 64 (Avda. Gijón)**PG 84:** A.I. 1.2; **PG 97:** UE 64; **PG 04:** UEA 64

Estudio de Detalle: 05/05/88 Proyecto de Urbanización: 10/09/93 Gestión: 08/01/97

UEA 65 (c/ Soto, La Rondilla)

PG 84: A.I. 71.1, 71.2; **PG 97:** UE 65; **PG 04:** UEA 65

Estudio de Detalle: 07/06/90 Proyecto de Urbanización: 30/05/91 Gestión: 24/07/91

UEA 77 (c/ Tirso de Molina, La Rondilla)

PG 84: A.I. 48; **PG 97:** UE 77; **PG 04:** UEA 77

Estudio de Detalle: Proyecto de Urbanización: 12/03/99 Gestión: 08/10/97

NF 78 (AOE 4 San Nicolás)

PG 84: U.A. 4; **PG 97:** UE 78; **PG 04:** NF 78

Estudio de Detalle: Proyecto de Urbanización: Gestión:

NF 79 (c/ Tirso de Molina, Rondilla)

PG 84: A.I. 48; **PG 97:** 79; **PG 04:** NF 79

Estudio de Detalle: Proyecto de Urbanización: Gestión:

UEA 80 (AOE 4 San Nicolás)

PG 84: U.A. 5; **PG 97:** UE 80; **PG 04:** UEA 80

Estudio de Detalle: Proyecto de Urbanización: Gestión: 06/02/92

UEA 85 (AOE 4 San Nicolás)

PG 84: U.A. 3; **PG 97:** UE 85; **PG 04:** UEA 85

Estudio de Detalle: Proyecto de Urbanización: 10/10/91 Gestión: 11/04/91

UEA 87 (AOE 4 San Nicolás)

PG 84: U.A. 2; **PG 97:** UE 87; **PG 04:** UEA 87

Estudio de Detalle: Proyecto de Urbanización: Gestión: 07/02/95

NF 90 (AOE 4 San Nicolás)

PG 84: U.A. 1; **PG 97:** UE 90; **PG 04:** NF 90

Estudio de Detalle: Proyecto de Urbanización: Gestión:

UEA 92c/ Relatores, Santa Clara)

PG 84: A.I. 107; **PG 97:** UE 92; **PG 04:** UEA 92

Estudio de Detalle: 30/07/93 Proyecto de Urbanización: 10/11/94 Gestión: 07/07/94

UEA 94 (Avda. Salamanca, Riovalle)

PG 84: A.I. 32; **PG 97:** UE 94; **PG 04:** UEA 94

Estudio de Detalle: Proyecto de Urbanización: 25/06/97 Gestión: 08/07/97

UEA 96 (AOE 5 Belén)

PG 84: U.A. 1; **PG 97:** UE 96; **PG 04:** UEA 96

Estudio de Detalle: Proyecto de Urbanización: 24/11/89 Gestión: 11/10/89

UEA 98 (AOE 5 Belén)**PG 84:** U.A. 2; **PG 97:** UE 98; **PG 04:** UEA 98

Estudio de Detalle: Proyecto de Urbanización: 09/11/89 Gestión: 11/10/89

UEA 103 (Plaza San Miguel)**PG 84:** A.I. 49; **PG 97:** UE 103; **PG 04:** UEA 103

Estudio de Detalle: Proyecto de Urbanización: 03/12/03 Gestión: 05/03/93

NF 110 (c/ San Quintín)**PG 84:** A.I. 119; **PG 97:** UE 110; **PG 04:** NF 110

Estudio de Detalle: Proyecto de Urbanización: Gestión:

NF 111 (c/ San Quintín)**PG 84:** A.I. 119; **PG 97:** UE 111; **PG 04:** NF 111

Estudio de Detalle: Proyecto de Urbanización: 29/04/05 Gestión: 29/10/04

UEA 114 (Plaza de la Rinconada)**PG 84:** --; **PG 97:** UE 114; **PG 04:** UEA 114

Estudio de Detalle: Proyecto de Urbanización: Gestión: 16/11/00

UEA 115 (c/ Platerías)**PG 84:** --; **PG 97:** UE 115; **PG 04:** UEA 115

Estudio de Detalle: Proyecto de Urbanización: Gestión: 14/06/00

UEA 124 (c/ Verbena, Vadillos)**PG 84:** --; **PG 97:** UE 124; **PG 04:** UEA 124

Estudio de Detalle: Proyecto de Urbanización: 17/10/97 Gestión: 08/07/97

UEA 125 (AOE 7 Pajarillos Altos)**PG 84:** U.A. 8; **PG 97:** UE 125; **PG 04:** UEA 125

Estudio de Detalle: Proyecto de Urbanización: 17/05/90 Gestión: 15/12/89

NF 127 (c/ Pérez Galdós, Vadillos)**PG 84:** --; **PG 97:** UE 127; **PG 04:** UEA 127

Estudio de Detalle: Proyecto de Urbanización: Gestión: 14/01/05

UEA 136 (c/ del Porvenir, Plaza Circular)**PG 84:** A.I. 118; **PG 97:** UE 136; **PG 04:** UEA 136

Estudio de Detalle: 02/07/92 Proyecto de Urbanización: 12/04/94 Gestión: 03/02/94

UEA 139 (c/ Unión, Plaza Circular)**PG 84:** A.I. 81; **PG 97:** UE 139; **PG 04:** UEA 139

Estudio de Detalle: 23/12/91 Proyecto de Urbanización: 28/01/93 Gestión: 03/11/93

AR 140 (Plaza Cruz Verde)

PG 84: --; **PG 97:** UE 140; **PG 04:** AR 140

Estudio de Detalle:	Proyecto de Urbanización:	Gestión:
---------------------	---------------------------	----------

UEA 153 (ampliación colegio S. Fernando)

PG 84: A.I. 79; **PG 97:** UE 153; **PG 04:** UEA 153

Estudio de Detalle:	Proyecto de Urbanización:	Gestión: 04/12/96
---------------------	---------------------------	-------------------

UEA 160 (c/ Tórtola, Pajarillos Bajos)

PG 84: A.I. 111; **PG 97:** UE 160; **PG 04:** UEA 160

Estudio de Detalle: 30/07/87	Proyecto de Urbanización: 22/05/95	Gestión: 19/09/90
------------------------------	------------------------------------	-------------------

UEA 169 (c/ de la O, paseo S. Isidro)

PG 84: A.I. 125; **PG 97:** UE 169; **PG 04:** UEA 169

Estudio de Detalle:	Proyecto de Urbanización: 10/05/93	Gestión: 28/01/93
---------------------	------------------------------------	-------------------

AR 171 (paseo S. Isidro)

PG 84: --; **PG 97:** UE 171; **PG 04:** AR 171

Estudio de Detalle:	Proyecto de Urbanización:	Gestión:
---------------------	---------------------------	----------

UEA 176 (c/ Granada, Delicias)

PG 84: A.I. 82; **PG 97:** UE 176; **PG 04:** UEA 176

Estudio de Detalle: 28/07/89	Proyecto de Urbanización: 30/07/92	Gestión: 05/03/93
------------------------------	------------------------------------	-------------------

UEA 192 (Juan de Austria)

PG 84: A.P.E. 23; **PG 97:** UE 192; **PG 04:** UEA 192

Estudio de Detalle: 11/10/95	Proyecto de Urbanización:	Gestión: 13/02/96
------------------------------	---------------------------	-------------------

UEA 195 (c/ Arco, Arco de Ladrillo)

PG 84: --; **PG 97:** UE 195; **PG 04:** UEA 195

Estudio de Detalle:	Proyecto de Urbanización: 16/11/99	Gestión: 03/02/98
---------------------	------------------------------------	-------------------

UEA 197 (c/ Embajadores, Delicias)

PG 84: A.I. 64; **PG 97:** UE 197; **PG 04:** UEA 197

Estudio de Detalle:	Proyecto de Urbanización: 20/07/00	Gestión: 28/06/00
---------------------	------------------------------------	-------------------

UEA 205 (c/ Olmedo, Delicias)

PG 84: A.I. 85.1; **PG 97:** 205; **PG 04:** UEA 205

Estudio de Detalle: 11/04/91	Proyecto de Urbanización: 22/12/98	Gestión: 13/10/98
------------------------------	------------------------------------	-------------------

NF 207 (Hermanitas de la Cruz)

PG 84: A.I.63; **PG 97:** 207-1-2; **PG 04:** NF 207

Estudio de Detalle:	Proyecto de Urbanización:	Gestión: 10/10/08 (p. norm.)
---------------------	---------------------------	------------------------------

UEA 215 (c/ Camaño, Delicias)**PG 84:** --; **PG 97:** UE 215; **PG 04:** UEA 215

Estudio de Detalle:

Proyecto de Urbanización:

Gestión:

UEA 234 (c/ Joaquín M Jalón, La Rubia)**PG 84:** A.I. 16; **PG 97:** UE 234; **PG 04:** UEA 234

Estudio de Detalle: 15/03/90

Proyecto de Urbanización: 14/03/91

Gestión: 28/01/93

UEA 237 (Poblado de Fasa)**PG 84:** A.I. 67; **PG 97:** UE 237; **PG 04:** UEA 237

Estudio de Detalle: 10/03/94

Proyecto de Urbanización: 15/05/97; 22/08/00

Gestión: 04/09/96

UEA 238 (AOE 11 San Adrián)**PG 84:** U.A. 2; **PG 97:** UE 238; **PG 04:** UEA 238

Estudio de Detalle:

Proyecto de Urbanización: 12/01/95

Gestión: 10/03/94

UEA 240 (Camino Viejo de Simancas)**PG 84:** A.I. 5; **PG 97:** UE 240; **PG 04:** UEA 240

Estudio de Detalle: 17/06/93

Proyecto de Urbanización: 08/06/94

Gestión: 06/07/98

UEA 242 (AOE 11 San Adrián)**PG 84:** U.A. 7; **PG 97:** UE 242; **PG 04:** UEA 242

Estudio de Detalle:

Proyecto de Urbanización: 07/04/99

Gestión: 08/10/97

UEA 246 (AOE 11 San Adrián)**PG 84:** U.A. 5; **PG 97:** UE 246; **PG 04:** UEA 246

Estudio de Detalle:

Proyecto de Urbanización: 17/05/90

Gestión: 07/02/90

UEA 249 (Cllon. de la Alcohlera "Villa Pinar")**PG 84:** A.I. 113; **PG 97:** UE 249; **PG 04:** UEA 249

Estudio de Detalle: 05/06/86

Proyecto de Urbanización: 17/10/97; R:27/11/01

Gestión: 04/09/96

NF 250 (Crta. del Pinar)**PG 84:** A.I. 108.2; **PG 97:** UE 250; **PG 04:** NF 250

Estudio de Detalle:

Proyecto de Urbanización:

Gestión: 20/05/05

UEA 256 (AOE 19 El Torreón)**PG 84:** U.A. 1; **PG 97:** UE 256; **PG 04:** UEA 256

Estudio de Detalle:

Proyecto de Urbanización: 30/07/92

Gestión: 09/05/91

AR 266 (AOE 12 Las Villas)**PG 84:** U.A. 9; **PG 97:** UE 266; **PG 04:** AR 266

Estudio de Detalle:

Proyecto de Urbanización:

Gestión:

NF 276 (AOE 13 Cañada de Puente duero)

PG 84: --; **PG 97:** UE 276; **PG 04:** NF 276

Estudio de Detalle:	Proyecto de Urbanización:	Gestión:
---------------------	---------------------------	----------

NF 277 (AOE 13 Cañada de Puente duero)

PG 84: U.A. 13; **PG 97:** UE 27; **PG 04:** NF 277

Estudio de Detalle:	Proyecto de Urbanización:	Gestión:
---------------------	---------------------------	----------

NF 286 (AOE 14 Cañada de Puente duero)

PG 84: --; **PG 97:** UE 286; **PG 04:** NF 286

Estudio de Detalle:	Proyecto de Urbanización:	Gestión:
---------------------	---------------------------	----------

UEA 297 (c/ Teresa Gil, Posada de Portacoeli)

PG 84: --; **PG 97:** UE 297; **PG 04:** UEA 297

Estudio de Detalle:	Proyecto de Urbanización:	Gestión: 08/10/97
---------------------	---------------------------	-------------------

UEA 307 (Cllon. Alcoholicera)

PG 84: --; **PG 97:** UE 307; **PG 04:** UEA 307

Estudio de Detalle:	Proyecto de Urbanización: 28/10/98; R: 26/06/03	Gestión: 03/02/98
---------------------	---	-------------------

NF 316 (Arcas Reales c/ General Solchaga)

PG 84: --; **PG 97:** --; **PG 04:** NF 316

Estudio de Detalle:	Proyecto de Urbanización:	Gestión: 04/11/08 (norm.)
---------------------	---------------------------	---------------------------

NF 318 (Avda Gijón)

PG 84: --; **PG 97:** --; **PG 04:** NF 318

Estudio de Detalle:	Proyecto de Urbanización:	Gestión:
---------------------	---------------------------	----------

NF 319 (AOE 2 Barrio España)

PG 84: U.A. 15; **PG 97:** --; **PG 04:** NF 319

Estudio de Detalle:	Proyecto de Urbanización:	Gestión:
---------------------	---------------------------	----------

NF 320 (AOE 2 Barrio España)

PG 84: U.A. 15; **PG 97:** --; **PG 04:** NF 320

Estudio de Detalle:	Proyecto de Urbanización:	Gestión:
---------------------	---------------------------	----------

NF 321 (AOE 2 Barrio España)

PG 84: U.A. 15; **PG 97:** --; **PG 04:** NF 321

Estudio de Detalle:	Proyecto de Urbanización:	Gestión:
---------------------	---------------------------	----------

NF 322 (AOE 2 Barrio España)

PG 84: U.A. 15; **PG 97:** --; **PG 04:** NF 322

Estudio de Detalle:	Proyecto de Urbanización:	Gestión:
---------------------	---------------------------	----------

NF 327 (AOE 2 Barrio España)

PG 84: U.A. 8; **PG 97:** --; **PG 04:** NF 327

Estudio de Detalle:

Proyecto de Urbanización:

Gestión:

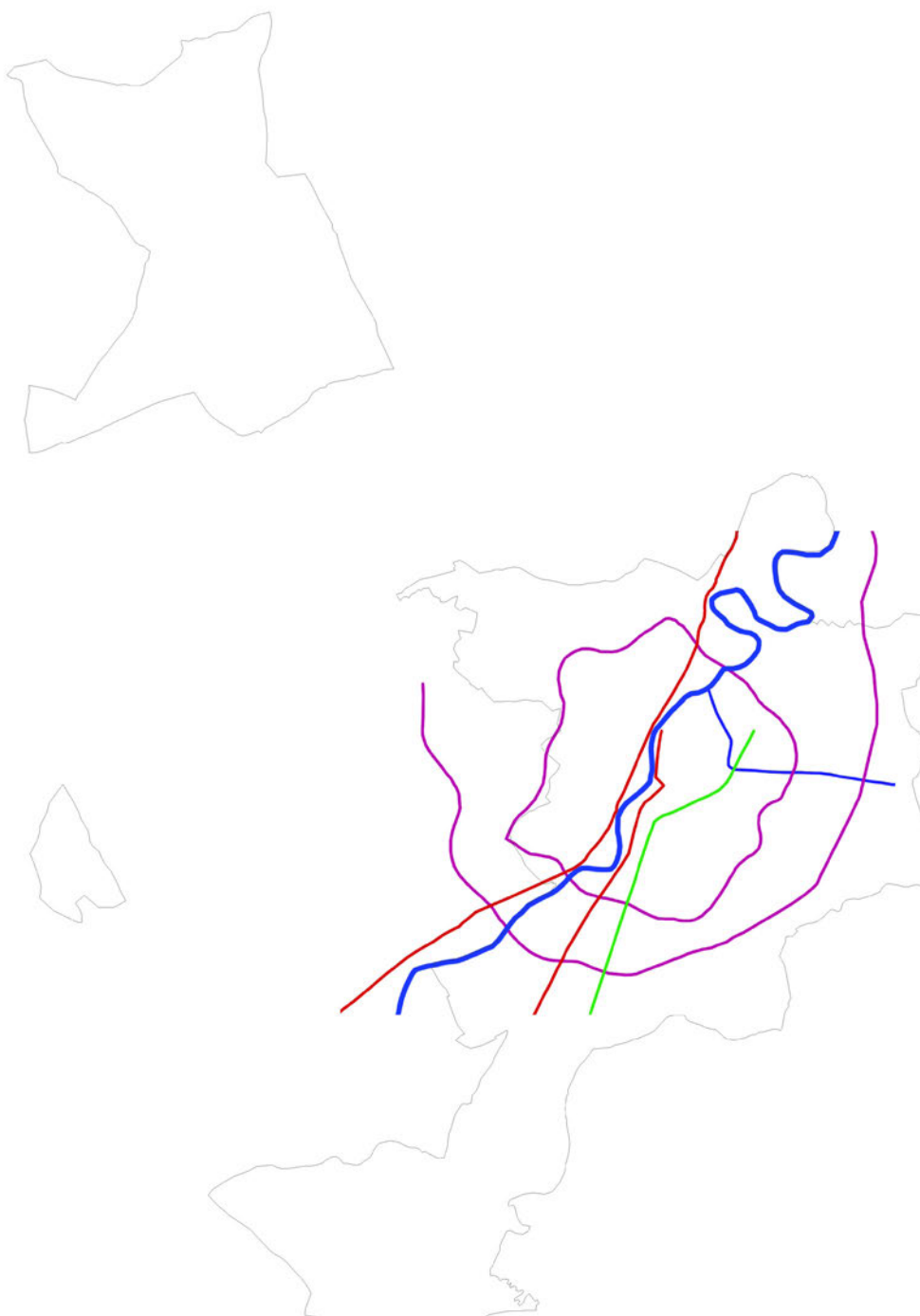

UAs EN SUNC (UAE, UA)

UAE 2 (AOE 16 La Overuela)**PG 84:** U.A. D; **PG 97:** UE 2; **PG 04:** UAE 2

Estudio de Detalle:	Proyecto de Urbanización: 06/09/95	Gestión: 06/04/95
---------------------	------------------------------------	-------------------

UA 5 (AOE 16 La Overuela)**PG 84:** U.A. G; **PG 97:** UE 5; **PG 04:** UA 5

Estudio de Detalle: 10/01/03	Proyecto de Urbanización: 19/01/04	Gestión: 19/01/04
------------------------------	------------------------------------	-------------------

UAE 7 (AOE 16 La Overuela)**PG 84:** U.A. A 2; **PG 97:** UE 7; **PG 04:** UAE 7

Estudio de Detalle:	Proyecto de Urbanización: 12/06/96	Gestión: 12/03/96
---------------------	------------------------------------	-------------------

UAE 8 (AOE 16 La Overuela)**PG 84:** U.A. B; **PG 97:** UE 8; **PG 04:** UAE 8

Estudio de Detalle:	Proyecto de Urbanización:	Gestión: 09/07/04
---------------------	---------------------------	-------------------

UAE 9 (AOE 16 La Overuela)**PG 84:** U.A. F; **PG 97:** UE 9; **PG 04:** UAE 9

Estudio de Detalle:	Proyecto de Urbanización:	Gestión: 30/07/98
---------------------	---------------------------	-------------------

UA 10 (Crta. Burgos, C.J. El Berrocal)**PG 84:** --; **PG 97:** UE 10; **PG 04:** UA 10

Estudio de Detalle:	Proyecto de Urbanización:	Gestión:
---------------------	---------------------------	----------

UAE 11 (AOE 16 La Overuela)**PG 84:** U.A.E; **PG 97:** UE 11; **PG 04:** UAE 11

Estudio de Detalle:	Proyecto de Urbanización: 31/05/99	Gestión: 06/11/98
---------------------	------------------------------------	-------------------

UA 12 (Avda. Santander)**PG 84:** --; **PG 97:** UE 12; **PG 04:** UA 12

Estudio de Detalle:	Proyecto de Urbanización:	Gestión:
---------------------	---------------------------	----------

UA 14 (Avda. Santander, Horm. Amo)**PG 84:** --; **PG 97:** UE 14; **PG 04:** UA 14

Estudio de Detalle:	Proyecto de Urbanización:	Gestión:
---------------------	---------------------------	----------

UA 15 (Avda. Santander, Racing)**PG 84:** --; **PG 97:** UE 15; **PG 04:** UA 15

Estudio de Detalle: 06/06/06	Proyecto de Urbanización: 10/10/08 (ai)	Gestión: 22/08/08 (ai)
------------------------------	---	------------------------

UA 16 A1 (Camino Cabildo)**PG 84:** --; **PG 97:** UE 16 A 1; **PG 04:** UA 16 A 1

Estudio de Detalle:	Proyecto de Urbanización:	Gestión:
---------------------	---------------------------	----------

UAE 16 A2 (Camino Cabildo)

PG 84: --; PG 97: UE 16 A 2; PG 04: UAE 16 A 2

Estudio de Detalle: Mod. 15/12/03 Proyecto de Urbanización: Gestión: 06/05/03

UAE 16 B (Camino Cabildo)

PG 84: --; PG 97: UE 16 B; PG 04: UAE 16 B

Estudio de Detalle: Proyecto de Urbanización: 18/01/02 Gestión: 22/11/01

UAE 16 C (Camino Cabildo)

PG 84: --; PG 97: UE 16 C; PG 04: UAE 16 C

Estudio de Detalle: Proyecto de Urbanización: Gestión: 18/06/02

UA 17 (Ciudad Jardín Fuente el Sol)

PG 84: sector 16; PG 97: UE 17; PG 04: UA 17

Estudio de Detalle: Proyecto de Urbanización: Gestión:

UA 18 (Avda. Santander)

PG 84: --; PG 97: UE 18; PG 04: UA 18

Estudio de Detalle: Proyecto de Urbanización: Gestión:

UA 19 (Fuente el Sol)

PG 84: --; PG 97: UE 19; PG 04: UA 19

Estudio de Detalle: Proyecto de Urbanización: Gestión:

UAE 20 (Fuente el Sol)

PG 84: --; PG 97: UE 20; PG 04: UAE 20

Estudio de Detalle: 14/03/00 Proyecto de Urbanización: 29/05/01 Gestión: 02/10/00

UA 21 (AOE 1 Parva de la Ría)

PG 84: U.A. 8; PG 97: UE 21; PG 04: UEA 21

Estudio de Detalle: Proyecto de Urbanización: Gestión:

UA 23 (AOE 1 Parva de la Ría)

PG 84: U.A. 10; PG 97: UE 23; PG 04: UAE 23

Estudio de Detalle: Proyecto de Urbanización: 24/07/03 Gestión: 05/05/03

UAE 24 (AOE 16 La Overuela)

PG 84: U.A. 5; PG 97: UE 24; PG 04: UAE 24

Estudio de Detalle: Proyecto de Urbanización: 03/05/00 Gestión: 21/06/99

UA 25 (Subida a Fuente el Sol)

PG 84: --; PG 97: UE 25; PG 04: UA 25

Estudio de Detalle: Proyecto de Urbanización: 23/03/05 Gestión: 18/06/04

UAE 27 (AOE 2 Barrio España)**PG 84:** U.A.10; **PG 97:** UE 27; **PG 04:** UAE 27

Estudio de Detalle: 14/09/99; M. 08/01/02 Proyecto de Urbanización: 05/08/02 (ai) Gestión: 26/06/01; Mod. 08/01/02

UAE 28 (AOE 1 Parva de la Ría)**PG 84:** U.A.9; **PG 97:** UE 28; **PG 04:** UAE 28

Estudio de Detalle: Proyecto de Urbanización: 12/03/92 Gestión: 28/06/00

UAE 30 (AOE 1 Parva de la Ría)**PG 84:** U.A. 7; **PG 97:** UE 30; **PG 04:** UAE 30

Estudio de Detalle: Proyecto de Urbanización: 15/03/90 Gestión: 23/12/91

UAE 31 (Crta. de Burgos)**PG 84:** A.I. 23; **PG 97:** UE 31; **PG 04:** UAE 31

Estudio de Detalle: Proyecto de Urbanización: 29/10/03 Gestión: 15/05/03

UA 32 (AOE 2 Barrio de España)**PG 84:** U.A. 6; **PG 97:** UE 32; **PG 04:** UA 32

Estudio de Detalle: Proyecto de Urbanización: Gestión:

UAE 33 (AOE 1 Parva de la Ría)**PG 84:** U.A.4; **PG 97:** UE 33; **PG 04:** UAE 33

Estudio de Detalle: 14/03/00 Proyecto de Urbanización: 30/07/92 Gestión: 09/02/89

UA 34 (AOE 2 Barrio de España)**PG 84:** --; **PG 97:** UE 34; **PG 04:** UA 34

Estudio de Detalle: Proyecto de Urbanización: Gestión:

UAE 35 (AOE 2 Barrio de España)**PG 84:** U.A. 6; **PG 97:** UE 35; **PG 04:** UAE 35

Estudio de Detalle: Proyecto de Urbanización: 13/09/00 Gestión: 11/04/00

UA 36 (AOE 2 Barrio de España)**PG 84:** U.A. 5; **PG 97:** UE 36; **PG 04:** UA 36

Estudio de Detalle: Proyecto de Urbanización: Gestión:

UAE 37 (Ciudad Jardín el Cabildo)**PG 84:** U.A. sector 19; **PG 97:** UE 37; **PG 04:** UAE 37

Estudio de Detalle: 06/03/07 Proyecto de Urbanización: 08/08/01 Gestión: 08/08/01

UAE 38 (AOE 3 La Maruquesa)**PG 84:** U.A. 6; **PG 97:** UE 38; **PG 04:** UAE 38

Estudio de Detalle: 11/01/00 Proyecto de Urbanización: 23/06/00 Gestión: 28/03/00

UA 39 (AOE 2 Barrio de España)

PG 84: --; **PG 97:** UE 39; **PG 04:** UA 39

Estudio de Detalle:	Proyecto de Urbanización:	Gestión:
---------------------	---------------------------	----------

UA 40 (AOE 2 Barrio de España)

PG 84: U.A. 9; **PG 97:** UE 40; **PG 04:** UA 40

Estudio de Detalle:	Proyecto de Urbanización:	Gestión:
---------------------	---------------------------	----------

UA 41 (AOE 2 Barrio de España)

PG 84: U.A. 11; **PG 97:** UE 41; **PG 04:** UA 41

Estudio de Detalle:	Proyecto de Urbanización: 29/04/11	Gestión: 29/04/11
---------------------	------------------------------------	-------------------

UA 43 (AOE 2 Barrio de España)

PG 84: U.A.19; **PG 97:** UE 43; **PG 04:** UA 43

Estudio de Detalle:	Proyecto de Urbanización:	Gestión:
---------------------	---------------------------	----------

UAE 44 (AOE 2 Barrio de España)

PG 84: U.A. 14; **PG 97:** UE 44; **PG 04:** UAE 44

Estudio de Detalle:	Proyecto de Urbanización: 30/06/06	Gestión: 17/08/01
---------------------	------------------------------------	-------------------

UA 47 (AOE 2 Barrio de España)

PG 84: U.A. 3; **PG 97:** UE 47; **PG 04:** UA 47

Estudio de Detalle:	Proyecto de Urbanización:	Gestión:
---------------------	---------------------------	----------

UAE 49 (AOE 2 Barrio de España)

PG 84: U.A. 12; **PG 97:** UE 49; **PG 04:** UAE 49

Estudio de Detalle:	Proyecto de Urbanización: 13/09/00	Gestión: 30/03/00
---------------------	------------------------------------	-------------------

UA 51 (AOE 2 Barrio de España)

PG 84: U.A. 2; **PG 97:** UE 51; **PG 04:** UA 51

Estudio de Detalle:	Proyecto de Urbanización:	Gestión:
---------------------	---------------------------	----------

UA 52 (AOE 3 La Maruquesa)

PG 84: --; **PG 97:** UE 52; **PG 04:** UA 52

Estudio de Detalle:	Proyecto de Urbanización:	Gestión:
---------------------	---------------------------	----------

UA 53 (c/ Júpiter, La Victoria)

PG 84: A.I. 24.2; **PG 97:** UE 53; **PG 04:** UA 53

Estudio de Detalle:	Proyecto de Urbanización:	Gestión:
---------------------	---------------------------	----------

UA 54 (AOE 2 Barrio de España)

PG 84: U.A.16; **PG 97:** UE 54; **PG 04:** UA 54

Estudio de Detalle:	Proyecto de Urbanización:	Gestión:
---------------------	---------------------------	----------

UA 56 (Avda. Burgos)**PG 84: --; PG 97: UE 56; PG 04: UA 56**

Estudio de Detalle:	Proyecto de Urbanización:	Gestión:
---------------------	---------------------------	----------

UAE 58 (Plaza del Cosmos, La Victoria)**PG 84: A.I. 28; PG 97: UE 58; PG 04: UAE 58**

Estudio de Detalle: 03/02/94	Proyecto de Urbanización: 09/10/96	Gestión: 06/11/96
------------------------------	------------------------------------	-------------------

UA 60 (c/ Fuente el Sol descont. 61+216)**PG 84: --; PG 97: UE 60; PG 04: UA 60**

Estudio de Detalle:	Proyecto de Urbanización:	Gestión:
---------------------	---------------------------	----------

UA 61 (c/ Fuente el Sol descont. 61+216)**PG 84: --; PG 97: UE 61; PG 04: UA 61**

Estudio de Detalle:	Proyecto de Urbanización:	Gestión:
---------------------	---------------------------	----------

UA 62 (AOE 3 La Maruquesa)**PG 84: U.A. 2; PG 97: UE 62; PG 04: UA 62**

Estudio de Detalle:	Proyecto de Urbanización:	Gestión:
---------------------	---------------------------	----------

UAE 63 (Avda. Santander, Lauki)**PG 84: --; PG 97: UE 63; PG 04: UAE 63**

Estudio de Detalle: 06/06/06	Proyecto de Urbanización: 10/11/06 (ai)	Gestión: 10/12/97
------------------------------	---	-------------------

UAE 66 (Avda. Gijón)**PG 84: A.I. 1.1; PG 97: UE 66; PG 04: UAE 66**

Estudio de Detalle: 05/05/88	Proyecto de Urbanización: 16/02/07	Gestión: 17/02/06
------------------------------	------------------------------------	-------------------

UAE 67 (Plaza San Bartolomé)**PG 84: A.I. 105; PG 97: UE 67; PG 04: UAE 67**

Estudio de Detalle: 19/09/90	Proyecto de Urbanización: 03/12/03	Gestión: 20/11/03
------------------------------	------------------------------------	-------------------

UAE 68 (Cmno Cementerio)**PG 84: sector 39; PG 97: UE 68; PG 04: UAE 68**

Estudio de Detalle:	Proyecto de Urbanización: 21/03/00	Gestión: 09/12/98
---------------------	------------------------------------	-------------------

UAE 69 (Plaza San Bartolomé)**PG 84: --; PG 97: UE 69; PG 04: UAE 69**

Estudio de Detalle:	Proyecto de Urbanización: 03/06/99	Gestión: 08/10/97
---------------------	------------------------------------	-------------------

UAE 70 (Avda. Gijón, el Caserón)**PG 84: --; PG 97: UE 70; PG 04: UAE 70**

Estudio de Detalle:	Proyecto de Urbanización: 13/08/97	Gestión: 08/07/97
---------------------	------------------------------------	-------------------

UA 71 (Avda. Gijón, calle Sauces)

PG 84: --; PG 97: UE 71; PG 04: UA 71

Estudio de Detalle:	Proyecto de Urbanización:	Gestión:
---------------------	---------------------------	----------

UAE 72 (Avda. Palencia, Rondilla)

PG 84: --; PG 97: UE 72; PG 04: UAE 72

Estudio de Detalle: 27/07/07	Proyecto de Urbanización: 23/03/05	Gestión: 30/07/04
------------------------------	------------------------------------	-------------------

UAE 73 (Avda. Salamanca, Escuela abierta)

PG 84: A.I. 29; PG 97: UE 73; PG 04: UAE 73

Estudio de Detalle:	Proyecto de Urbanización: 03/01/02	Gestión: 17/10/00
---------------------	------------------------------------	-------------------

UAE 75 (AOE 4 San Nicolás)

PG 84: U.A. 7; PG 97: UE 75; PG 04: UAE 75

Estudio de Detalle:	Proyecto de Urbanización:	Gestión: 11/02/02
---------------------	---------------------------	-------------------

UAE 76 (Avda. Salamanca "Otan no")

PG 84: --; PG 97: UE 76; PG 04: UAE 76

Estudio de Detalle:	Proyecto de Urbanización: 16/10/97	Gestión: 08/07/97
---------------------	------------------------------------	-------------------

UA 81 (AOE Belén)

PG 84: U.A. 6; PG 97: UE 81; PG 04: UA 81

Estudio de Detalle:	Proyecto de Urbanización:	Gestión:
---------------------	---------------------------	----------

UAE 82 (Crta. de Renedo)

PG 84: --; PG 97: UE 82; PG 04: UAE 82

Estudio de Detalle:	Proyecto de Urbanización: 29/04/02	Gestión: 22/11/01
---------------------	------------------------------------	-------------------

UAE 83 (Crta. de Renedo)

PG 84: --; PG 97: UE 83; PG 04: UA 83

Estudio de Detalle:	Proyecto de Urbanización:	Gestión:
---------------------	---------------------------	----------

UA 86 (Las Eras, Policía Nacional)

PG 84: --; PG 97: UE 86; PG 04: UA 86

Estudio de Detalle:	Proyecto de Urbanización:	Gestión:
---------------------	---------------------------	----------

UA 88 (AOE 5 Belén)

PG 84: U.A. 6; PG 97: UE 88; PG 04: UA 88

Estudio de Detalle:	Proyecto de Urbanización:	Gestión:
---------------------	---------------------------	----------

UA 89 (AOE 5 Belén)

PG 84: U.A. 5; PG 97: UE 89; PG 04: UAE 89

Estudio de Detalle:	Proyecto de Urbanización:	Gestión: 17/06/93
---------------------	---------------------------	-------------------

UAE 91 (AOE 4 San Nicolás)**PG 84:** U.A. 8; **PG 97:** UE 91; **PG 04:** UAE 91

Estudio de Detalle: Proyecto de Urbanización: 28/04/06 Gestión: 20/01/06

UAE 93 (c/ Democracia, Santa Clara)**PG 84:** --; **PG 97:** UE 93; **PG 04:** UAE 93

Estudio de Detalle: Proyecto de Urbanización: Gestión: 28/06/00

UAE 95 (AOE 5 Belén)**PG 84:** U.A. 4; **PG 97:** UE 95; **PG 04:** UAE 95

Estudio de Detalle: Proyecto de Urbanización: 10/10/91 Gestión: 02/03/95

UA 97 (Avda. de los Cerros, Girón)**PG 84:** A.I. 120; **PG 97:** UE 97; **PG 04:** UA 97

Estudio de Detalle: 11/10/90 Proyecto de Urbanización: 22/12/06 Gestión: 02/06/06

UA 99 (c/ Expósitos)**PG 84:** A.I. 123B; **PG 97:** UE 99; **PG 04:** UA 99

Estudio de Detalle: Proyecto de Urbanización: Gestión:

UA 100 (c/ Expósitos)**PG 84:** A.I. 123B; **PG 97:** UE 10; **PG 04:** UA 100

Estudio de Detalle: 01/03/11 Proyecto de Urbanización: Gestión: 09/06/06 (ai)

UAE 101 (Avda. de los Cerros, Girón)**PG 84:** A.I. 120; **PG 97:** UE 101; **PG 04:** UAE 101

Estudio de Detalle: 11/10/90 Proyecto de Urbanización: 21/05/99 Gestión: 29/07/97

UAE 102 (AOE 5 Belén)**PG 84:** U.E. 3; **PG 97:** UE 102; **PG 04:** UAE 102

Estudio de Detalle: Proyecto de Urbanización: 14/11/02 Gestión: 14/08/01

UAE 104 (AOE 5 Belén)**PG 84:** U.E. 3; **PG 97:** UE 104; **PG 04:** UAE 104

Estudio de Detalle: Proyecto de Urbanización: Gestión: 14/08/01

UAE 105 (Piscina Riosol, Girón)**PG 84:** A.I. 8; **PG 97:** UE 105; **PG 04:** UAE 105

Estudio de Detalle: Proyecto de Urbanización: 20/11/98 Gestión: 08/10/97

UAE 106 (AOE 6 Pilarica)**PG 84:** U.A. 7; **PG 97:** UE 106; **PG 04:** UAE 106

Estudio de Detalle: 13/10/98 Proyecto de Urbanización: 11/06/99 Gestión: 10/05/99

UA 109 (AOE 6 Pilarica)

PG 84: U.A. 11; **PG 97:** UE 109; **PG 04:** UA 109

Estudio de Detalle: 03/11/11

Proyecto de Urbanización:

Gestión:

UAE (Plaza de la Universidad)

PG 84: --; **PG 97:** UE 116; **PG 04:** UAE 116

Estudio de Detalle:

Proyecto de Urbanización: 03/03/06

Gestión: 03/03/06

UAE 117 (c/ Platerías)

PG 84: --; **PG 97:** UE 117; **PG 04:** UAE 117

Estudio de Detalle:

Proyecto de Urbanización:

Gestión: 03/10/01

UAE 119 (AOE 6 Pilarica)

PG 84: U.A. 10; **PG 97:** UE 119; **PG 04:** UAE 119

Estudio de Detalle:

Proyecto de Urbanización: 20/03/00

Gestión: 10/05/99

UAE 120 (AOE 6 Pilarica)

PG 84: U.A. 10; **PG 97:** UE 120; **PG 04:** UA 120

Estudio de Detalle:

Proyecto de Urbanización:

Gestión: 20/04/07

UA 121 (AOE 6 Pilarica)

PG 84: U.A. 10; **PG 97:** UE 121; **PG 04:** UA 121

Estudio de Detalle:

Proyecto de Urbanización:

Gestión:

UAE 122 (AOE 6 Pilarica)

PG 84: U.A. 9; **PG 97:** UE 122; **PG 04:** UAE 122

Estudio de Detalle:

Proyecto de Urbanización: 24/08/00

Gestión: 21/12/99

UAE 123 (c/ Santa Lucía)

PG 84: A.I. 122; **PG 97:** UE 123; **PG 04:** UAE 123

Estudio de Detalle:

Proyecto de Urbanización: 07/10/02

Gestión: 09/01/02

UAE 126 (Cerámica Silió, Vadillos)

PG 84: A.I. 78; **PG 97:** UE 126; **PG 04:** UAE 126

Estudio de Detalle: 11/10/89

Proyecto de Urbanización: 17/05/90

Gestión: 1990-93

UA 128 (Crta. Villabañez, Intrame)

PG 84: --; **PG 97:** UE 128; **PG 04:** UA 128

Estudio de Detalle:

Proyecto de Urbanización:

Gestión:

UA 129 (c/ Rincón del Esgueva)

PG 84: A.I. 100; **PG 97:** UE 129; **PG 04:** UA 129

Estudio de Detalle:

Proyecto de Urbanización:

Gestión:

UAE 131 (c/Higinio Mangas)**PG 84: --; PG 97: UE 131; PG 04: UAE 131**

Estudio de Detalle:	Proyecto de Urbanización: 02/01/02	Gestión: 19/10/01
---------------------	------------------------------------	-------------------

UAE 133 (c/ Alonso Pesquera)**PG 84: --; PG 97: UE 133; PG 04: UAE 133**

Estudio de Detalle:	Proyecto de Urbanización:	Gestión: 07/04/06 (ai)
---------------------	---------------------------	------------------------

UA 134 (c/ del Porvenir, Plaza Circular)**PG 84: A.I. 118; PG 97: UE 134; PG 04: UA 134**

Estudio de Detalle: 02/07/92	Proyecto de Urbanización:	Gestión:
------------------------------	---------------------------	----------

UA 135 (c/ José M^a Lacort)**PG 84: --; PG 97: UE 135; PG 04: UA 135**

Estudio de Detalle:	Proyecto de Urbanización:	Gestión:
---------------------	---------------------------	----------

UAE 138 (c/ Porvenir, Plaza Circular)**PG 84: --; PG 97: UE 138; PG 04: UAE 138**

Estudio de Detalle:	Proyecto de Urbanización:	Gestión: 09/02/99ón:
---------------------	---------------------------	----------------------

UAE 141 (c/ Príncipe. Plaza Circular)**PG 84: A.I. 116; PG 97: UE 141; PG 04: UAE 141**

Estudio de Detalle: 08/06/92	Proyecto de Urbanización: 11/03/97; 23/06/06	Gestión: 12/12/02
------------------------------	--	-------------------

UAE 142 (c/ Juan Bravo, Plaza Circular)**PG 84: A.I. 117; PG 97: UE 142; PG 04: UAE 142**

Estudio de Detalle: 07/06/90	Proyecto de Urbanización: 05/12/91	Gestión: 10/09/97
------------------------------	------------------------------------	-------------------

UA 147 (c/ Cistérniga, Plaza Circular)**PG 84: --; PG 97: UE 147; PG 04: UA 147**

Estudio de Detalle:	Proyecto de Urbanización:	Gestión:
---------------------	---------------------------	----------

UAE 148 (Ampl. Colegio S. Fernando)**PG 84: A.I. 79; PG 97: UE 148; PG 04: UAE 148**

Estudio de Detalle:	Proyecto de Urbanización:	Gestión:
---------------------	---------------------------	----------

UAE 149 (Ampl. Colegio S. Fernando)**PG 84: A.I. 79; PG 97: UE 149; PG 04: UAE 149**

Estudio de Detalle:	Proyecto de Urbanización:	Gestión:
---------------------	---------------------------	----------

UAE 150 (Ampl. Colegio S. Fernando)**PG 84: A.I. 79; PG 97: UE 150; PG 04: UAE 150**

Estudio de Detalle:	Proyecto de Urbanización:	Gestión:
---------------------	---------------------------	----------

UAE 152 (Ampl. Colegio S. Fernando)

PG 84: A.I. 79; **PG 97:** UE 152; **PG 04:** UAE 152

Estudio de Detalle:	Proyecto de Urbanización:	Gestión:
---------------------	---------------------------	----------

UAE 155 (Ampl. Colegio S. Fernando)

PG 84: A.I. 79; **PG 97:** UE 155; **PG 04:** UAE 155

Estudio de Detalle: 03/09/92	Proyecto de Urbanización:	Gestión: 04/12/94
------------------------------	---------------------------	-------------------

UA 158-A (Crta. Villabañez)

PG 84: A.I. 97; **PG 97:** UE 158 A; **PG 04:** UA 158 A

Estudio de Detalle: 06/10/94	Proyecto de Urbanización:	Gestión:
------------------------------	---------------------------	----------

UAE 158-B (Crta. Villabañez)

PG 84: A.I. 97; **PG 97:** UE 158 B; **PG 04:** UAE 158 B

Estudio de Detalle: 06/10/94	Proyecto de Urbanización: 16/03/01	Gestión: 24/08/00
------------------------------	------------------------------------	-------------------

UAE 158-C (Crta. Villabañez)

PG 84: A.I. 97; **PG 97:** UE 158 C; **PG 04:** UAE 158 C

Estudio de Detalle: 07/05/02	Proyecto de Urbanización: 22/04/04; m. 25/05/07	Gestión: 03/10/03
------------------------------	---	-------------------

UA 158-D (Crta. Villabañez)

PG 84: A.I. 97; **PG 97:** UE 158 D; **PG 04:** UA 158 D

Estudio de Detalle:	Proyecto de Urbanización:	Gestión:
---------------------	---------------------------	----------

UA 158-E (Crta. Villabañez)

PG 84: A.I. 97; **PG 97:** UE 158 E; **PG 04:** UA 158 E

Estudio de Detalle:	Proyecto de Urbanización:	Gestión:
---------------------	---------------------------	----------

UA 165 (AOE 8 Las Flores)

PG 84: U.A. 32; **PG 97:** UE 165; **PG 04:** UA 165

Estudio de Detalle: 07/03/03	Proyecto de Urbanización:	Gestión:
------------------------------	---------------------------	----------

UAE 166 (c/ de la O, Paseo S. Isidro)

PG 84: A.I. 103; **PG 97:** UE 166; **PG 04:** UAE 166

Estudio de Detalle:	Proyecto de Urbanización: 30/12/02	Gestión: 08/05/02
---------------------	------------------------------------	-------------------

UAE 167 (Economato Renfe)

PG 84: A.I. 54; **PG 97:** UE 167; **PG 04:** UAE 167

Estudio de Detalle:	Proyecto de Urbanización: 03/05/99	Gestión: 10/05/99
---------------------	------------------------------------	-------------------

UAE 168 (Las Lauras)

PG 84: A.E. 13; **PG 97:** UE 168; **PG 04:** UAE 168

Estudio de Detalle: 05/03/93	Proyecto de Urbanización:	Gestión: 04/03/98
------------------------------	---------------------------	-------------------

UA 170 (AOE 8 Las Flores)**PG 84:** U.A. 35; **PG 97:** UE 170; **PG 04:** UA 170

Estudio de Detalle: Proyecto de Urbanización: 13/11/09 Gestión: 02/05/08

UAE 172 (c/ Sevilla, Delicias)**PG 84:** A.I. 83; **PG 97:** UE 172; **PG 04:** UAE 172

Estudio de Detalle: 14/03/00 Proyecto de Urbanización: 28/05/04 Gestión: 25/09/03

UAE 173 (c/ Sevilla, Delicias)**PG 84:** A.I. 83; **PG 97:** UE 173; **PG 04:** UAE 173

Estudio de Detalle: Proyecto de Urbanización: 28/05/04 Gestión: 26/09/03

UAE 174 (Crta. Circunvalación, Pajarillos B)**PG 84:** --; **PG 97:** UE 174; **PG 04:** UAE 174

Estudio de Detalle: 06/07/98 Proyecto de Urbanización: Gestión: 31/01/01

UAE 175 (c/ Magallanes, P. Zorrilla)**PG 84:** A.I. 37; **PG 97:** UE 175; **PG 04:** UAE 175

Estudio de Detalle: Proyecto de Urbanización: Gestión: 25/05/01

UAE 175 (c/ Magallanes, P. Zorrilla)**PG 84:** A.I. 37; **PG 97:** UE 177; **PG 04:** UAE 177

Estudio de Detalle: Proyecto de Urbanización: Gestión:

UAE 178 (AOE 17 Mesones de Puente Duero)**PG 84:** U.A. 2; **PG 97:** UE 178; **PG 04:** UAE 178

Estudio de Detalle: Proyecto de Urbanización: 22/05/01 Gestión: 05/09/00

UAE 186 (c/ Puente Colgante, Guardería)**PG 84:** A.I. 38.1; **PG 97:** UE 186; **PG 04:** UEA 186

Estudio de Detalle: 09/09/09 Proyecto de Urbanización: 20/04/99 Gestión: 09/12/98

UAE 187 (Prolongación calle Levante)**PG 84:** --; **PG 97:** UE 187; **PG 04:** UA 187

Estudio de Detalle: Proyecto de Urbanización: 16/07/04 Gestión: 28/05/04

UA 188 (c/ Puente Colgante)**PG 84:** A.I. 12.1; **PG 97:** UE 188; **PG 04:** UA 188

Estudio de Detalle: 11/05/04 Proyecto de Urbanización: 10/12/10 (ai) Gestión: 06/11/09 (ai)

UAE 189 (c/ Puente Colgante, Guardería)**PG 84:** A.I. 38.1; **PG 97:** UE 189; **PG 04:** UAE 189

Estudio de Detalle: Proyecto de Urbanización: 20/04/99 Gestión: 09/12/98

UAE 190 (prolongación c/ Levante, Delicias)

PG 84: --; **PG 97:** UE 190; **PG 04:** UAE 190

Estudio de Detalle:	Proyecto de Urbanización: 14/05/04	Gestión: 07/06/02
---------------------	------------------------------------	-------------------

UA 191 (AOE 17 Mesones de Puente Duero)

PG 84: U.A. 1; **PG 97:** UE 191; **PG 04:** UA 191

Estudio de Detalle: 10/07/96	Proyecto de Urbanización: 04/03/98	Gestión: 08/01/97
------------------------------	------------------------------------	-------------------

UAE 193 (AOE 9 Buenos Aires)

PG 84: U.A. 1; **PG 97:** UE 193; **PG 04:** UAE 193

Estudio de Detalle:	Proyecto de Urbanización: 18/10/00	Gestión: 27/11/00
---------------------	------------------------------------	-------------------

UA 196 (AOE 9 Buenos Aires)

PG 84: U.A. 2; **PG 97:** UE 196; **PG 04:** UA 196

Estudio de Detalle:	Proyecto de Urbanización:	Gestión:
---------------------	---------------------------	----------

UAE 198 (c/ Embajadores, Delicias)

PG 84: A.I. 64; **PG 97:** UE 198; **PG 04:** UAE 198

Estudio de Detalle:	Proyecto de Urbanización: 27/12/00	Gestión: 06/02/01
---------------------	------------------------------------	-------------------

UAE 199 (APE 27 Arco Ladrillo 2)

PG 84: A.I. 41.2; **PG 97:** UE 199; **PG 04:** UAE 199

Estudio de Detalle:	Proyecto de Urbanización: 02/03/95	Gestión: 07/07/94
---------------------	------------------------------------	-------------------

UA 200 (AOE 9 Buenos Aires)

PG 84: U.A. 3; **PG 97:** UE 200; **PG 04:** UA 200

Estudio de Detalle:	Proyecto de Urbanización:	Gestión: 06/09/95
---------------------	---------------------------	-------------------

UAE 202 (c/ Gabilondo)

PG 84: A.I. 39; **PG 97:** UE 202; **PG 04:** UAE 202

Estudio de Detalle:	Proyecto de Urbanización:	Gestión: 10/03/99
---------------------	---------------------------	-------------------

UA 203 (c/ Gabilondo)

PG 84: A.I. 39; **PG 97:** UE 203; **PG 04:** UA 203

Estudio de Detalle:	Proyecto de Urbanización: 16/07/04	Gestión: 16/07/04
---------------------	------------------------------------	-------------------

UAE 208 (APE 27 Arco Ladrillo 2)

PG 84: A.I. 41.2; **PG 97:** UE 208; **PG 04:** UAE 208

Estudio de Detalle:	Proyecto de Urbanización: 20/12/00	Gestión: 20/11/00
---------------------	------------------------------------	-------------------

UAE 209 (AOE 9 Buenos Aires)

PG 84: U.A. 4; **PG 97:** UE 209; **PG 04:** UAE 209

Estudio de Detalle:	Proyecto de Urbanización: 17/11/03	Gestión: 09/10/02
---------------------	------------------------------------	-------------------

UAE 210 (APE 27 Arco Ladrillo 2)**PG 84:** A.I. 41.2; **PG 97:** UE 210; **PG 04:** UAE 210

Estudio de Detalle:	Proyecto de Urbanización: 04/06/99	Gestión: 04/03/98
---------------------	------------------------------------	-------------------

UAE 211 (APE 27 Arco Ladrillo 2)**PG 84:** A.I. 41.2; **PG 97:** UE 211; **PG 04:** UAE 211

Estudio de Detalle:	Proyecto de Urbanización: 02/07/04	Gestión: 03/10/03
---------------------	------------------------------------	-------------------

UA 212 (c/ Canarias, Delicias)**PG 84:** A.I. 62; **PG 97:** UE 212; **PG 04:** UA 212

Estudio de Detalle:	Proyecto de Urbanización: 05/05/06	Gestión: 21/04/06
---------------------	------------------------------------	-------------------

UAE 213 (c/ Canarias, Delicias)**PG 84:** A.I. 62; **PG 97:** UE 213; **PG 04:** UAE 213

Estudio de Detalle:	Proyecto de Urbanización: 25/09/00	Gestión: 10/05/99
---------------------	------------------------------------	-------------------

UA 214 (c/ Canarias, Delicias)**PG 84:** A.I. 62; **PG 97:** UE 214; **PG 04:** UA 214

Estudio de Detalle:	Proyecto de Urbanización:	Gestión:
---------------------	---------------------------	----------

UA 216 (c/ Camaño, discontinua con 60+61)**PG 84:** --; **PG 97:** UE 216; **PG 04:** UA 216

Estudio de Detalle:	Proyecto de Urbanización:	Gestión:
---------------------	---------------------------	----------

UAE 217 (c/ Miguel López, Delicias)**PG 84:** --; **PG 97:** UE 217; **PG 04:** UAE 217

Estudio de Detalle: 17/05/90	Proyecto de Urbanización: 26/10/01	Gestión: 27/12/00
------------------------------	------------------------------------	-------------------

UA 218 (AOE 10 La Farola)**PG 84:** U.A. 1; **PG 97:** UE 218; **PG 04:** UA 218

Estudio de Detalle:	Proyecto de Urbanización:	Gestión:
---------------------	---------------------------	----------

UAE 219 (AOE 9 Buenos Aires)**PG 84:** U.A. 5; **PG 97:** UE 219; **PG 04:** UAE 219

Estudio de Detalle:	Proyecto de Urbanización: 16/04/04	Gestión: 09/02/99; R. 10/03/11
---------------------	------------------------------------	--------------------------------

UAE 220 (AOE 10 La Farola)**PG 84:** U.A. 3; **PG 97:** UE 220; **PG 04:** UAE 220

Estudio de Detalle:	Proyecto de Urbanización:	Gestión: 11/09/00
---------------------	---------------------------	-------------------

UA 221 (AOE 9 Buenos Aires)**PG 84:** U.A. 6; **PG 97:** UE 221; **PG 04:** UA 221

Estudio de Detalle:	Proyecto de Urbanización:	Gestión:
---------------------	---------------------------	----------

UA 224 (Prolongación c/ Cartagena)

PG 84: A.I. 66; **PG 97:** UE 224; **PG 04:** UA 224

Estudio de Detalle:	Proyecto de Urbanización: 19/10/07	Gestión: 13/04/07
---------------------	------------------------------------	-------------------

UAE 225 (AOE 10 La Farola)

PG 84: --; **PG 97:** UE 225; **PG 04:** UAE 225

Estudio de Detalle:	Proyecto de Urbanización: 13/02/01	Gestión: 11/09/00
---------------------	------------------------------------	-------------------

UAE 228 (AOE 10 La Farola)

PG 84: U.A. 5; **PG 97:** UE 228; **PG 04:** UAE 228

Estudio de Detalle:	Proyecto de Urbanización: 11/08/99	Gestión: 30/07/98
---------------------	------------------------------------	-------------------

UAE 232 (AOE 10 La Farola)

PG 84: U.A. 6; **PG 97:** UE 232; **PG 04:** UAE 232

Estudio de Detalle: 02/10/01	Proyecto de Urbanización: 08/05/03	Gestión: 08/05/03
------------------------------	------------------------------------	-------------------

UAE 236 (Poblado de Fasa)

PG 84: A.I. 67; **PG 97:** UE 236; **PG 04:** UAE 236

Estudio de Detalle: 10/03/94	Proyecto de Urbanización: 31/01/02 (ai)	Gestión: 03/03/06
------------------------------	---	-------------------

UA 241 (AOE 11 San Adrián)

PG 84: --; **PG 97:** UE 241; **PG 04:** UA 241

Estudio de Detalle:	Proyecto de Urbanización:	Gestión:
---------------------	---------------------------	----------

UAE 243 (AOE 11 San Adrián)

PG 84: U.A. 7; **PG 97:** UE 243; **PG 04:** UAE 243

Estudio de Detalle: 08/10/97	Proyecto de Urbanización: 30/07/98	Gestión: 30/07/98
------------------------------	------------------------------------	-------------------

UA 244 (AOE 11 San Adrián)

PG 84: U.A. 6; **PG 97:** UE 244; **PG 04:** UA 244

Estudio de Detalle:	Proyecto de Urbanización: 15/09/89	Gestión: 08/06/89
---------------------	------------------------------------	-------------------

UAE 245 (Crta. del Pinar)

PG 84: A.I. 108.1; **PG 97:** UE 245; **PG 04:** UAE 245

Estudio de Detalle:	Proyecto de Urbanización: 26/12/01	Gestión: 25/08/00
---------------------	------------------------------------	-------------------

UAE 248 (AOE 13 Cañada Pte Duero)

PG 84: U.A. 35/36/37; **PG 97:** UE 248; **PG 04:** UAE 248

Estudio de Detalle:	Proyecto de Urbanización: 23/07/04; R. 28/06/06	Gestión: 13/08/01
---------------------	---	-------------------

UAE 252 (Crta. Rueda)

PG 84: --; **PG 97:** UE 252; **PG 04:** UAE 252

Estudio de Detalle:	Proyecto de Urbanización: 24/07/03	Gestión: 24/07/03
---------------------	------------------------------------	-------------------

UAE 254 (c/ Licenciado Bellogin)**PG 84:** A.I. 18; **PG 97:** UE 254; **PG 04:** UAE 254

Estudio de Detalle: 09/02/89

Proyecto de Urbanización: 24/10/00

Gestión: 01/03/00

UA 257 (AOE 19 El Torreón)**PG 84:** U.A.2; **PG 97:** UE 257; **PG 04:** UA 257

Estudio de Detalle:

Proyecto de Urbanización: 09/05/89

Gestión: 15/09/88

UAE 258 (AOE 13 Cañada de Pte. Duero)**PG 84:** U.A. 31; **PG 97:** UE 258; **PG 04:** UAE 258

Estudio de Detalle:

Proyecto de Urbanización:

Gestión: 04/03/98

UAE 259 (AOE 13 Cañada de Pte. Duero)**PG 84:** U.A. 30; **PG 97:** UE 259; **PG 04:** UAE 259

Estudio de Detalle:

Proyecto de Urbanización:

Gestión:

UA 261 (AOE 13 Cañada de Pte. Duero)**PG 84:** U.A. 29; **PG 97:** UE 261; **PG 04:** UA 261

Estudio de Detalle:

Proyecto de Urbanización:

Gestión:

UA 262 (AOE 13 Cañada de Pte. Duero)**PG 84:** U.A. 28; **PG 97:** UE 262; **PG 04:** UA 262

Estudio de Detalle:

Proyecto de Urbanización:

Gestión:

UAE 264 (AOE 12 Las Villas)**PG 84:** U.A. 8; **PG 97:** UE 264; **PG 04:** UAE 264

Estudio de Detalle: denegado

Proyecto de Urbanización: 02/12/05; R. 29/01/08

Gestión: 06/05/05

UA 265 (AOE 13 Cañada de Pte. Duero)**PG 84:** U.A. 27; **PG 97:** UE 265; **PG 04:** UA 265

Estudio de Detalle:

Proyecto de Urbanización:

Gestión:

UAE 267 (AOE 19 El Torreón)**PG 84:** U.A. 4; **PG 97:** UE 267; **PG 04:** UAE 267

Estudio de Detalle:

Proyecto de Urbanización:

Gestión: 15/10/04

UA 269 (AOE 13 Cañada de Pte. Duero)**PG 84:** U.A. 26; **PG 97:** UE 269; **PG 04:** UA 269

Estudio de Detalle:

Proyecto de Urbanización:

Gestión:

UA 271 (AOE 13 Cañada de Pte. Duero)**PG 84:** -; **PG 97:** UE 271; **PG 04:** UA 271

Estudio de Detalle:

Proyecto de Urbanización:

Gestión:

UA 272 (AOE 13 Cañada de Pte. Duero)

PG 84: --; PG 97: UE 272; PG 04: UA 272

Estudio de Detalle:	Proyecto de Urbanización:	Gestión:
---------------------	---------------------------	----------

UA 273 (Crta. Soria, Cerámica)

PG 84: --; PG 97: UE 273; PG 04: UA 273

Estudio de Detalle: 18/12/06	Proyecto de Urbanización:	Gestión: 12/05/11
------------------------------	---------------------------	-------------------

UA 275 (AOE 13 Cañada de Pte. Duero)

PG 84: U.A. 17; PG 97: UE 275; PG 04: UA 275

Estudio de Detalle:	Proyecto de Urbanización:	Gestión:
---------------------	---------------------------	----------

UA 279 (AOE 13 Cañada de Pte. Duero)

PG 84: U.A. 12; PG 97: UE 279; PG 04: UA 279

Estudio de Detalle:	Proyecto de Urbanización:	Gestión:
---------------------	---------------------------	----------

UA 280 (AOE 13 Cañada de Pte. Duero)

PG 84: U.A. 10; PG 97: UE 280; PG 04: UA 280

Estudio de Detalle:	Proyecto de Urbanización:	Gestión:
---------------------	---------------------------	----------

UA 281 (AOE 13 Cañada de Pte. Duero)

PG 84: U.A. 11; PG 97: UE 281; PG 04: UA 281

Estudio de Detalle:	Proyecto de Urbanización:	Gestión:
---------------------	---------------------------	----------

UA 281 (AOE 13 Cañada de Pte. Duero)

PG 84: U.A. 6; PG 97: UE 284; PG 04: UAE 284

Estudio de Detalle:	Proyecto de Urbanización: 02/05/02	Gestión: 27/09/01
---------------------	------------------------------------	-------------------

UAE 287 (APE 38 C.J. Pinar de Antequera)

PG 84: A.I. 99; PG 97: UE 287; PG 04: UAE 287

Estudio de Detalle:	Proyecto de Urbanización: 13/10/98 (ai)	Gestión: 13/02/96
---------------------	---	-------------------

UAE 293 (C/ Libertad-Cánovas Castillo)

PG 84: --; PG 97: UE 293; PG 04: UAE 293

Estudio de Detalle:	Proyecto de Urbanización:	Gestión: 06/11/98
---------------------	---------------------------	-------------------

UA 295 (c/ Arca Real, Delicias)

PG 84: --; PG 97: UE 295; PG 04: UA 295

Estudio de Detalle:	Proyecto de Urbanización:	Gestión:
---------------------	---------------------------	----------

UAE 298 (c/ Carmelo, Delicias)

PG 84: A.I. 85.2; PG 97: UE 298; PG 04: UAE 298

Estudio de Detalle:	Proyecto de Urbanización: 19/01/98	Gestión: 29/07/97
---------------------	------------------------------------	-------------------

UAE 299 (c/ Carmelo, Delicias)**PG 84:** A.I. 85.2; **PG 97:** UE 299; **PG 04:** UAE 299

Estudio de Detalle: Proyecto de Urbanización: 01/06/01 Gestión: 06/04/01

UAE 300 (c/ Puente Colgante, Guardería)**PG 84:** A.I. 38.1; **PG 97:** UE 300; **PG 04:** UAE 300

Estudio de Detalle: Proyecto de Urbanización: 27/12/00 Gestión: 27/12/00

UA 302 (AOE 8 Las Flores, discontinua)**PG 84:** U.A. 32; **PG 97:** UE 302; **PG 04:** UA 302

Estudio de Detalle: Proyecto de Urbanización: Gestión: 01/06/07

UA 305 (Cllon. Alcohlera, ampl. levadura)**PG 84:** --; **PG 97:** UE 305/235; **PG 04:** UA 305

Estudio de Detalle: Proyecto de Urbanización: Gestión:

UA 306 (La Bombilla, Pº Juan Carlos I)**PG 84:** --; **PG 97:** UE 306; **PG 04:** UA 306

Estudio de Detalle: Proyecto de Urbanización: Gestión:

UAE 308 (c/ Cádiz c/v a C/ Huelva-Delicias)**PG 84:** --; **PG 97:** UE 308; **PG 04:** UAE 308

Estudio de Detalle: Proyecto de Urbanización: 16/05/08 Gestión: 31/03/06

UA 309 (Avda. Las Contiendas, Girón)**PG 84:** --; **PG 97:** UE 309; **PG 04:** UA 309

Estudio de Detalle: Proyecto de Urbanización: Gestión:

UA 310 (Avda. Santander, aparcamiento Acor)**PG 84:** --; **PG 97:** UE 310; **PG 04:** UA 310

Estudio de Detalle: Proyecto de Urbanización: Gestión:

UA 323 (AOE 16 La Overuela)**PG 84:** U.A. H; **PG 97:** UE 1; **PG 04:** UA 323

Estudio de Detalle: Proyecto de Urbanización: Gestión:

UA 324 (AOE La Overuela)**PG 84:** U.A. H; **PG 97:** UE 1; **PG 04:** UA 324

Estudio de Detalle: Proyecto de Urbanización: 02/03/12 (ai) Gestión: 17/02/06 (junta)

UA 325 (AOE 16 La Overuela)**PG 84:** U.A. H; **PG 97:** UE 1; **PG 04:** UA 325

Estudio de Detalle: Proyecto de Urbanización: Gestión:

UA 326 (AOE 16 La Overuela)

PG 84: U.A. H; **PG 97:** UE 1; **PG 04:** UA 326

Estudio de Detalle:	Proyecto de Urbanización:	Gestión:
---------------------	---------------------------	----------

UA 328 (AOE Núcleo Puente Duero)

PG 84: --; **PG 97:** --; **PG 04:** UA 328

Estudio de Detalle:	Proyecto de Urbanización: 30/11/07 (ai)	Gestión: 28/07/06
---------------------	---	-------------------

UA 329 (La Cerámica 2)

PG 84: --; **PG 97:** --; **PG 04:** UA 329

Estudio de Detalle: 18/12/06	Proyecto de Urbanización:	Gestión: 12/05/11
------------------------------	---------------------------	-------------------

UA 330 (Avda. Burgos, 15 y entorno)

PG 84: --; **PG 97:** --; **PG 04:** UA 330

Estudio de Detalle:	Proyecto de Urbanización:	Gestión:
---------------------	---------------------------	----------

UA 331 (Avda. Burgos 45, 59 y entorno)

PG 84: --; **PG 97:** --; **PG 04:** UA 331

Estudio de Detalle:	Proyecto de Urbanización: 07/05/10	Gestión: 30/04/10
---------------------	------------------------------------	-------------------



SEGUNDA PARTE

CONCLUSIONES

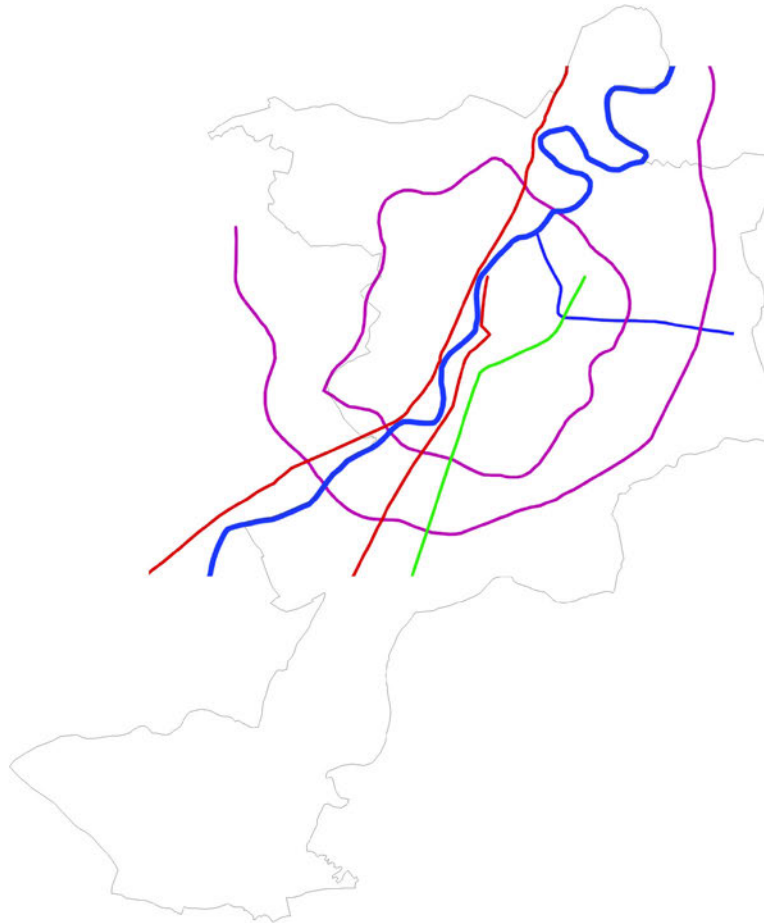

Como se ha podido comprobar, la dimensión que adquiere en la ciudad el paisaje residencial durante estos años es, a todas luces, nada desdeñable. En estos años se consolidan barrios residenciales iniciados a mediados de los ochenta, se continúa con la ejecución de intervenciones urbanas de carácter residencial previas al nuevo siglo, y se desarrollan nuevos sectores y áreas residenciales que caracterizan la nueva periferia de la ciudad. Si bien el objetivo de inventariar el planeamiento de desarrollo de carácter residencial ya ha quedado recogido a lo largo de la primera parte del trabajo, parece necesario concluir este análisis y síntesis del planeamiento de desarrollo del PGOU de 2003 con unos aspectos conclusivos que refuercen la estructura y enfoque del análisis planteado en estas páginas.

Por ello, esta segunda parte se centra, de modo muy breve, en los patrones de acción más destacados, fundamentalmente referidos a aspectos tipológicos, de espacio público y equipamientos, que pueden identificarse en las intervenciones residenciales inventariadas. Para ello, se hace referencia tanto a las lógicas normativas del planeamiento de nivel superior en el que quedan contextualizadas tales intervenciones de carácter residencial, como al grado de adscripción a las mismas y a las características representativas de estas formas urbanas producidas durante el periodo de estudio.

En resumen, estas líneas centran la atención en la relación habida, desde 1997 a la actualidad, entre las características de las formas residenciales -otorgando cierto énfasis en sus rasgos diferenciadores- y el Plan General de Ordenación al que quedan vinculadas. Por tanto, a una primera referencia de los aspectos más significativos adscritos a la Actualización del Plan General de Valladolid (1997) seguirá una segunda que se ocupe de los aspectos homólogos referidos a la Adaptación del Plan General de Valladolid (2003), marco urbanístico que abarca desde 1997 hasta nuestros días.

Si consideramos el primero de ellos, la Actualización del Plan General de Valladolid aprobada en 1997 proporcionaba un apartado en su Memoria dedicado a explicitar los criterios de cómo concebía el desarrollo y modificaciones de los fragmentos de la ciudad. Junto con las disposiciones de carácter general en las que se inscribían y el análisis hasta ahora presentado de estas actuaciones, este periodo ofrecía la siguiente lectura:

En términos cuantitativos, el aporte residencial planteado comprendía 33 Sectores de Suelo Urbanizable Residencial, 27 Áreas de Planeamiento Específico en Suelo Urbano y 225 Unidades de Ejecución con uso residencial. Algunos de ellos fueron de reconocido alcance, como el sector, ya asumido, de Parquesol con 2.687 viviendas, o el desarrollo sur de la ciudad, con una previsión de 2.800 viviendas y que comprendía el desarrollo de sectores como Covaresa, Parque Alameda, Santa Ana o Villas Sur. Del cumplimiento o no de las previsiones, se apuntaba cómo el desarrollo de los sectores de Suelo Urbanizable había sido mayor que el de las APEs, siendo el de éstas a su vez algo mayor que el de las UE: la oferta de unos espacios

libres públicos de calidad, las características diferenciales desde el punto de vista tipológico, así como un precio inversamente proporcional a la centralidad de los ámbitos desarrollados, parecen ser los factores decisivos de este resultado¹.

Ahora bien, como principales rasgos que guiaban este crecimiento del uso residencial de la ciudad habría que referirse de manera esencial a la idea de un Valladolid horizontal, reconduciendo la ciudad hacia una altura general en torno a los 15 metros (la altura máxima de los usos residenciales en Suelo Urbanizable se estableció en 6 alturas); así como a la idea de configurar –siempre que fuera posible- retículas de malla ortogonal jerarquizada y obtener un máximo aprovechamiento de la superficie, adaptándose a las circunstancias locales de la topografía, preexistencias, valores ambientales o estructura de la propiedad que determinan un cuadro morfológico duradero. Estos trazados permiten una gran diversidad de formas de ocupación de las parcelas y de accesibilidad: el cambio y el crecimiento puede ocurrir en cualquier lugar de su interior sin merma de la funcionalidad del conjunto². Algunos sectores residenciales en los que más paradigmáticamente se configura tal retícula ortogonal son Villa del Prado, La Florida, Pilarica o El Peral.

Contando con esta perspectiva, el Plan establecía ciertas condiciones con respecto a la relación entre los usos residenciales y el sistema dotacional: la diferencia de intensidad entre un ámbito residencial sosegado (paisaje de lentitud) y nuevos lugares centrales (atenuar el índice de “periferismo” de la corona urbana).

Con respecto al primero, se establecía a través de definir “unas condiciones de viario rodado sosegados que limiten –por su diseño- la velocidad y valoren positivamente las calles de coexistencia y estancia”³. Por su parte, y con respecto al sistema de equipamientos, se realiza previsiones y estudios para definir líneas de gestión con respecto al carácter del espacio urbano, el carácter estratégico de cada enclave y el mapa dotacional de la ciudad: intensificar la integración de diferentes equipamientos en implantaciones polivalentes; promover una mayor utilización dotacional de la calle -especialmente en el viario local- con la creación de espacios abiertos para la práctica deportiva elemental; o disponer para los sectores de suelo urbanizable un tratamiento del viario local multifuncional, considerándolo no sólo –ni preferentemente- como espacio de comunicación, sino de estancia⁴.

1 Cfr. Memoria de la Adaptación del Plan General de Valladolid, Texto Refundido, 2003, p. 91.

2 Cfr. Memoria de Actualización del Plan General de Valladolid, 1997, pg. 72.

3 Cfr. Memoria de Actualización del Plan General de Valladolid, 1997, pg. 24.

4 Cfr. Memoria de Actualización del Plan General de Valladolid, 1997, pg. 25.

Con respecto al segundo término, para tratar de atenuar los rasgos de periferia que planteaban los sectores adscritos a la corona del centro urbano consolidado, se propuso concentraciones ordenadas en coherencia con el criterio de reequilibrio según un sistema complementario que distribuyera las centralidades según dos nuevos ejes y cuatro nuevos polos, esto es: la instalación y desarrollo de actividades centrales en el casco tradicional y en los ejes de nueva centralidad; el control de asentamientos de nuevas instalaciones que puedan resultar agresivas con respecto a las funciones del centro tradicional (léase centros comerciales); la defensa de la función residencial del centro histórico; y la promoción de la instalación de nuevas sedes institucionales en los nuevos ejes de centralidad propuestos. En los Planes Parciales Los Viveros, o Villa del Prado se plantean ejemplos de tales Centros Integrados, y en los que cabe destacar su uso exclusivo de equipamiento, frente a la primacía del uso comercial en sectores como Soto de Medinilla o Villas Norte.

Precisamente se hizo referencia a cómo la actividad comercial se medía con criterios de equilibrio, jerarquía y control como herramienta apta para la ordenación de áreas para mercados y centros de barrio, limitando la nueva implantación de grandes superficies de centros comerciales a únicamente la planteada en la zona noroeste, anteriormente aludida.

De modo complementario a todo lo anterior, el sistema de espacios libres públicos adquiría un especial interés con respecto al funcionamiento de la ciudad y su estructura territorial, así como su identidad con respecto a dimensiones y proximidad con los tejidos residencial e industrial a los que servían. Contando con una superficie de zonas verdes de nivel ciudad satisfechas con respecto a los estándares legales, se planteó una sistemática del conjunto de espacios libres según jerarquía: 1. parques periurbanos (Fuente del Sol, Las Contiendas, Cuesta del Tomillo Cerro de San Cristóbal); 2. elementos de relación campo-ciudad (cañadas, canales y acequias, cuñas verdes); 3. tejido verde difuso (enclaves arbolados, plazas-parque); 4. paseos arbolados de interrelación entre parques; 5. bandas de separación entre áreas industriales o molestas y áreas residenciales; 6. espacio rústico arbolado al sur de la ciudad (Las fincas del Sur). En referencia a esta sistemática, se han venido materializando cinco nuevos parques: Ribera de Castilla, La Paz, San Isidro, Juan de Austria y Parquesol.

Gran número de las intervenciones residenciales adscritas a esta Actualización del Plan General focalizaron su trazado en base a la referida retícula ortogonal. Si bien este trazado permitía una gran diversidad en las formas de ocupación, lo cierto es que la producción residencial de esos años muchas veces quedaba traducida a repeticiones de una misma tipología en cada una de las parcelas, definiendo espacios libres de parcela privados de una dimensión y proporción a veces difícilmente aprovechable, y otorgando excesivo rigor geométrico al aspecto distributivo del sistema viario. Es precisamente este sistema viario el

que muchas veces define y acota el perímetro de manzana construido. Por otro lado, la amplitud de vías -frecuentemente se trata de vías interurbanas de acceso a la ciudad en áreas periféricas- y carestía de una cierta regularidad y continuidad de usos complementarios en las plantas bajas, no presentaba actividad reconocible como para “atenuar los rasgos de periferia” de tales barrios.

Por su parte, y continuando con la segunda de las referencias normativas ya mencionada, la Adaptación del Plan General de Valladolid de 2003 incorporaba tres nuevos sectores residenciales (localizados en el área este: Los Santos 2, Residencial Las Arenas y Residencial Ciudad Jardín Conde Reinoso 2), a sumar a aquellos que ya contaban con el planeamiento de desarrollo aprobado (como Villa del Prado o Santos Pilarica), o a los pendientes de aprobación (como La Florida), resultando de todo ello una reserva importante de aporte residencial para la ciudad. Además, ha sido en este periodo cuando se han aprobado los instrumentos de desarrollo para Áreas de Planeamiento Específico tan estratégicas como Ariza CICOVA, Cuarteles de Artillería o Azucarera Santa Victoria.

Contando con este conjunto de actuaciones urbanas, la Adaptación del Plan General planteaba consolidar el proyecto de cuñas y parques en sentido radial, como refuerzo estructural al crecimiento de la ciudad, reforzando a su vez las actuaciones residenciales del norte y este de la ciudad y atenuando por tanto el crecimiento hacia el sur.

Ahora bien, en referencia al modelo de desarrollo residencial, se planteaba un cambio en la tipología de vivienda: la referencia al bloque abierto y a las torres aisladas de baja altura (cuatro plantas) con amplias zonas ajardinadas privadas, frente a la proliferación de vivienda unifamiliar en cualquiera de sus variantes: hilera, pareada o aislada. Según la Memoria de la Adaptación del Plan General, “el carácter abierto de estas edificaciones posibilita la permeabilización de las parcelas, de forma que el espacio público se integre con las zonas ajardinadas privadas, sin que ello impida la creación de calles y espacios públicos que desempeñen un papel significativo como elemento de relación”⁵.

A este respecto, la Memoria de la Adaptación al Plan General, por medio del uso de esta tipología, también hacía referencia a una mayor concentración residencial, acotada a un mínimo de 30 viviendas por hectárea en Suelo Urbanizable Delimitado: con una edificación perimetral se concentra una mayor densidad y así no sólo se generan focos de atracción donde coexistan diferentes usos complementando al residencial (comerciales, oficinas, hostelería, servicios), sino que con la mezcla de estas tipologías se posibilita el establecer en la ordenación una diferente gradación de densidades según zonas: las densidades residenciales recomendadas para Suelo Urbanizable Delimitado quedaban fijadas entre 55 y 70 viviendas por hectárea, siendo

⁵ Cfr. Memoria de la Adaptación del Plan General de Valladolid, Texto Refundido, 2003, p. 74.

no superiores a 100 viviendas por hectárea en el caso de Suelo Urbano Consolidado.

La relación entre los usos residenciales y el sistema dotacional quedaba fijado con respecto a los valores normativos de la Ley de Urbanismo de Castilla y León, que establecían el ratio tanto de superficie mínima del sistema de espacios libres como de equipamientos mayor a 5 metros cuadrados por habitante⁶. A sabiendas de que las superficies requeridas a nivel de ciudad ya estaban en gran parte satisfechas, el sistema de equipamientos mantuvo sus líneas estructurales básicas en el reequilibrio del desarrollo de la zona oeste (a través de los centros integrados de equipamiento en Villa del Prado y Los Viveros) y en la consolidación del crecimiento residencial en el centro urbano consolidado, organizando la actividad comercial y de servicios en torno a los principios de centralidad anteriores y precisando tres tipos de espacios libres: cinturón verde, acompañando el sistema viario de rondas como acceso y distribución a la ciudad; cuñas verdes; y red urbana abierta de plazas y paseos arbolados como espacio libre continuo.

Si bien la experiencia de estos años había proporcionado una riqueza tipológica del uso residencial en la ciudad, también es cierto que, y como ya ha sido mencionado, en este período el recurso tipológico que definía las formas residenciales de la periferia de la ciudad venía de la mano del bloque abierto y/o pequeñas torres aisladas que compartían patios de manzana privatizados (Arcas Reales o Los Santos-Pilarica). Junto con la tipología de vivienda unifamiliar aislada o pareada como tipologías predominantes en las formas urbanas de este periodo, el paisaje de los nuevos desarrollos residenciales compartía una singularidad con respecto al espacios público: el recurso a disponer de espacio libre privatizado mientras que los espacios de carácter público, en general, solían quedar adscritas a funciones de viario de carácter interurbano y su protección, zonas verdes o peatonales de muy diversas taxonomías. En algunos casos, esta circunstancia plantea una doble consideración con respecto a la vitalidad y especialización funcional de estos barrios residenciales: por un lado, la escasez de espacios públicos como los aludidos “elementos de relación integrados con las zonas ajardinadas privadas”, por inexistentes; por otro lado, la concentración de los espacios públicos y demás usos complementarios al residencial en ciertas localizaciones algo más aisladas del uso residencial, fácilmente reconocible en el estudio de las plantas bajas de las actuaciones urbanas inventariadas.

6 Explicitado en la Memoria de la Adaptación del Plan General de Valladolid, Texto Refundido, 2003, pg. 16.

