

REVISIÓN DEL PLAN GENERAL DE ORDENACIÓN URBANA DE VALLADOLID
INVENTARIO DE EQUIPAMIENTOS

Equipamientos Educativos **1**

Referencia Catastral	6404601UM5160C	Código identificación	ED.17.007
Nombre equipamiento	CP Antonio Allue Morer y Juan José Fernández Zumel		
Dirección postal	C/ Sargento Provisional, 10	CP	47013
Tipo de equipamiento	Educativo		
Rango	Barrio	Naturaleza	PU
Gestión	Comunidad Autónoma de Castilla y León		

Fuente

Consejería de Educación Junta de Castilla y León



Dato área 14214 m2 Fecha construcción mínima / máxima 1972 / 1972

Fuente Dirección General de Catastro

Código colegio	47003519					Zona escolarización	ZONA 2		
Tipo de educación	Infantil Iº	Infantil IIº	Primaria	ESO	Bachillerato	F.P. Medio	F.P. Superior	Especial	Otros
Nº Plazas		100	225						
Naturaleza		PU	PU						

Observaciones

Fuente

Consejería de Educación Junta de Castilla y León

REVISIÓN DEL PLAN GENERAL DE ORDENACIÓN URBANA DE VALLADOLID
INVENTARIO DE EQUIPAMIENTOS

Referencia Catastral	6310501UM5161A	Código identificación	ED.17.012
Nombre equipamiento	IES Arca Real		
Dirección postal	C/ General Shelly, 1	CP	47013
Tipo de equipamiento	Educativo		
Rango	Municipal	Naturaleza	PU
Gestión	Comunidad Autónoma de Castilla y León		

Fuente

Consejería de Educación Junta de Castilla y León



Dato área 69758 m2 Fecha construcción mínima / máxima 1941 / 1941

Fuente Dirección General de Catastro

Código colegio	47007021					Zona escolarización	ZONA 2			
Tipo de educación	Infantil Iº	Infantil IIº	Primaria	ESO	Bachillerato	F.P. Medio	F.P. Superior	Especial	Otros	
Nº Plazas				-	x	40	180			
Naturaleza				PU	PU	PU	PU			

Observaciones

Fuente

Consejería de Educación Junta de Castilla y León

Referencia Catastral	6706801UM5160F	Código identificación	ED.17.029
Nombre equipamiento	IES Delicias (Aulario Luis Vives)		
Dirección postal	C/ Hornija, S/n	CP	47015
Tipo de equipamiento	Educativo		
Rango	Municipal	Naturaleza	PU
Gestión	Comunidad Autónoma de Castilla y León		

Fuente

Consejería de Educación Junta de Castilla y León



Dato área 4459 m2 Fecha construcción mínima / máxima 1978 / 1978

Fuente Dirección General de Catastro

Código colegio	47004913					Zona escolarización	ZONA 2		
Tipo de educación	Infantil Iº	Infantil IIº	Primaria	ESO	Bachillerato	F.P. Medio	F.P. Superior	Especial	Otros
Nº Plazas				-	x				
Naturaleza				PU	PU				

Observaciones

Fuente

Consejería de Educación Junta de Castilla y León

REVISIÓN DEL PLAN GENERAL DE ORDENACIÓN URBANA DE VALLADOLID
INVENTARIO DE EQUIPAMIENTOS

Referencia Catastral	6708001UM5160H	Código identificación	ED.17.042
Nombre equipamiento	EOI Escuela Oficial de Idiomas de Valladolid		
Dirección postal	Avda. de Segovia, 48	CP	47007
Tipo de equipamiento	Educativo		
Rango	Municipal	Naturaleza	PU
Gestión	-		

Fuente

Consejería de Educación Junta de Castilla y León



Dato área 19631 m2 Fecha construcción mínima / máxima 1954 / 1994
 Fuente Dirección General de Catastro

Código colegio	47006685					Zona escolarización	ZONA 2		
Tipo de educación	Infantil Iº	Infantil IIº	Primaria	ESO	Bachillerato	F.P. Medio	F.P. Superior	Especial	Otros
Nº Plazas									
Naturaleza									
Observaciones									

Fuente

Consejería de Educación Junta de Castilla y León

REVISIÓN DEL PLAN GENERAL DE ORDENACIÓN URBANA DE VALLADOLID
INVENTARIO DE EQUIPAMIENTOS

Equipamientos Educativos **1**

Referencia Catastral	7114201UM5171C	Código identificación	ED.17.050
Nombre equipamiento	CP Fray Luis de León		
Dirección postal	C/ Canterac, 48	CP	47012
Tipo de equipamiento	Educativo		
Rango	Barrio	Naturaleza	PU
Gestión	Comunidad Autónoma de Castilla y León		

Fuente

Consejería de Educación Junta de Castilla y León



Dato área 5861 m2 Fecha construcción mínima / máxima 1960 / 1992

Fuente Dirección General de Catastro

Código colegio	47003234	Zona escolarización	ZONA 2
Tipo de educación	Infantil Iº Infantil IIº	Primaria ESO Bachillerato	F.P. Medio F.P. Superior Especial Otros
Nº Plazas	75	200	
Naturaleza	PU	PU	

Observaciones

Fuente

Consejería de Educación Junta de Castilla y León

REVISIÓN DEL PLAN GENERAL DE ORDENACIÓN URBANA DE VALLADOLID
INVENTARIO DE EQUIPAMIENTOS

Referencia Catastral	6708003UM5160H	Código identificación	ED.17.070
Nombre equipamiento	CPIFP Juan de Herrera		
Dirección postal	Avda. Segovia, 72	CP	47013
Tipo de equipamiento	Educativo		
Rango	Municipal	Naturaleza	PU
Gestión	Comunidad Autónoma de Castilla y León		

Fuente

Consejería de Educación Junta de Castilla y León



Dato área	312 m ²	Fecha construcción mínima / máxima	1955 / 1955
-----------	--------------------	------------------------------------	-------------

Fuente Dirección General de Catastro

Código colegio	47010950					Zona escolarización	ZONA 2		
Tipo de educación	Infantil Iº	Infantil IIº	Primaria	ESO	Bachillerato	F.P. Medio	F.P. Superior	Especial	Otros
Nº Plazas						100	80		
Naturaleza						PU	PU		

Observaciones

Fuente

Consejería de Educación Junta de Castilla y León

REVISIÓN DEL PLAN GENERAL DE ORDENACIÓN URBANA DE VALLADOLID
INVENTARIO DE EQUIPAMIENTOS

Equipamientos Educativos **1**

Referencia Catastral	6513204UM5161D	Código identificación	ED.17.078
Nombre equipamiento	EEI La cometa		
Dirección postal	C/ Arca Real, 10	CP	47013
Tipo de equipamiento	Educativo		
Rango	Barrio	Naturaleza	PU
Gestión	Ayuntamiento de Valladolid		

Fuente

Consejería de Educación Junta de Castilla y León



Dato área 588 m2 Fecha construcción mínima / máxima 1966 / 1966

Fuente Dirección General de Catastro

Código colegio	47007288			Zona escolarización	ZONA 2				
Tipo de educación	Infantil Iº	Infantil IIº	Primaria	ESO	Bachillerato	F.P. Medio	F.P. Superior	Especial	Otros
Nº Plazas	-								
Naturaleza	PU								

Observaciones

Fuente

Consejería de Educación Junta de Castilla y León

REVISIÓN DEL PLAN GENERAL DE ORDENACIÓN URBANA DE VALLADOLID
INVENTARIO DE EQUIPAMIENTOS

Referencia Catastral	6512708UM5161A	Código identificación	ED.17.079
Nombre equipamiento	CPEI La Delicia		
Dirección postal	C/ Vegafría, 51	CP	47013
Tipo de equipamiento	Educativo		
Rango	Barrio	Naturaleza	PR
Gestión	-		

Fuente

Consejería de Educación Junta de Castilla y León



Dato área 109 m² Fecha construcción mínima / máxima 1994 / 1994

Fuente Dirección General de Catastro

Código colegio	47004573	Zona escolarización	ZONA 2
Tipo de educación	Infantil I ^o Infantil II ^o	F.P. Medio F.P. Superior	Especial Otros
Nº Plazas	-		
Naturaleza	PR		

Observaciones

Fuente

Consejería de Educación Junta de Castilla y León

REVISIÓN DEL PLAN GENERAL DE ORDENACIÓN URBANA DE VALLADOLID
INVENTARIO DE EQUIPAMIENTOS

Equipamientos Educativos **1**

Referencia Catastral	6713816UM5161D	Código identificación	ED.17.081
Nombre equipamiento	CPERG La Inmaculada Concepción		
Dirección postal	C/ Arca Real, 21	CP	47013
Tipo de equipamiento	Educativo		
Rango	Barrio	Naturaleza	CO
Gestión	Hermanas de la Compañía de la Cruz		

Fuente

Consejería de Educación Junta de Castilla y León



Dato área 322 m2 Fecha construcción mínima / máxima 1966 / 1966

Fuente Dirección General de Catastro

Código colegio	47003842				Zona escolarización	ZONA 2			
Tipo de educación	Infantil Iº	Infantil IIº	Primaria	ESO	Bachillerato	F.P. Medio	F.P. Superior	Especial	Otros
Nº Plazas		72	150						
Naturaleza		CO	CO						

Observaciones

Fuente

Consejería de Educación Junta de Castilla y León

REVISIÓN DEL PLAN GENERAL DE ORDENACIÓN URBANA DE VALLADOLID
INVENTARIO DE EQUIPAMIENTOS

Referencia Catastral	6513204UM5161D	Código identificación	ED.17.097
Nombre equipamiento	CP Miguel de Cervantes		
Dirección postal	C/ Arca Real, 8	CP	47013
Tipo de equipamiento	Educativo		
Rango	Barrio	Naturaleza	PU
Gestión	Comunidad Autónoma de Castilla y León		

Fuente

Consejería de Educación Junta de Castilla y León



Dato área	588 m ²	Fecha construcción mínima / máxima	1966 / 1966
-----------	--------------------	------------------------------------	-------------

Fuente Dirección General de Catastro

Código colegio	47003362				Zona escolarización	ZONA 2			
Tipo de educación	Infantil Iº	Infantil IIº	Primaria	ESO	Bachillerato	F.P. Medio	F.P. Superior	Especial	Otros
Nº Plazas		75	150						
Naturaleza		PU	PU						

Observaciones

Fuente

Consejería de Educación Junta de Castilla y León

REVISIÓN DEL PLAN GENERAL DE ORDENACIÓN URBANA DE VALLADOLID
INVENTARIO DE EQUIPAMIENTOS

Equipamientos Educativos **1**

Referencia Catastral	6812602UM5161B	Código identificación	ED.17.106
Nombre equipamiento	CPERG Ntra. Sra. Del Carmen		
Dirección postal	Avda. De Segovia, 129	CP	47013
Tipo de equipamiento	Educativo		
Rango	Municipal	Naturaleza	CO
Gestión	Arzobispado de Valladolid		

Fuente

Consejería de Educación Junta de Castilla y León



Dato área 3832 m2 Fecha construcción mínima / máxima 1938 / 1995

Fuente Dirección General de Catastro

Código colegio	47007628					Zona escolarización	ZONA 2		
Tipo de educación	Infantil Iº	Infantil IIº	Primaria	ESO	Bachillerato	F.P. Medio	F.P. Superior	Especial	Otros
Nº Plazas		150	300	420	1400				
Naturaleza		CO	CO	CO	CO				

Observaciones

Fuente

Consejería de Educación Junta de Castilla y León

REVISIÓN DEL PLAN GENERAL DE ORDENACIÓN URBANA DE VALLADOLID
INVENTARIO DE EQUIPAMIENTOS

Referencia Catastral	6302017UM5160A	Código identificación	ED.17.139
Nombre equipamiento	CPERG San Francisco de Asís		
Dirección postal	Pza. De San Francisco De Asís, 1	CP	47008
Tipo de equipamiento	Educativo		
Rango	Municipal	Naturaleza	CO
Gestión	Congregación de Religiosos Franciscanos Menores Conventuales		

Fuente

Consejería de Educación Junta de Castilla y León



Dato área	1012 m ²	Fecha construcción mínima / máxima	1966 / 1966
-----------	---------------------	------------------------------------	-------------

Fuente Dirección General de Catastro

Código colegio	47004329					Zona escolarización	ZONA 2			
Tipo de educación	Infantil Iº	Infantil IIº	Primaria	ESO	Bachillerato	F.P. Medio	F.P. Superior	Especial	Otros	
Nº Plazas		139	300	240	280					
Naturaleza		CO	CO	CO	PR					

Observaciones

Fuente

Consejería de Educación Junta de Castilla y León

REVISIÓN DEL PLAN GENERAL DE ORDENACIÓN URBANA DE VALLADOLID
INVENTARIO DE EQUIPAMIENTOS

Equipamientos Educativos **1**

Referencia Catastral	6810215UM5161B	Código identificación	ED.17.155
Nombre equipamiento	CPERG Virgen María		
Dirección postal	Avda. De Segovia, 135	CP	47013
Tipo de equipamiento	Educativo		
Rango	Barrio	Naturaleza	CO
Gestión	Hermanas Franciscanas de los Sagrados Corazones		

Fuente

Consejería de Educación Junta de Castilla y León



Dato área	89 m2	Fecha construcción mínima / máxima	1966 / 1966
-----------	-------	------------------------------------	-------------

Fuente Dirección General de Catastro

Código colegio	47004548					Zona escolarización	ZONA 2			
Tipo de educación	Infantil Iº	Infantil IIº	Primaria	ESO	Bachillerato	F.P. Medio	F.P. Superior	Especial	Otros	
Nº Plazas		150	300	240						
Naturaleza		CO	CO	CO						

Observaciones

Fuente

Consejería de Educación Junta de Castilla y León

REVISIÓN DEL PLAN GENERAL DE ORDENACIÓN URBANA DE VALLADOLID
INVENTARIO DE EQUIPAMIENTOS

Referencia Catastral	5510602UM5151B	Código identificación	ED.18.020
Nombre equipamiento	CPFPE Centro Cultural Vallisoletano		
Dirección postal	C/ Arzobispo García Goldáraz, 10	CP	47007
Tipo de equipamiento	Educativo		
Rango	Municipal	Naturaleza	PR/CO
Gestión	Intituto Hermanos Maristas. Provincia Compostela		

Fuente

Consejería de Educación Junta de Castilla y León



Dato área	877 m ²	Fecha construcción mínima / máxima	1980 / 1981
-----------	--------------------	------------------------------------	-------------

Fuente Dirección General de Catastro

Código colegio	47003611					Zona escolarización	ZONA 1		
Tipo de educación	Infantil Iº	Infantil IIº	Primaria	ESO	Bachillerato	F.P. Medio	F.P. Superior	Especial	Otros
Nº Plazas		225	450	360	280				
Naturaleza		CO	CO	CO	PR				

Observaciones

Fuente

Consejería de Educación Junta de Castilla y León

Referencia Catastral	5315610UM5151E	Código identificación	ED.18.021
Nombre equipamiento	CPFPE Centro de Tecnología Informática TECSI		
Dirección postal	Paseo De Zorrilla, 94-96	CP	47006
Tipo de equipamiento	Educativo		
Rango	Municipal	Naturaleza	PR
Gestión	TECSI, S.L.		



Dato área **427 m2** Fecha construcción mínima / máxima **1964 / 1964**
 Fuente *Dirección General de Catastro*

Código colegio	47007616				Zona escolarización	ZONA 1			
Tipo de educación	Infantil Iº	Infantil IIº	Primaria	ESO	Bachillerato	F.P. Medio	F.P. Superior	Especial	Otros
Nº Plazas							80		
Naturaleza							PR		

Observaciones

Fuente Consejería de Educación Junta de Castilla y León

Referencia Catastral	5304704UM5150C	Código identificación	ED.18.024
Nombre equipamiento	IES Condesa Eylo Alfonso		
Dirección postal	C/ Velázquez, S/n	CP	47008
Tipo de equipamiento	Educativo		
Rango	Municipal	Naturaleza	PU
Gestión	Comunidad Autónoma de Castilla y León		

Fuente

Consejería de Educación Junta de Castilla y León



Dato área 2578 m2 Fecha construcción mínima / máxima 1993 / 1993

Fuente Dirección General de Catastro

Código colegio	47006533					Zona escolarización	ZONA 1		
Tipo de educación	Infantil Iº	Infantil IIº	Primaria	ESO	Bachillerato	F.P. Medio	F.P. Superior	Especial	Otros
Nº Plazas				-	x	20	60		
Naturaleza				PU	PU	PU	PU		

Observaciones

Fuente

Consejería de Educación Junta de Castilla y León

REVISIÓN DEL PLAN GENERAL DE ORDENACIÓN URBANA DE VALLADOLID
INVENTARIO DE EQUIPAMIENTOS

Equipamientos Educativos **1**

Referencia Catastral	5109201UM5150G	Código identificación	ED.18.046
Nombre equipamiento	CP Francisco de Quevedo, Infantil		
Dirección postal	C/ Granados, 1	CP	47006
Tipo de equipamiento	Educativo		
Rango	Barrio	Naturaleza	PU
Gestión	Comunidad Autónoma de Castilla y León		

Fuente

Consejería de Educación Junta de Castilla y León



Dato área 206 m2 Fecha construcción mínima / máxima 1960 / 1960

Fuente Dirección General de Catastro

Código colegio	47003453					Zona escolarización	ZONA 1		
Tipo de educación	Infantil Iº	Infantil IIº	Primaria	ESO	Bachillerato	F.P. Medio	F.P. Superior	Especial	Otros
Nº Plazas		150	225						
Naturaleza		PU	PU						

Observaciones

Fuente

Consejería de Educación Junta de Castilla y León

REVISIÓN DEL PLAN GENERAL DE ORDENACIÓN URBANA DE VALLADOLID
INVENTARIO DE EQUIPAMIENTOS

Referencia Catastral	5008501UM5150G	Código identificación	ED.18.047
Nombre equipamiento	CP Francisco de Quevedo, Primaria		
Dirección postal	C/ Caballero 1	CP	47006
Tipo de equipamiento	Educativo		
Rango	Barrio	Naturaleza	PU
Gestión	Comunidad Autónoma de Castilla y León		

Fuente

Consejería de Educación Junta de Castilla y León



Dato área 3167 m2 Fecha construcción mínima / máxima 1960 / 1986

Fuente Dirección General de Catastro

Código colegio	47003453					Zona escolarización	ZONA 1			
Tipo de educación	Infantil Iº	Infantil IIº	Primaria	ESO	Bachillerato	F.P. Medio	F.P. Superior	Especial	Otros	
Nº Plazas		150	225							
Naturaleza		PU	PU							

Observaciones

Fuente

Consejería de Educación Junta de Castilla y León

REVISIÓN DEL PLAN GENERAL DE ORDENACIÓN URBANA DE VALLADOLID
INVENTARIO DE EQUIPAMIENTOS

Equipamientos Educativos **1**

Referencia Catastral	5815625UM5151F	Código identificación	ED.18.055
Nombre equipamiento	CPES Gregorio Fernández		
Dirección postal	C/ Gabilondo, 23	CP	47007
Tipo de equipamiento	Educativo		
Rango	Municipal	Naturaleza	PR/CO
Gestión	Centro de Enseñanza Gregorio Fernández, S.L		

Fuente

Consejería de Educación Junta de Castilla y León



Dato área 2280 m2 Fecha construcción mínima / máxima 1981 / 1981

Fuente Dirección General de Catastro

Código colegio	47004937			Zona escolarización	ZONA 1				
Tipo de educación	Infantil Iº	Infantil IIº	Primaria	ESO	Bachillerato	F.P. Medio	F.P. Superior	Especial	Otros
Nº Plazas					428	200	960		
Naturaleza					CO	CO	PR/CO		

Observaciones

Fuente

Consejería de Educación Junta de Castilla y León

REVISIÓN DEL PLAN GENERAL DE ORDENACIÓN URBANA DE VALLADOLID
INVENTARIO DE EQUIPAMIENTOS

Referencia Catastral	5113030UM5151C	Código identificación	ED.18.105
Nombre equipamiento	CPERG Nuestra Señora de la Consolación		
Dirección postal	C/ Puente Colgante, 75	CP	47006
Tipo de equipamiento	Educativo		
Rango	Municipal	Naturaleza	PR/CO
Gestión	Religiosas Agustinas Misioneras		

Fuente

Consejería de Educación Junta de Castilla y León

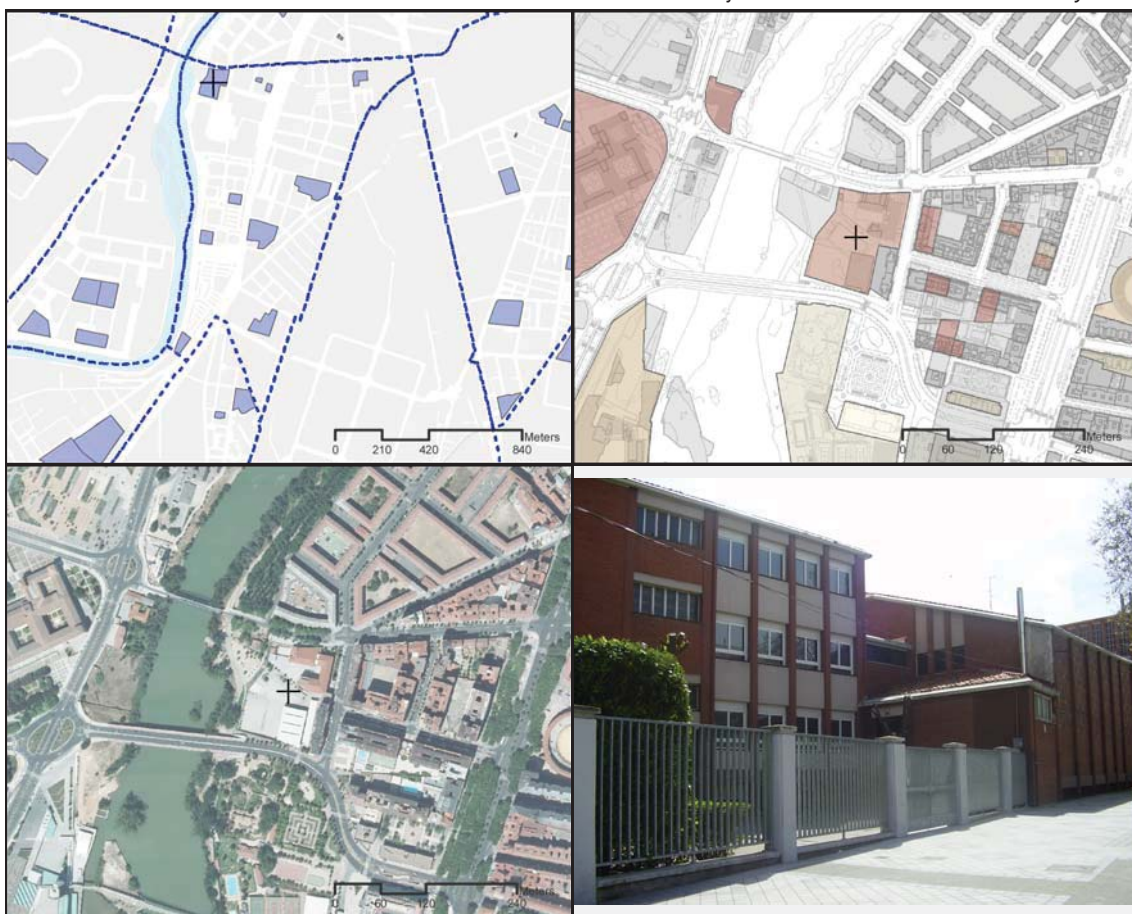

Dato área	4117 m2	Fecha construcción mínima / máxima	0 / 0
-----------	---------	------------------------------------	-------

Fuente Dirección General de Catastro

Código colegio	47004068					Zona escolarización	ZONA 1			
Tipo de educación	Infantil Iº	Infantil IIº	Primaria	ESO	Bachillerato	F.P. Medio	F.P. Superior	Especial	Otros	
Nº Plazas		218	450	360	420					
Naturaleza		CO	CO	CO	PR					

Observaciones

Fuente

Consejería de Educación Junta de Castilla y León

REVISIÓN DEL PLAN GENERAL DE ORDENACIÓN URBANA DE VALLADOLID
INVENTARIO DE EQUIPAMIENTOS

Equipamientos Educativos **1**

Referencia Catastral	5308703UM5150G	Código identificación	ED.18.134
Nombre equipamiento	CPERG Sagrado Corazón La Anunciata		
Dirección postal	Paseo De Zorrilla, 87	CP	47008
Tipo de equipamiento	Educativo		
Rango	Municipal	Naturaleza	PR/CO
Gestión	Fundación Educativa Francisco Coll		

Fuente

Consejería de Educación Junta de Castilla y León



Dato área 242 m2 Fecha construcción mínima / máxima 1960 / 1960

Fuente Dirección General de Catastro

Código colegio	47004238					Zona escolarización	ZONA 1		
Tipo de educación	Infantil Iº	Infantil IIº	Primaria	ESO	Bachillerato	F.P. Medio	F.P. Superior	Especial	Otros
Nº Plazas		150	300	298	420				
Naturaleza		CO	CO	CO	PR				

Observaciones

Fuente

Consejería de Educación Junta de Castilla y León

REVISIÓN DEL PLAN GENERAL DE ORDENACIÓN URBANA DE VALLADOLID
INVENTARIO DE EQUIPAMIENTOS

Referencia Catastral	5315620UM5151E	Código identificación	ED.18.147
Nombre equipamiento	CPEI Santa Mónica		
Dirección postal	C/ De las Mercedes, 5	CP	47006
Tipo de equipamiento	Educativo		
Rango	Barrio	Naturaleza	PR
Gestión	-		

Fuente

Consejería de Educación Junta de Castilla y León



Dato área	800 m ²	Fecha construcción mínima / máxima	1984 / 1984
-----------	--------------------	------------------------------------	-------------

Fuente Dirección General de Catastro

Código colegio	47007732	Zona escolarización	ZONA 1
Tipo de educación	Infantil I ^o Infantil II ^o	Primaria ESO Bachillerato	F.P. Medio F.P. Superior Especial Otros
Nº Plazas	-		
Naturaleza	PR		

Observaciones

Fuente

Consejería de Educación Junta de Castilla y León

REVISIÓN DEL PLAN GENERAL DE ORDENACIÓN URBANA DE VALLADOLID
INVENTARIO DE EQUIPAMIENTOS

Equipamientos Educativos **1**

Referencia Catastral	4401801UM5140A	Código identificación	ED.18.154
Nombre equipamiento	CP Vicente Alexandre Primaria		
Dirección postal	Paseo Zorrilla, 186	CP	47006
Tipo de equipamiento	Educativo		
Rango	Barrio	Naturaleza	PU
Gestión	Comunidad Autónoma de Castilla y León		

Fuente

Consejería de Educación Junta de Castilla y León



Dato área 401 m2 Fecha construcción mínima / máxima 1950 / 1950

Fuente Dirección General de Catastro

Código colegio	47006107			Zona escolarización	ZONA 1				
Tipo de educación	Infantil Iº	Infantil IIº	Primaria	ESO	Bachillerato	F.P. Medio	F.P. Superior	Especial	Otros
Nº Plazas		150	275						
Naturaleza		PU	PU						

Observaciones

Fuente

Consejería de Educación Junta de Castilla y León

REVISIÓN DEL PLAN GENERAL DE ORDENACIÓN URBANA DE VALLADOLID
INVENTARIO DE EQUIPAMIENTOS

Referencia Catastral	4505001UM5140F	Código identificación	ED.19.010
Nombre equipamiento	IES Antonio Tovar		
Dirección postal	C/ Venezuela, S/n	CP	47014
Tipo de equipamiento	Educativo		
Rango	Municipal	Naturaleza	PU
Gestión	Comunidad Autónoma de Castilla y León		

Fuente

Consejería de Educación Junta de Castilla y León

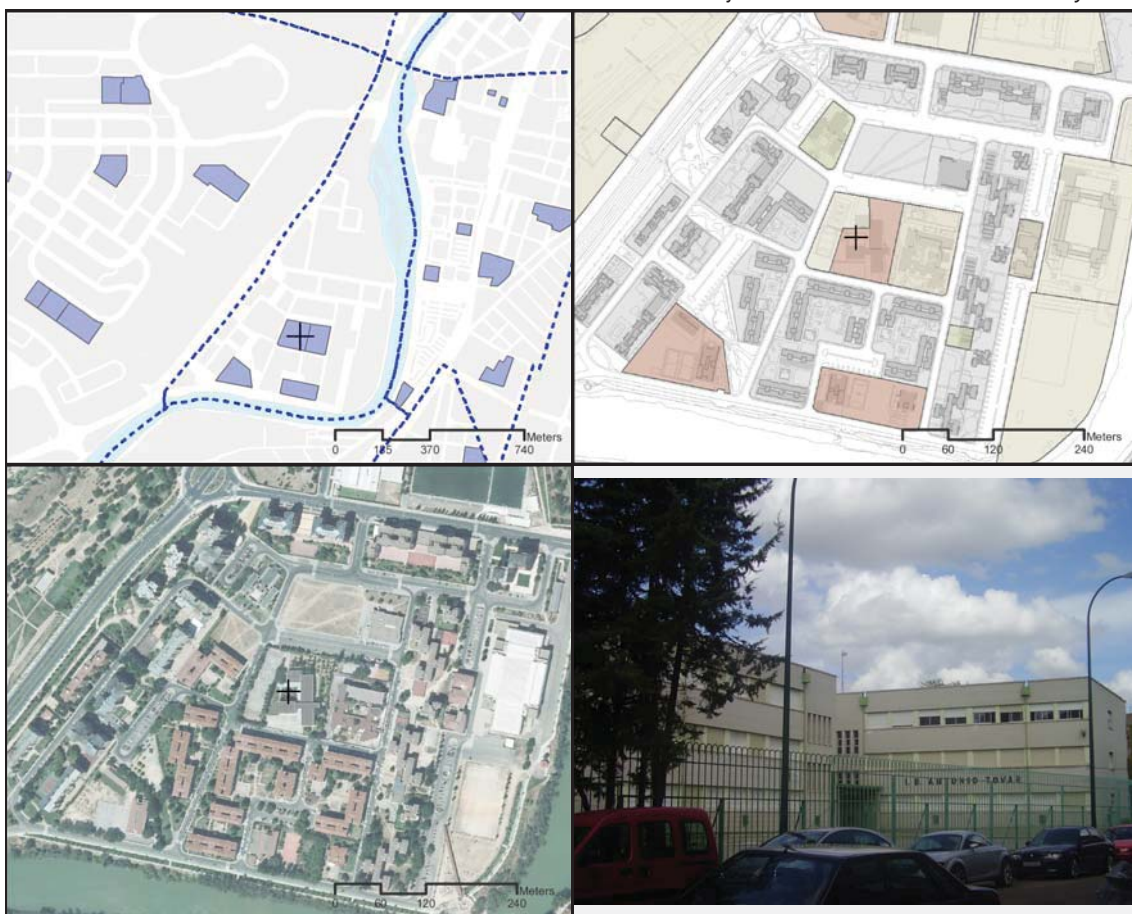

Dato área 11036 m2 Fecha construcción mínima / máxima 1981 / 1981

Fuente Dirección General de Catastro

Código colegio	47006171					Zona escolarización	ZONA 1		
Tipo de educación	Infantil Iº	Infantil IIº	Primaria	ESO	Bachillerato	F.P. Medio	F.P. Superior	Especial	Otros
Nº Plazas				-	x				
Naturaleza				PU	PU				

Observaciones

Fuente

Consejería de Educación Junta de Castilla y León

REVISIÓN DEL PLAN GENERAL DE ORDENACIÓN URBANA DE VALLADOLID
INVENTARIO DE EQUIPAMIENTOS

Equipamientos Educativos **1**

Referencia Catastral	4505001UM5140F	Código identificación	ED.19.018
Nombre equipamiento	EEI Casa Cuna		
Dirección postal	C/ Venezuela, 2	CP	47014
Tipo de equipamiento	Educativo		
Rango	Barrio	Naturaleza	PU
Gestión	Ayuntamiento de Valladolid		

Fuente

Consejería de Educación Junta de Castilla y León



Dato área 11036 m2 Fecha construcción mínima / máxima 1981 / 1981

Fuente Dirección General de Catastro

Código colegio	47011619			Zona escolarización	ZONA 1				
Tipo de educación	Infantil Iº	Infantil IIº	Primaria	ESO	Bachillerato	F.P. Medio	F.P. Superior	Especial	Otros
Nº Plazas	-								
Naturaleza	PU								

Observaciones

Fuente

Consejería de Educación Junta de Castilla y León

REVISIÓN DEL PLAN GENERAL DE ORDENACIÓN URBANA DE VALLADOLID
INVENTARIO DE EQUIPAMIENTOS

Referencia Catastral	4204001UM5140C	Código identificación	ED.19.065
Nombre equipamiento	CP Jorge Guillén		
Dirección postal	C/ Argentina, S/n	CP	47014
Tipo de equipamiento	Educativo		
Rango	Barrio	Naturaleza	PU
Gestión	Comunidad Autónoma de Castilla y León		

Fuente

Consejería de Educación Junta de Castilla y León



Dato área	7367 m ²	Fecha construcción mínima / máxima	1980 / 1980
-----------	---------------------	------------------------------------	-------------

Fuente Dirección General de Catastro

Código colegio	47005899	Zona escolarización	ZONA 1
Tipo de educación	Infantil Iº Infantil IIº	Primaria ESO Bachillerato	F.P. Medio F.P. Superior Especial Otros
Nº Plazas	75	125	
Naturaleza	PU	PU	

Observaciones

Fuente

Consejería de Educación Junta de Castilla y León

REVISIÓN DEL PLAN GENERAL DE ORDENACIÓN URBANA DE VALLADOLID
INVENTARIO DE EQUIPAMIENTOS

Equipamientos Educativos **1**

Referencia Catastral	4503201UM5140D	Código identificación	ED.19.121
Nombre equipamiento	EEI Platero		
Dirección postal	C/ Ecuador, 12	CP	47014
Tipo de equipamiento	Educativo		
Rango	Barrio	Naturaleza	PU
Gestión	Ayuntamiento de Valladolid		

Fuente

Consejería de Educación Junta de Castilla y León



Dato área 8572 m2 Fecha construcción mínima / máxima 1979 / 1979

Fuente Dirección General de Catastro

Código colegio	47007276	Zona escolarización	ZONA 1
Tipo de educación	Infantil Iº Infantil IIº	F.P. Medio F.P. Superior	Especial Otros
Nº Plazas	-		
Naturaleza	PU		

Observaciones

Fuente

Consejería de Educación Junta de Castilla y León

REVISIÓN DEL PLAN GENERAL DE ORDENACIÓN URBANA DE VALLADOLID
INVENTARIO DE EQUIPAMIENTOS

Referencia Catastral	4995202UM5049F	Código identificación	ED.20.116
Nombre equipamiento	CPERG Patrocinio de San José		
Dirección postal	Carretera Rueda, 62	CP	47008
Tipo de equipamiento	Educativo		
Rango	Barrio	Naturaleza	CO
Gestión	Religiosas de Jesús Redentor		

Fuente

Consejería de Educación Junta de Castilla y León



Dato área 17299 m² Fecha construcción mínima / máxima 1989 / 1989

Fuente Dirección General de Catastro

Código colegio	47004202					Zona escolarización	ZONA 1			
Tipo de educación	Infantil Iº	Infantil IIº	Primaria	ESO	Bachillerato	F.P. Medio	F.P. Superior	Especial	Otros	
Nº Plazas		75	150	120						
Naturaleza		CO	CO	CO						

Observaciones

Fuente

Consejería de Educación Junta de Castilla y León

REVISIÓN DEL PLAN GENERAL DE ORDENACIÓN URBANA DE VALLADOLID
INVENTARIO DE EQUIPAMIENTOS

Equipamientos Educativos **1**

Referencia Catastral	5100601UM5150A	Código identificación	ED.20.129
Nombre equipamiento	CPEI Romer		
Dirección postal	C/ Legion S/n	CP	47008
Tipo de equipamiento	Educativo		
Rango	Barrio	Naturaleza	PR
Gestión	-		

Fuente

Consejería de Educación Junta de Castilla y León



Dato área	1185 m2	Fecha construcción mínima / máxima	1973 / 1973
-----------	---------	------------------------------------	-------------

Fuente Dirección General de Catastro

Código colegio	47005607	Zona escolarización	ZONA 1
Tipo de educación	Infantil Iº Infantil IIº	Primaria ESO Bachillerato	F.P. Medio F.P. Superior Especial Otros
Nº Plazas	-		
Naturaleza	PR		

Observaciones

Fuente

Consejería de Educación Junta de Castilla y León

REVISIÓN DEL PLAN GENERAL DE ORDENACIÓN URBANA DE VALLADOLID
INVENTARIO DE EQUIPAMIENTOS

Referencia Catastral	5299601UM5059G	Código identificación	ED.20.153
Nombre equipamiento	CP Vicente Alexandre Infantil - Tobogán		
Dirección postal	C/ Doctor Moreno, 7	CP	47008
Tipo de equipamiento	Educativo		
Rango	Barrio	Naturaleza	PU
Gestión	Comunidad Autónoma de Castilla y León		

Fuente

Consejería de Educación Junta de Castilla y León

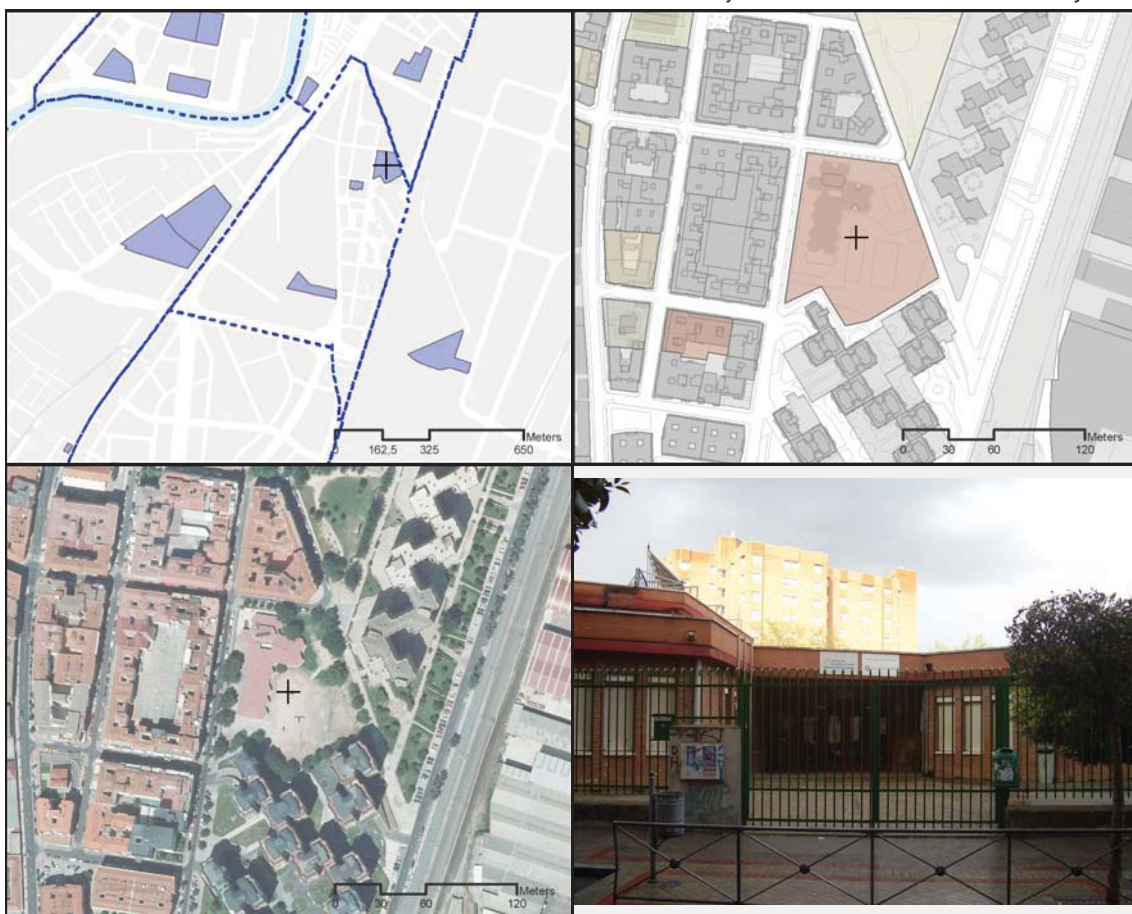

Dato área **7907 m²** Fecha construcción mínima / máxima **1978 / 1978**
 Fuente *Dirección General de Catastro*

Código colegio	47007495					Zona escolarización	ZONA 1		
Tipo de educación	Infantil Iº	Infantil IIº	Primaria	ESO	Bachillerato	F.P. Medio	F.P. Superior	Especial	Otros
Nº Plazas	-	150	275						
Naturaleza	PU	PU	PU						

Observaciones

Fuente

Consejería de Educación Junta de Castilla y León

REVISIÓN DEL PLAN GENERAL DE ORDENACIÓN URBANA DE VALLADOLID
INVENTARIO DE EQUIPAMIENTOS

Equipamientos Educativos **1**

Referencia Catastral	5395031UM5059E	Código identificación	ED.21.060
Nombre equipamiento	CPERG Internacional de Valladolid		
Dirección postal	C/ General Solchaga, 107	CP	47008
Tipo de equipamiento	Educativo		
Rango	Municipal	Naturaleza	PR
Gestión	Colegio Internacional de Valladolid, S.L.		

Fuente

Consejería de Educación Junta de Castilla y León

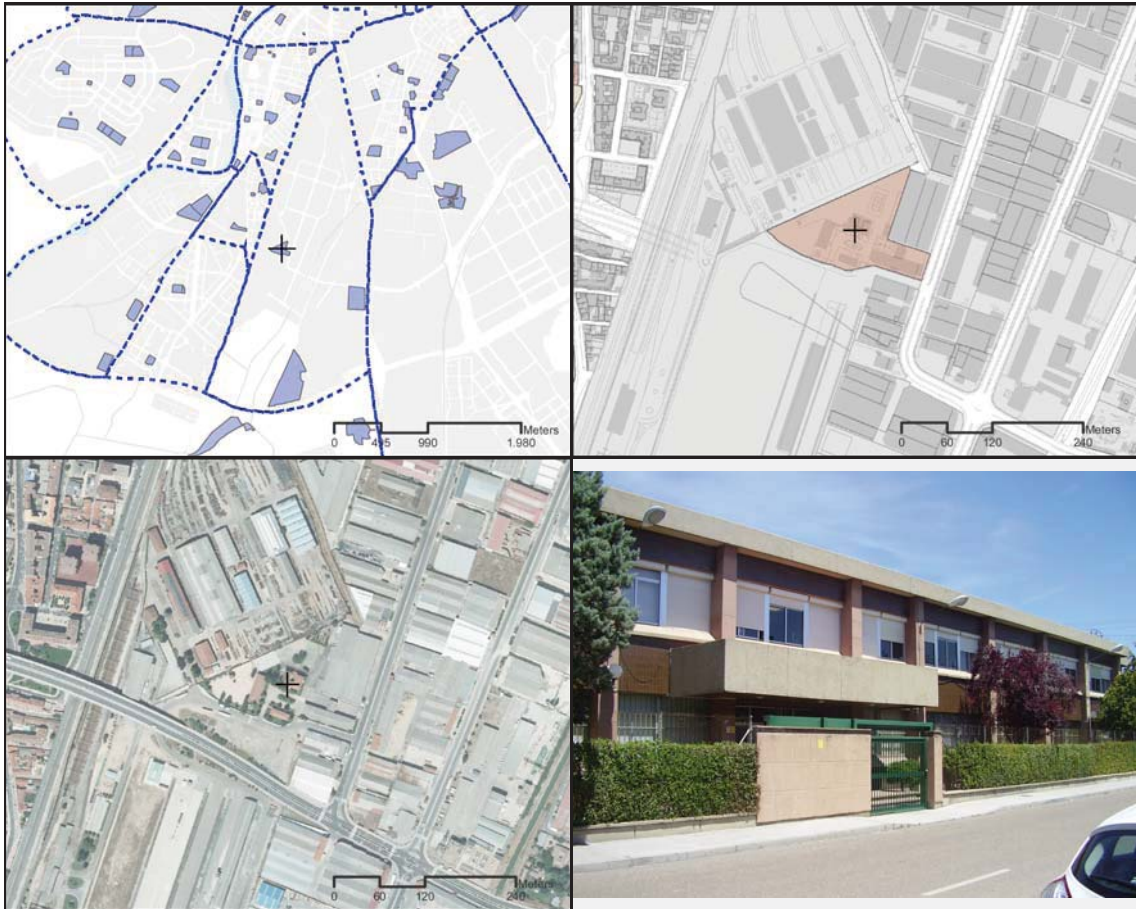

Dato área 134946 m2 Fecha construcción mínima / máxima 1979 / 1979

Fuente Dirección General de Catastro

Código colegio	47007653					Zona escolarización	ZONA 2		
Tipo de educación	Infantil Iº	Infantil IIº	Primaria	ESO	Bachillerato	F.P. Medio	F.P. Superior	Especial	Otros
Nº Plazas		94	150	120					
Naturaleza		PR	PR	PR					

Observaciones

Fuente

Consejería de Educación Junta de Castilla y León

REVISIÓN DEL PLAN GENERAL DE ORDENACIÓN URBANA DE VALLADOLID
INVENTARIO DE EQUIPAMIENTOS

Referencia Catastral	5580501UM5058B	Código identificación	ED.21.109
Nombre equipamiento	CPERG Nuestra Señora del Rosario		
Dirección postal	Carretera Arcas Reales Apto. 178	CP	47008
Tipo de equipamiento	Educativo		
Rango	Municipal	Naturaleza	PR/CO
Gestión	Congregación. PP. Dominicos		

Fuente

Consejería de Educación Junta de Castilla y León

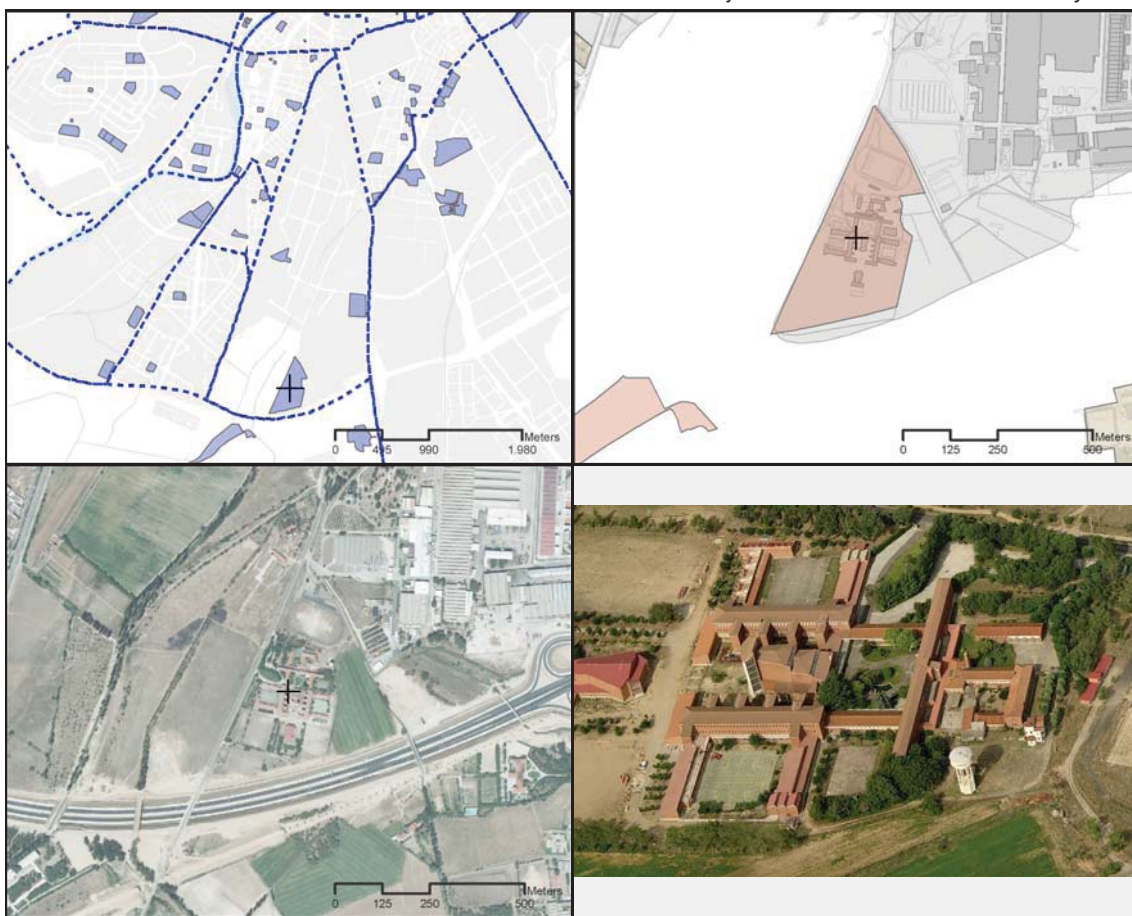

Dato área 163971 m2 Fecha construcción mínima / máxima 1952 / 1952

Fuente Dirección General de Catastro

Código colegio	47004135					Zona escolarización	ZONA 2		
Tipo de educación	Infantil Iº	Infantil IIº	Primaria	ESO	Bachillerato	F.P. Medio	F.P. Superior	Especial	Otros
Nº Plazas	75	200	240	240	280	30	196		
Naturaleza	PR	CO	CO	CO	PR	PR	PR		

Observaciones

Fuente

Consejería de Educación Junta de Castilla y León

REVISIÓN DEL PLAN GENERAL DE ORDENACIÓN URBANA DE VALLADOLID
INVENTARIO DE EQUIPAMIENTOS

Equipamientos Educativos **1**

Referencia Catastral	5985503UM5058F	Código identificación	ED.21.135
Nombre equipamiento	CPFPE San Agustín		
Dirección postal	Avda. Madrid 38	CP	47008
Tipo de equipamiento	Educativo		
Rango	Municipal	Naturaleza	PR/CO
Gestión	PP. Agustinos Recoletos		

Fuente

Consejería de Educación Junta de Castilla y León

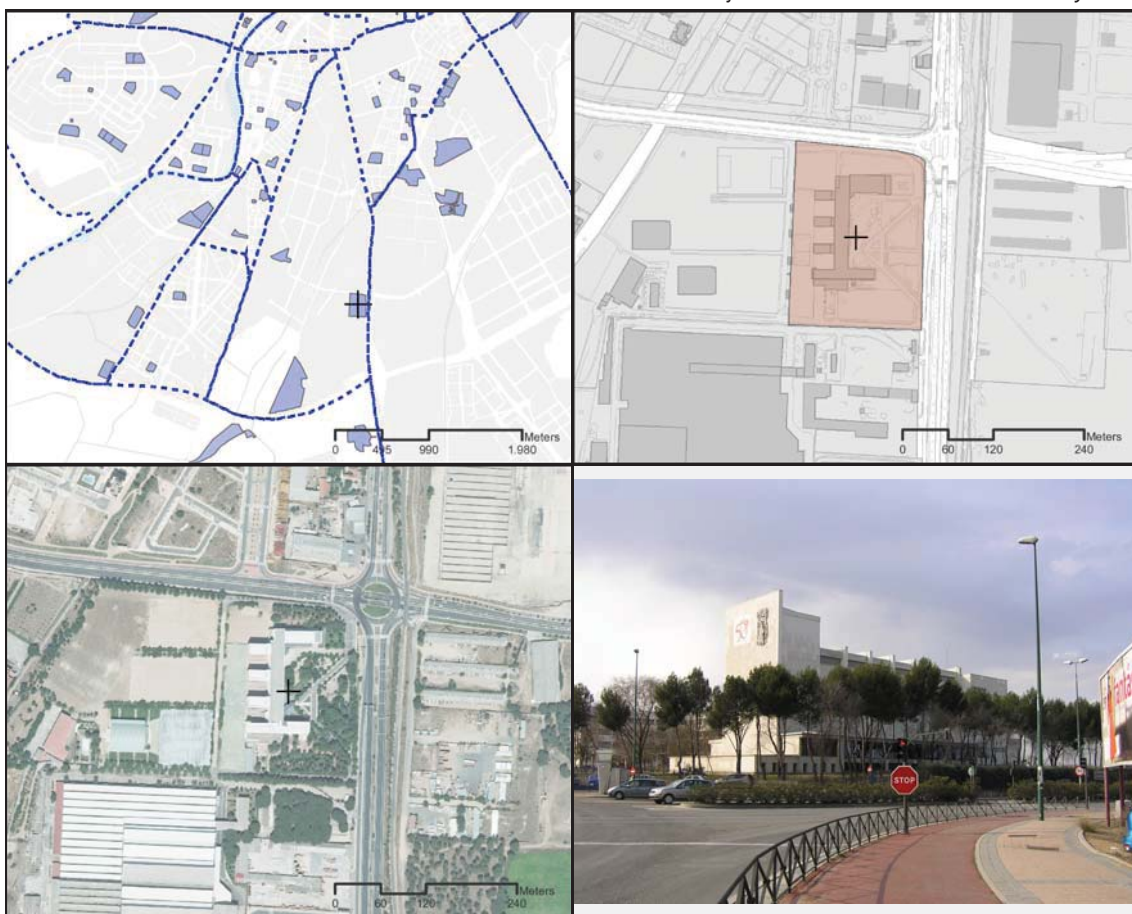

Dato área 314978 m2 Fecha construcción mínima / máxima 1968 / 2006

Fuente Dirección General de Catastro

Código colegio	47004263					Zona escolarización	ZONA 2		
Tipo de educación	Infantil Iº	Infantil IIº	Primaria	ESO	Bachillerato	F.P. Medio	F.P. Superior	Especial	Otros
Nº Plazas		300	750	720	700				
Naturaleza		CO	CO	CO	PR				

Observaciones

Fuente

Consejería de Educación Junta de Castilla y León

REVISIÓN DEL PLAN GENERAL DE ORDENACIÓN URBANA DE VALLADOLID
INVENTARIO DE EQUIPAMIENTOS

Referencia Catastral	3113501UM5131C	Código identificación	ED.22.049
Nombre equipamiento	CP Francisco Pino		
Dirección postal	C/ Hernando de Acuña, 79	CP	47014
Tipo de equipamiento	Educativo		
Rango	Barrio	Naturaleza	PU
Gestión	Comunidad Autónoma de Castilla y León		

Fuente

Consejería de Educación Junta de Castilla y León



Dato área	31213 m ²	Fecha construcción mínima / máxima	0 / 0
-----------	----------------------	------------------------------------	-------

Fuente Dirección General de Catastro

Código colegio	47010937					Zona escolarización	ZONA 1		
Tipo de educación	Infantil Iº	Infantil IIº	Primaria	ESO	Bachillerato	F.P. Medio	F.P. Superior	Especial	Otros
Nº Plazas		150	175						
Naturaleza		PU	PU						

Observaciones

Fuente

Consejería de Educación Junta de Castilla y León

REVISIÓN DEL PLAN GENERAL DE ORDENACIÓN URBANA DE VALLADOLID
INVENTARIO DE EQUIPAMIENTOS

Equipamientos Educativos **1**

Referencia Catastral	3614706UM5131D	Código identificación	ED.22.059
Nombre equipamiento	CP Ignacio Martín Baro		
Dirección postal	C/ Juan De Valladolid, 10	CP	47014
Tipo de equipamiento	Educativo		
Rango	Barrio	Naturaleza	PU
Gestión	Comunidad Autónoma de Castilla y León		

Fuente

Consejería de Educación Junta de Castilla y León



Dato área 3381 m2 Fecha construcción mínima / máxima 1983 / 1983

Fuente Dirección General de Catastro

Código colegio	47007033					Zona escolarización	ZONA 1		
Tipo de educación	Infantil Iº	Infantil IIº	Primaria	ESO	Bachillerato	F.P. Medio	F.P. Superior	Especial	Otros
Nº Plazas		225	450						
Naturaleza		PU	PU						

Observaciones

Fuente

Consejería de Educación Junta de Castilla y León

REVISIÓN DEL PLAN GENERAL DE ORDENACIÓN URBANA DE VALLADOLID
INVENTARIO DE EQUIPAMIENTOS

Referencia Catastral	3506843UM5130F	Código identificación	ED.22.066
Nombre equipamiento	IES José Jiménez Lozano		
Dirección postal	C/ Ciudad De La Habana, Esqu. Felipe Luis Martín	CP	47014
Tipo de equipamiento	Educativo		
Rango	Municipal	Naturaleza	PU
Gestión	Comunidad Autónoma de Castilla y León		

Fuente

Consejería de Educación Junta de Castilla y León



Dato área	748 m ²	Fecha construcción mínima / máxima	2003 / 2003
-----------	--------------------	------------------------------------	-------------

Fuente Dirección General de Catastro

Código colegio	47011309					Zona escolarización	ZONA 1		
Tipo de educación	Infantil Iº	Infantil IIº	Primaria	ESO	Bachillerato	F.P. Medio	F.P. Superior	Especial	Otros
Nº Plazas				-	x				
Naturaleza				PU	PU				

Observaciones

Fuente

Consejería de Educación Junta de Castilla y León

REVISIÓN DEL PLAN GENERAL DE ORDENACIÓN URBANA DE VALLADOLID
INVENTARIO DE EQUIPAMIENTOS

Equipamientos Educativos **1**

Referencia Catastral	3506829UM5130F	Código identificación	ED.22.073
Nombre equipamiento	IES Julián Marías		
Dirección postal	C/ Eusebio González Suárez, S/n	CP	47014
Tipo de equipamiento	Educativo		
Rango	Municipal	Naturaleza	PU
Gestión	Comunidad Autónoma de Castilla y León		

Fuente

Consejería de Educación Junta de Castilla y León



Dato área 7866 m2 Fecha construcción mínima / máxima 1998 / 1998

Fuente Dirección General de Catastro

Código colegio	47007525			Zona escolarización	ZONA 1				
Tipo de educación	Infantil Iº	Infantil IIº	Primaria	ESO	Bachillerato	F.P. Medio	F.P. Superior	Especial	Otros
Nº Plazas				-	x	60	140		
Naturaleza				PU	PU	PU	PU		

Observaciones

Fuente

Consejería de Educación Junta de Castilla y León

REVISIÓN DEL PLAN GENERAL DE ORDENACIÓN URBANA DE VALLADOLID
INVENTARIO DE EQUIPAMIENTOS

Referencia Catastral	4111601UM5141A	Código identificación	ED.22.091
Nombre equipamiento	EEI Mafalda y Guille		
Dirección postal	C/ Remigio Cabello, 2	CP	47014
Tipo de equipamiento	Educativo		
Rango	Barrio	Naturaleza	PU
Gestión	Ayuntamiento de Valladolid		

Fuente

Consejería de Educación Junta de Castilla y León



Dato área 15007 m² Fecha construcción mínima / máxima 1983 / 1986

Fuente Dirección General de Catastro

Código colegio	47007355			Zona escolarización	ZONA 1				
Tipo de educación	Infantil Iº	Infantil IIº	Primaria	ESO	Bachillerato	F.P. Medio	F.P. Superior	Especial	Otros
Nº Plazas	-								
Naturaleza	PU								

Observaciones

Fuente

Consejería de Educación Junta de Castilla y León

REVISIÓN DEL PLAN GENERAL DE ORDENACIÓN URBANA DE VALLADOLID
INVENTARIO DE EQUIPAMIENTOS

Equipamientos Educativos **1**

Referencia Catastral	3506829UM5130F	Código identificación	ED.22.095
Nombre equipamiento	CP Marina Escobar. Infantil		
Dirección postal	C/ Eusebio González Suárez, 45	CP	47014
Tipo de equipamiento	Educativo		
Rango	Barrio	Naturaleza	PU
Gestión	Comunidad Autónoma de Castilla y León		

Fuente

Consejería de Educación Junta de Castilla y León



Dato área 7866 m2 Fecha construcción mínima / máxima 1998 / 1998

Fuente Dirección General de Catastro

Código colegio	47007343					Zona escolarización	ZONA 1		
Tipo de educación	Infantil Iº	Infantil IIº	Primaria	ESO	Bachillerato	F.P. Medio	F.P. Superior	Especial	Otros
Nº Plazas		300	600						
Naturaleza		PU	PU						

Observaciones

Fuente

Consejería de Educación Junta de Castilla y León

REVISIÓN DEL PLAN GENERAL DE ORDENACIÓN URBANA DE VALLADOLID
INVENTARIO DE EQUIPAMIENTOS

Referencia Catastral	3506829UM5130F	Código identificación	ED.22.096
Nombre equipamiento	CP Marina Escobar. Primaria		
Dirección postal	C/ Eusebio González Suárez, 45	CP	47014
Tipo de equipamiento	Educativo		
Rango	Barrio	Naturaleza	PU
Gestión	Comunidad Autónoma de Castilla y León		

Fuente

Consejería de Educación Junta de Castilla y León



Dato área 7866 m2 Fecha construcción mínima / máxima 1998 / 1998

Fuente Dirección General de Catastro

Código colegio	47007343					Zona escolarización	ZONA 1		
Tipo de educación	Infantil Iº	Infantil IIº	Primaria	ESO	Bachillerato	F.P. Medio	F.P. Superior	Especial	Otros
Nº Plazas		300	600						
Naturaleza		PU	PU						

Observaciones

Fuente

Consejería de Educación Junta de Castilla y León

REVISIÓN DEL PLAN GENERAL DE ORDENACIÓN URBANA DE VALLADOLID
INVENTARIO DE EQUIPAMIENTOS

Equipamientos Educativos **1**

Referencia Catastral	3614702UM5131D	Código identificación	ED.22.115
Nombre equipamiento	IES Parquesol		
Dirección postal	C/ Juan De Valladolid, 28 Bis	CP	47014
Tipo de equipamiento	Educativo		
Rango	Municipal	Naturaleza	PU
Gestión	Comunidad Autónoma de Castilla y León		

Fuente *Consejería de Educación Junta de Castilla y León*



Dato área	7794 m2	Fecha construcción mínima / máxima	1991 / 1991
<i>Fuente</i> <i>Dirección General de Catastro</i>			

Código colegio	47007011				Zona escolarización	ZONA 1			
Tipo de educación	Infantil Iº	Infantil IIº	Primaria	ESO	Bachillerato	F.P. Medio	F.P. Superior	Especial	Otros
Nº Plazas				-	x				
Naturaleza				PU	PU				

Observaciones

Fuente *Consejería de Educación Junta de Castilla y León*

REVISIÓN DEL PLAN GENERAL DE ORDENACIÓN URBANA DE VALLADOLID
INVENTARIO DE EQUIPAMIENTOS

Referencia Catastral	3506833UM5130F	Código identificación	ED.22.118
Nombre equipamiento	CPEI Pequeña Luna		
Dirección postal	C/ Ciudad De La Habana, 39	CP	47014
Tipo de equipamiento	Educativo		
Rango	Barrio	Naturaleza	PR
Gestión	-		

Fuente

Consejería de Educación Junta de Castilla y León



Dato área 630 m² Fecha construcción mínima / máxima 0 / 0

Fuente Dirección General de Catastro

Código colegio	47011048					Zona escolarización	ZONA 1			
Tipo de educación	Infantil Iº	Infantil IIº	Primaria	ESO	Bachillerato	F.P. Medio	F.P. Superior	Especial	Otros	
Nº Plazas	-									
Naturaleza	PR									

Observaciones

Fuente

Consejería de Educación Junta de Castilla y León

REVISIÓN DEL PLAN GENERAL DE ORDENACIÓN URBANA DE VALLADOLID
INVENTARIO DE EQUIPAMIENTOS

Equipamientos Educativos **1**

Referencia Catastral	3812505UM5131B	Código identificación	ED.22.124
Nombre equipamiento	CP Profesor Tierno Galván		
Dirección postal	C/ Manuel Silvela, S/n	CP	47014
Tipo de equipamiento	Educativo		
Rango	Barrio	Naturaleza	PU
Gestión	Comunidad Autónoma de Castilla y León		

Fuente

Consejería de Educación Junta de Castilla y León



Dato área 11092 m2 Fecha construcción mínima / máxima 1986 / 1986

Fuente Dirección General de Catastro

Código colegio	47006582					Zona escolarización	ZONA 1			
Tipo de educación	Infantil Iº	Infantil IIº	Primaria	ESO	Bachillerato	F.P. Medio	F.P. Superior	Especial	Otros	
Nº Plazas		225	500							
Naturaleza		PU	PU							

Observaciones

Fuente

Consejería de Educación Junta de Castilla y León

REVISIÓN DEL PLAN GENERAL DE ORDENACIÓN URBANA DE VALLADOLID
INVENTARIO DE EQUIPAMIENTOS

Referencia Catastral	3211107UM5131A	Código identificación	ED.22.150
Nombre equipamiento	CPEI Trastes		
Dirección postal	C/ Juan García Hortelano, 11	CP	47014
Tipo de equipamiento	Educativo		
Rango	Barrio	Naturaleza	PR
Gestión	-		

Fuente

Consejería de Educación Junta de Castilla y León



Dato área	1561 m ²	Fecha construcción mínima / máxima	1994 / 1994
-----------	---------------------	------------------------------------	-------------

Fuente Dirección General de Catastro

Código colegio	47007756					Zona escolarización	ZONA 1		
Tipo de educación	Infantil I ^o	Infantil II ^o	Primaria	ESO	Bachillerato	F.P. Medio	F.P. Superior	Especial	Otros
Nº Plazas	-								
Naturaleza	PR								

Observaciones

Fuente

Consejería de Educación Junta de Castilla y León

REVISIÓN DEL PLAN GENERAL DE ORDENACIÓN URBANA DE VALLADOLID
INVENTARIO DE EQUIPAMIENTOS

Equipamientos Educativos **1**

Referencia Catastral	4598121UM5049H	Código identificación	ED.23.003
Nombre equipamiento	CP Alonso Berruguete		
Dirección postal	Camino Viejo De Simancas, 21	CP	47008
Tipo de equipamiento	Educativo		
Rango	Barrio	Naturaleza	PU
Gestión	Comunidad Autónoma de Castilla y León		

Fuente

Consejería de Educación Junta de Castilla y León



Dato área	143 m2	Fecha construcción mínima / máxima	0 / 0
-----------	--------	------------------------------------	-------

Fuente Dirección General de Catastro

Código colegio	47006089				Zona escolarización	ZONA 1			
Tipo de educación	Infantil Iº	Infantil IIº	Primaria	ESO	Bachillerato	F.P. Medio	F.P. Superior	Especial	Otros
Nº Plazas		225	450						
Naturaleza		PU	PU						

Observaciones

Fuente

Consejería de Educación Junta de Castilla y León

REVISIÓN DEL PLAN GENERAL DE ORDENACIÓN URBANA DE VALLADOLID
INVENTARIO DE EQUIPAMIENTOS

Referencia Catastral	4598134UM5049H	Código identificación	ED.23.011
Nombre equipamiento	CPERG Apostolado del Sagrado Corazón		
Dirección postal	Camino Viejo De Simancas, 23	CP	47008
Tipo de equipamiento	Educativo		
Rango	Municipal	Naturaleza	PR/CO
Gestión	Religiosas del Apostolado del Sagrado Corazón de Jesús		

Fuente *Consejería de Educación Junta de Castilla y León*



Dato área 266 m2 Fecha construcción mínima / máxima 1940 / 1940
 Fuente *Dirección General de Catastro*

Código colegio	47003556					Zona escolarización	ZONA 1		
Tipo de educación	Infantil Iº	Infantil IIº	Primaria	ESO	Bachillerato	F.P. Medio	F.P. Superior	Especial	Otros
Nº Plazas		225	450	360	280				
Naturaleza		CO	CO	CO	PR				

Observaciones

Fuente *Consejería de Educación Junta de Castilla y León*

REVISIÓN DEL PLAN GENERAL DE ORDENACIÓN URBANA DE VALLADOLID
INVENTARIO DE EQUIPAMIENTOS

Equipamientos Educativos **1**

Referencia Catastral	3785010UM5038F	Código identificación	ED.23.034
Nombre equipamiento	CP El Peral		
Dirección postal	C/ José Velicia s/n	CP	47008
Tipo de equipamiento	Educativo		
Rango	Barrio	Naturaleza	PU
Gestión	Comunidad Autónoma de Castilla y León		

Fuente

Consejería de Educación Junta de Castilla y León



Dato área 185 m2 Fecha construcción mínima / máxima 1979 / 1979

Fuente Dirección General de Catastro

Código colegio	47011401					Zona escolarización	ZONA 1		
Tipo de educación	Infantil Iº	Infantil IIº	Primaria	ESO	Bachillerato	F.P. Medio	F.P. Superior	Especial	Otros
Nº Plazas		75	50						
Naturaleza		PU	PU						

Observaciones

Fuente

Consejería de Educación Junta de Castilla y León

REVISIÓN DEL PLAN GENERAL DE ORDENACIÓN URBANA DE VALLADOLID
INVENTARIO DE EQUIPAMIENTOS

Referencia Catastral	3989001UM5038H	Código identificación	ED.23.074
Nombre equipamiento	CPEI Kid's Garden 2		
Dirección postal	C/ Cañada Real, 108	CP	47008
Tipo de equipamiento	Educativo		
Rango	Barrio	Naturaleza	PR
Gestión	-		

Fuente

Consejería de Educación Junta de Castilla y León



Dato área	0 m ²	Fecha construcción mínima / máxima	1950 / 1950
-----------	------------------	------------------------------------	-------------

Fuente Dirección General de Catastro

Código colegio	47011103	Zona escolarización	ZONA 1
Tipo de educación	Infantil Iº Infantil IIº	Primaria ESO Bachillerato	F.P. Medio F.P. Superior Especial Otros
Nº Plazas	-		
Naturaleza	PR		

Observaciones

Fuente

Consejería de Educación Junta de Castilla y León

Referencia Catastral	3482501UM5038A	Código identificación	ED.23.108
Nombre equipamiento	CPERG Nuestra Señora del Pilar		
Dirección postal	C/ Cañada Real, 220	CP	47008
Tipo de equipamiento	Educativo		
Rango	Municipal	Naturaleza	PR/CO
Gestión	Fundación Educación Marianista Domingo Lázaro		

Fuente

Consejería de Educación Junta de Castilla y León



Dato área 75905 m2 Fecha construcción mínima / máxima 1953 / 2004

Fuente Dirección General de Catastro

Código colegio	47004111					Zona escolarización	ZONA 1			
Tipo de educación	Infantil Iº	Infantil IIº	Primaria	ESO	Bachillerato	F.P. Medio	F.P. Superior	Especial	Otros	
Nº Plazas		225	300	240	272					
Naturaleza		CO	CO	CO	PR					

Observaciones

Fuente

Consejería de Educación Junta de Castilla y León

REVISIÓN DEL PLAN GENERAL DE ORDENACIÓN URBANA DE VALLADOLID
INVENTARIO DE EQUIPAMIENTOS

Referencia Catastral	4598121UM5049H	Código identificación	ED.23.119
Nombre equipamiento	IES Pinar de la Rubia		
Dirección postal	Camino Viejo De Simancas, 19	CP	47008
Tipo de equipamiento	Educativo		
Rango	Municipal	Naturaleza	PU
Gestión	Comunidad Autónoma de Castilla y León		

Fuente

Consejería de Educación Junta de Castilla y León



Dato área 143 m2 Fecha construcción mínima / máxima 0 / 0

Fuente Dirección General de Catastro

Código colegio	47005863					Zona escolarización	ZONA 1		
Tipo de educación	Infantil Iº	Infantil IIº	Primaria	ESO	Bachillerato	F.P. Medio	F.P. Superior	Especial	Otros
Nº Plazas				-	x				
Naturaleza				PU	PU				

Observaciones

Fuente

Consejería de Educación Junta de Castilla y León

REVISIÓN DEL PLAN GENERAL DE ORDENACIÓN URBANA DE VALLADOLID
INVENTARIO DE EQUIPAMIENTOS

Equipamientos Educativos **1**

Referencia Catastral	4290702UM5049A	Código identificación	ED.24.019
Nombre equipamiento	EEI Cascanueces		
Dirección postal	C/ Boedo, 18	CP	47008
Tipo de equipamiento	Educativo		
Rango	Barrio	Naturaleza	PU
Gestión	Ayuntamiento de Valladolid		

Fuente

Consejería de Educación Junta de Castilla y León



Dato área	10446 m2	Fecha construcción mínima / máxima	2007 / 2007
-----------	----------	------------------------------------	-------------

Fuente Dirección General de Catastro

Código colegio	47011334	Zona escolarización	ZONA 1
Tipo de educación	Infantil Iº Infantil IIº	Primaria ESO Bachillerato	F.P. Medio F.P. Superior Especial Otros
Nº Plazas	-		
Naturaleza	PU		

Observaciones

Fuente

Consejería de Educación Junta de Castilla y León

REVISIÓN DEL PLAN GENERAL DE ORDENACIÓN URBANA DE VALLADOLID
INVENTARIO DE EQUIPAMIENTOS

Referencia Catastral	3982302UM5038B	Código identificación	ED.24.090
Nombre equipamiento	CPEI Mafalda		
Dirección postal	Paseo Ortega Y Gasset, 7	CP	47008
Tipo de equipamiento	Educativo		
Rango	Barrio	Naturaleza	PR
Gestión	-		

Fuente

Consejería de Educación Junta de Castilla y León



Dato área	1150 m ²	Fecha construcción mínima / máxima	0 / 0
-----------	---------------------	------------------------------------	-------

Fuente Dirección General de Catastro

Código colegio	47011127	Zona escolarización	ZONA 1
Tipo de educación	Infantil Iº Infantil IIº	Primaria ESO Bachillerato	F.P. Medio F.P. Superior Especial Otros
Nº Plazas	-		
Naturaleza	PR		

Observaciones

Fuente

Consejería de Educación Junta de Castilla y León

REVISIÓN DEL PLAN GENERAL DE ORDENACIÓN URBANA DE VALLADOLID
INVENTARIO DE EQUIPAMIENTOS

Equipamientos Educativos **1**

Referencia Catastral	4290702UM5049A	Código identificación	ED.24.114
Nombre equipamiento	CP Parque Alameda		
Dirección postal	C/ Boedo, 16	CP	47008
Tipo de equipamiento	Educativo		
Rango	Barrio	Naturaleza	PU
Gestión	Comunidad Autónoma de Castilla y León		

Fuente

Consejería de Educación Junta de Castilla y León



Dato área 10446 m2 Fecha construcción mínima / máxima 2007 / 2007

Fuente Dirección General de Catastro

Código colegio	47007574	Zona escolarización	ZONA 1
Tipo de educación	Infantil Iº Infantil IIº	Primaria ESO Bachillerato	F.P. Medio F.P. Superior Especial Otros
Nº Plazas	150	175	
Naturaleza	PU	PU	

Observaciones

Fuente

Consejería de Educación Junta de Castilla y León

REVISIÓN DEL PLAN GENERAL DE ORDENACIÓN URBANA DE VALLADOLID
INVENTARIO DE EQUIPAMIENTOS

Referencia Catastral	8030316UM5183A	Código identificación	ED.25.009
Nombre equipamiento	CP Antonio Machado		
Dirección postal	C/ La Pilarica, 59	CP	47011
Tipo de equipamiento	Educativo		
Rango	Barrio	Naturaleza	PU
Gestión	Comunidad Autónoma de Castilla y León		

Fuente

Consejería de Educación Junta de Castilla y León

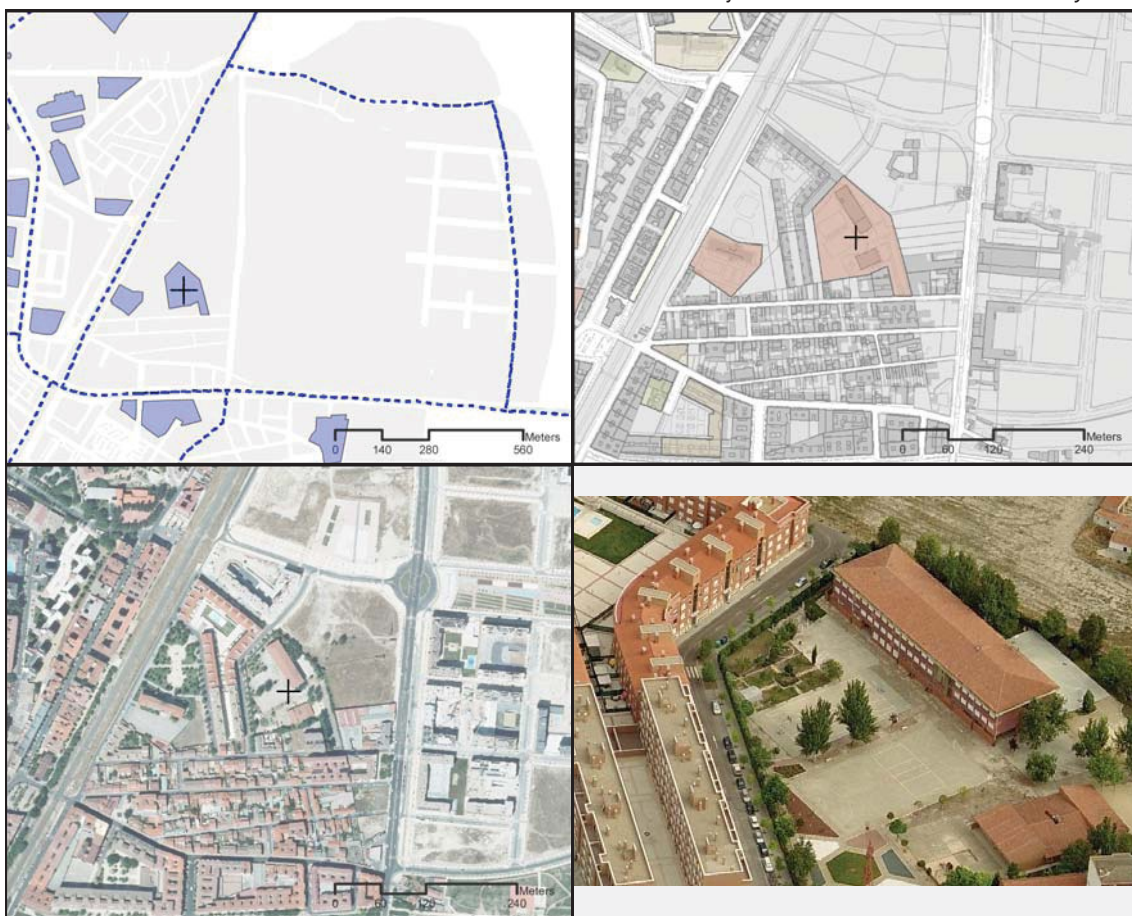

Dato área 869 m2 Fecha construcción mínima / máxima 1965 / 1965

Fuente Dirección General de Catastro

Código colegio	47005887					Zona escolarización	ZONA 2		
Tipo de educación	Infantil Iº	Infantil IIº	Primaria	ESO	Bachillerato	F.P. Medio	F.P. Superior	Especial	Otros
Nº Plazas		25	100						
Naturaleza		PU	PU						

Observaciones

Fuente

Consejería de Educación Junta de Castilla y León

REVISIÓN DEL PLAN GENERAL DE ORDENACIÓN URBANA DE VALLADOLID
INVENTARIO DE EQUIPAMIENTOS

Equipamientos Educativos **1**

Referencia Catastral	8030343UM5183A	Código identificación	ED.25.127
Nombre equipamiento	CPERG Reinado del Corazón de Jesús y Ntra. Sra. Del Pilar		
Dirección postal	C/ Salud, 45	CP	47011
Tipo de equipamiento	Educativo		
Rango	Barrio	Naturaleza	CO
Gestión	Celadoras del Reinado del Corazón de Jesús		

Fuente

Consejería de Educación Junta de Castilla y León



Dato área	127 m2	Fecha construcción mínima / máxima	0 / 0
-----------	--------	------------------------------------	-------

Fuente Dirección General de Catastro

Código colegio	47004950					Zona escolarización	ZONA 2			
Tipo de educación	Infantil Iº	Infantil IIº	Primaria	ESO	Bachillerato	F.P. Medio	F.P. Superior	Especial	Otros	
Nº Plazas	-	75	150	116						
Naturaleza	PR	CO	CO	CO						

Observaciones

Fuente

Consejería de Educación Junta de Castilla y León

REVISIÓN DEL PLAN GENERAL DE ORDENACIÓN URBANA DE VALLADOLID
INVENTARIO DE EQUIPAMIENTOS

Referencia Catastral	7408678UM5170G	Código identificación	ED.26.028
Nombre equipamiento	IES Delicias		
Dirección postal	Paseo Juan Carlos I, 20	CP	47012
Tipo de equipamiento	Educativo		
Rango	Municipal	Naturaleza	PU
Gestión	Comunidad Autónoma de Castilla y León		

Fuente

Consejería de Educación Junta de Castilla y León



Dato área	10159 m2	Fecha construcción mínima / máxima	1979 / 1979
-----------	----------	------------------------------------	-------------

Fuente Dirección General de Catastro

Código colegio	47004913					Zona escolarización	ZONA 2		
Tipo de educación	Infantil Iº	Infantil IIº	Primaria	ESO	Bachillerato	F.P. Medio	F.P. Superior	Especial	Otros
Nº Plazas				-	x				
Naturaleza				PU	PU				

Observaciones

Fuente

Consejería de Educación Junta de Castilla y León

Referencia Catastral	7397134UM5079G	Código identificación	ED.26.057
Nombre equipamiento	CPER Hijas de Jesús Sagrada Familia		
Dirección postal	Carretera de Segovia, s/n	CP	47012
Tipo de equipamiento	Educativo		
Rango	Municipal	Naturaleza	PR/CO
Gestión	Hijas de Jesús		

Fuente

Consejería de Educación Junta de Castilla y León



Dato área 98 m2 Fecha construcción mínima / máxima 0 / 0

Fuente Dirección General de Catastro

Código colegio	47004226					Zona escolarización	ZONA 2		
Tipo de educación	Infantil Iº	Infantil IIº	Primaria	ESO	Bachillerato	F.P. Medio	F.P. Superior	Especial	Otros
Nº Plazas	-	225	450	180	280				
Naturaleza	PR	CO	CO	CO	PR				

Observaciones

Fuente

Consejería de Educación Junta de Castilla y León

REVISIÓN DEL PLAN GENERAL DE ORDENACIÓN URBANA DE VALLADOLID
INVENTARIO DE EQUIPAMIENTOS

Referencia Catastral	7408679UM5170G	Código identificación	ED.26.113
Nombre equipamiento	CP Pablo Picasso		
Dirección postal	Paseo Juan Carlos I, 26	CP	47012
Tipo de equipamiento	Educativo		
Rango	Barrio	Naturaleza	PU
Gestión	Comunidad Autónoma de Castilla y León		

Fuente

Consejería de Educación Junta de Castilla y León



Dato área 12629 m2 Fecha construcción mínima / máxima 1980 / 1980

Fuente Dirección General de Catastro

Código colegio	47006077					Zona escolarización	ZONA 2			
Tipo de educación	Infantil Iº	Infantil IIº	Primaria	ESO	Bachillerato	F.P. Medio	F.P. Superior	Especial	Otros	
Nº Plazas		225	400							
Naturaleza		PU	PU							

Observaciones

Fuente

Consejería de Educación Junta de Castilla y León

REVISIÓN DEL PLAN GENERAL DE ORDENACIÓN URBANA DE VALLADOLID
INVENTARIO DE EQUIPAMIENTOS

Equipamientos Educativos **1**

Referencia Catastral	7408679UM5170G	Código identificación	ED.26.126
Nombre equipamiento	IES Ramón y Cajal		
Dirección postal	Paseo Juan Carlos I, 22	CP	47012
Tipo de equipamiento	Educativo		
Rango	Municipal	Naturaleza	PU
Gestión	Comunidad Autónoma de Castilla y León		

Fuente

Consejería de Educación Junta de Castilla y León



Dato área 12629 m2 Fecha construcción mínima / máxima 1980 / 1980

Fuente Dirección General de Catastro

Código colegio	47005841					Zona escolarización	ZONA 2		
Tipo de educación	Infantil Iº	Infantil IIº	Primaria	ESO	Bachillerato	F.P. Medio	F.P. Superior	Especial	Otros
Nº Plazas				-	x	190	120		
Naturaleza				PU	PU	PU	PU		

Observaciones

Fuente

Consejería de Educación Junta de Castilla y León

REVISIÓN DEL PLAN GENERAL DE ORDENACIÓN URBANA DE VALLADOLID
INVENTARIO DE EQUIPAMIENTOS

Referencia Catastral	6802710UM5160B	Código identificación	ED.26.143
Nombre equipamiento	CPERG San Viator		
Dirección postal	Paseo Juan Carlos I, 12	CP	47008
Tipo de equipamiento	Educativo		
Rango	Barrio	Naturaleza	CO
Gestión	Clérigos de San Viator		

Fuente

Consejería de Educación Junta de Castilla y León



Dato área 17192 m2 Fecha construcción mínima / máxima 1980 / 1980

Fuente Dirección General de Catastro

Código colegio	47004408					Zona escolarización	ZONA 2			
Tipo de educación	Infantil Iº	Infantil IIº	Primaria	ESO	Bachillerato	F.P. Medio	F.P. Superior	Especial	Otros	
Nº Plazas		150	300	240						
Naturaleza		CO	CO	CO						

Observaciones

Fuente

Consejería de Educación Junta de Castilla y León

REVISIÓN DEL PLAN GENERAL DE ORDENACIÓN URBANA DE VALLADOLID
INVENTARIO DE EQUIPAMIENTOS

Equipamientos Educativos **1**

Referencia Catastral	7306201UM5170E	Código identificación	ED.26.156
Nombre equipamiento	CEO Zambrana		
Dirección postal	Pso. De Juan Carlos I, 14	CP	47012
Tipo de equipamiento	Educativo		
Rango	Supramunicipal	Naturaleza	PU
Gestión	Comunidad Autónoma de Castilla y León		

Fuente

Consejería de Educación Junta de Castilla y León



Dato área	4263 m2	Fecha construcción mínima / máxima	2001 / 2001
-----------	---------	------------------------------------	-------------

Fuente Dirección General de Catastro

Código colegio	47003258	Zona escolarización	ZONA 2
Tipo de educación	Infantil Iº Infantil IIº	Primaria ESO Bachillerato	F.P. Medio F.P. Superior Especial Otros
Nº Plazas	-	-	-
Naturaleza	PU	PU	PU

Observaciones

Fuente

Consejería de Educación Junta de Castilla y León

Referencia Catastral	7397105UM5079G	Código identificación	ED.26.191
Nombre equipamiento	Universidad Europea Miguel de Cervantes		
Dirección postal	C /Padre Julio Chevalier, 2	CP	47012
Tipo de equipamiento	Educativo Universitario		
Rango	Supramunicipal	Naturaleza	PR
Gestión	Universidad Europea Miguel de Cervantes		

Fuente Informe Universidad, Ciudad y Transporte en Valladolid - Elaboración propia



Dato área 84315 m2 Fecha construcción mínima / máxima 1966 / 2005

Fuente Dirección General de Catastro

Campus Otros
 Plazas - alumnos

Observaciones

Fuente Informe Universidad, Ciudad y Transporte en Valladolid - Elaboración propia

REVISIÓN DEL PLAN GENERAL DE ORDENACIÓN URBANA DE VALLADOLID
INVENTARIO DE EQUIPAMIENTOS

Equipamientos Educativos **1**

Referencia Catastral	Código identificación ED.27.001		
Nombre equipamiento	CPFPE ACEIMAR		
Dirección postal	Camino Viejo De Simancas, Km. 4	CP	47008
Tipo de equipamiento	Educativo		
Rango	Municipal	Naturaleza	PR
Gestión	Escuela Superior de Imagen y Sonido ACEIMAR, S.L.		

Fuente

Consejería de Educación Junta de Castilla y León

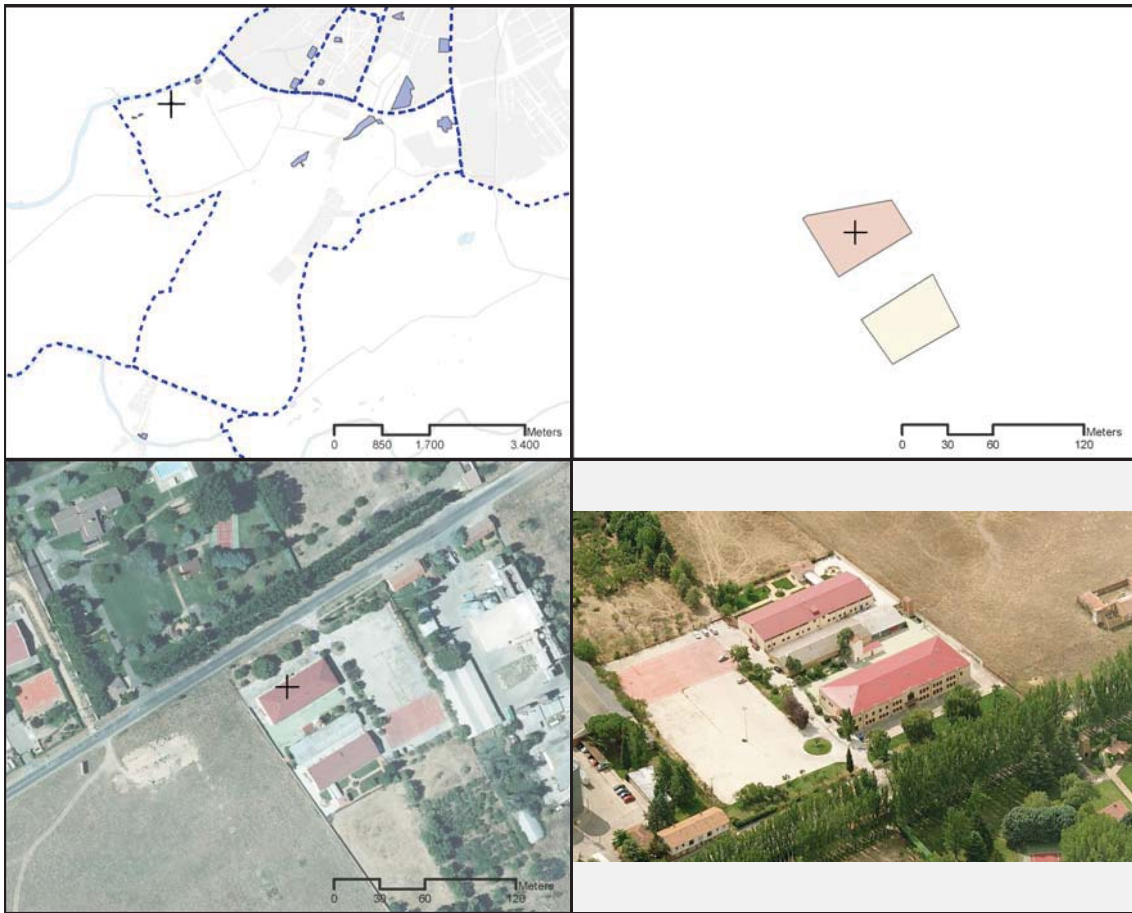

Dato área 0 m² Fecha construcción mínima / máxima 0 / 0

Fuente Dirección General de Catastro

Código colegio	47007744			Zona escolarización	ZONA 1				
Tipo de educación	Infantil Iº	Infantil IIº	Primaria	ESO	Bachillerato	F.P. Medio	F.P. Superior	Especial	Otros
Nº Plazas									
Naturaleza						PR	PR		

Observaciones

Fuente

Consejería de Educación Junta de Castilla y León

REVISIÓN DEL PLAN GENERAL DE ORDENACIÓN URBANA DE VALLADOLID
INVENTARIO DE EQUIPAMIENTOS

Referencia Catastral	5309D02UM5036H	Código identificación	ED.27.013
Nombre equipamiento	CPERG Ave María		
Dirección postal	Carretera de Rueda, 232	CP	47008
Tipo de equipamiento	Educativo		
Rango	Municipal	Naturaleza	PR/CO
Gestión	Hermanas Carmelitas de la Caridad		

Fuente

Consejería de Educación Junta de Castilla y León

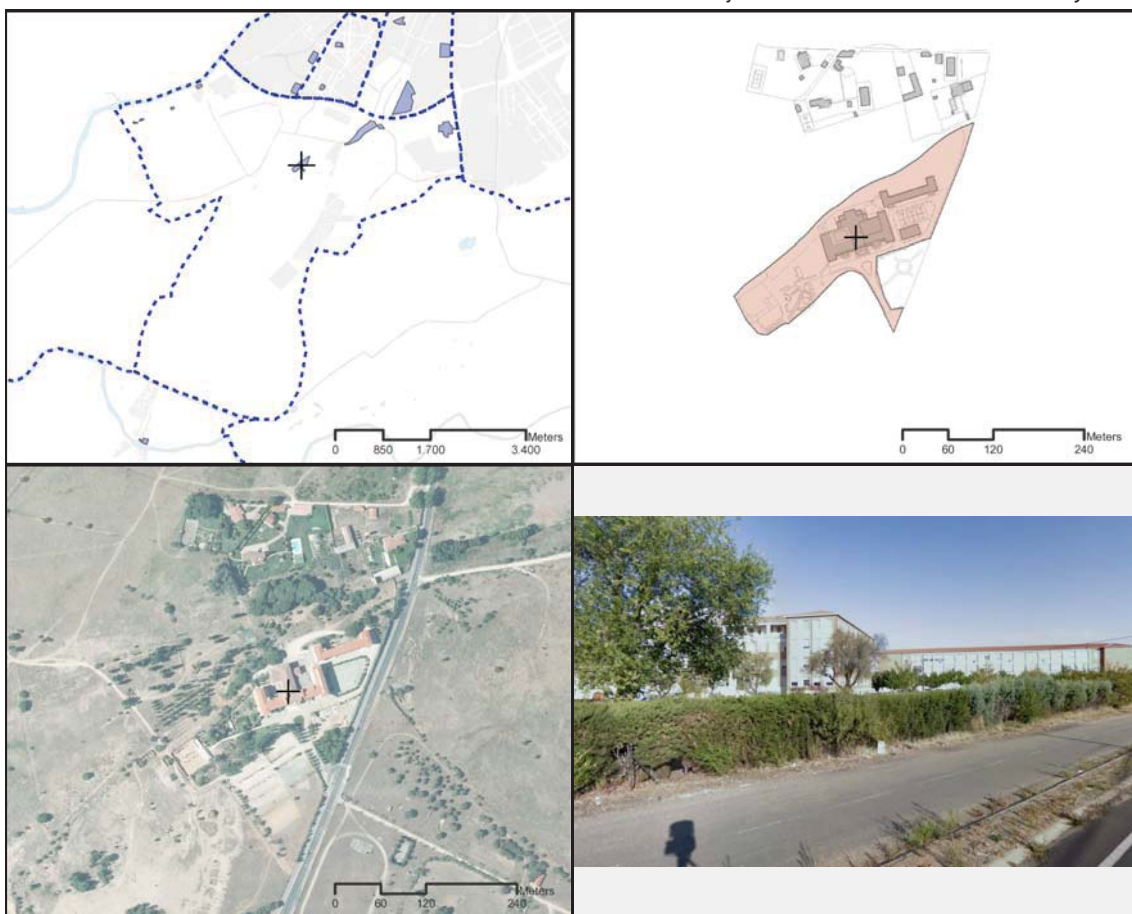

Dato área 908 m2 Fecha construcción mínima / máxima 0 / 0

Fuente Dirección General de Catastro

Código colegio	47003571					Zona escolarización	ZONA 1		
Tipo de educación	Infantil Iº	Infantil IIº	Primaria	ESO	Bachillerato	F.P. Medio	F.P. Superior	Especial	Otros
Nº Plazas	-	150	325	360	280	120			
Naturaleza	PR	CO	CO	CO	PR	CO			

Observaciones

Fuente

Consejería de Educación Junta de Castilla y León

REVISIÓN DEL PLAN GENERAL DE ORDENACIÓN URBANA DE VALLADOLID
INVENTARIO DE EQUIPAMIENTOS

Equipamientos Educativos **1**

Referencia Catastral	Código identificación ED.27.035		
Nombre equipamiento	CPEE Eel Pino		
Dirección postal	Cmn. Viejo de Simancas	CP	47008
Tipo de equipamiento	Educativo		
Rango	Supramunicipal	Naturaleza	CO
Gestión	-		

Fuente

Consejería de Educación Junta de Castilla y León

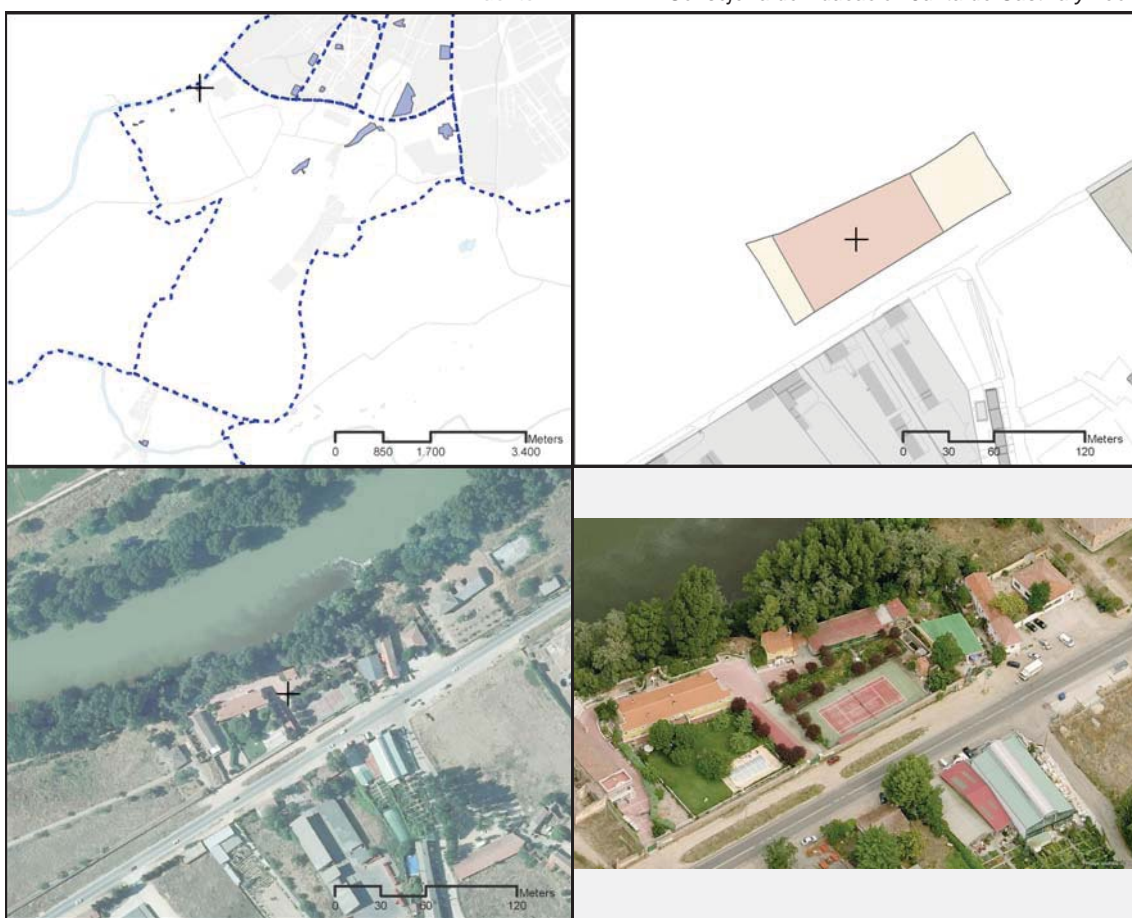

Dato área 0 m² Fecha construcción mínima / máxima 0 / 0

Fuente Dirección General de Catastro

Código colegio	47007094			Zona escolarización	ZONA 1				
Tipo de educación	Infantil Iº	Infantil IIº	Primaria	ESO	Bachillerato	F.P. Medio	F.P. Superior	Especial	Otros
Nº Plazas							-		
Naturaleza							CO		

Observaciones

Fuente

Consejería de Educación Junta de Castilla y León

REVISIÓN DEL PLAN GENERAL DE ORDENACIÓN URBANA DE VALLADOLID
INVENTARIO DE EQUIPAMIENTOS

Referencia Catastral	Código identificación ED.27.061		
Nombre equipamiento	CPERG Internado Sagrada Familia		
Dirección postal	Carretera Arcas Reales, Km. 3,4	CP	47008
Tipo de equipamiento	Educativo		
Rango	Municipal	Naturaleza	PR
Gestión	Congregación de Hermanos de la Sagrada Familia		

Fuente

Consejería de Educación Junta de Castilla y León

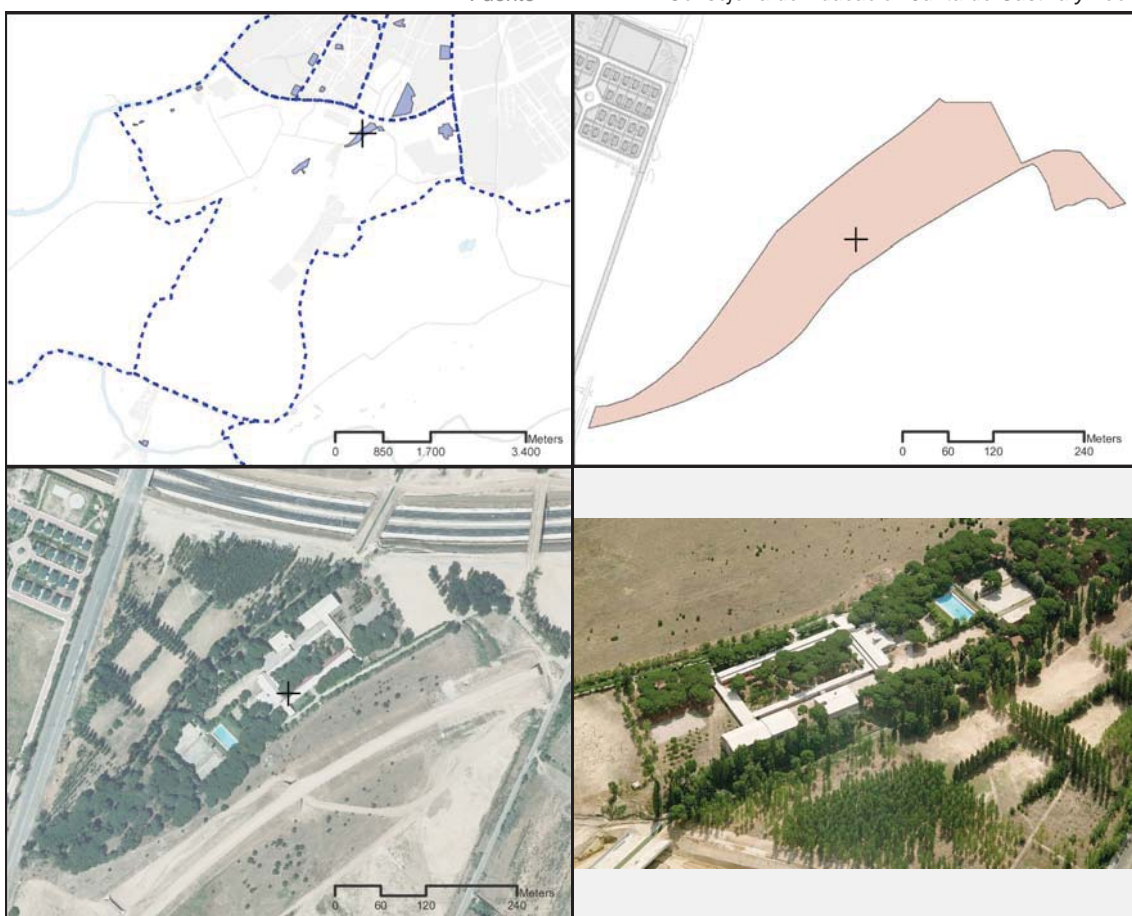

Dato área 0 m2 Fecha construcción mínima / máxima 0 / 0

Fuente Dirección General de Catastro

Código colegio	47004810			Zona escolarización	ZONA 2				
Tipo de educación	Infantil Iº	Infantil IIº	Primaria	ESO	Bachillerato	F.P. Medio	F.P. Superior	Especial	Otros
Nº Plazas			-	-	x				
Naturaleza			PR	PR	PR				

Observaciones

Fuente

Consejería de Educación Junta de Castilla y León

REVISIÓN DEL PLAN GENERAL DE ORDENACIÓN URBANA DE VALLADOLID
INVENTARIO DE EQUIPAMIENTOS

Equipamientos Educativos **1**

Referencia Catastral	6275001UM5067C	Código identificación	ED.27.141
Nombre equipamiento	CEE San Juan de Dios - Instituto Médico Pedagógico		
Dirección postal	Ctra.de Madrid, Km 185	CP	47008
Tipo de equipamiento	Educativo		
Rango	Supramunicipal	Naturaleza	PU
Gestión	-		

Fuente

Consejería de Educación Junta de Castilla y León



Dato área	45480 m2	Fecha construcción mínima / máxima	1963 / 1963
-----------	----------	------------------------------------	-------------

Fuente Dirección General de Catastro

Código colegio	47003775	Zona escolarización	ZONA 2
Tipo de educación	Infantil Iº Infantil IIº	F.P. Medio F.P. Superior	Especial Otros
Nº Plazas	-		
Naturaleza	PU		

Observaciones

Fuente

Consejería de Educación Junta de Castilla y León

Referencia Catastral	Código identificación ED.27.190		
Nombre equipamiento	INEA, E. U. de Ingeniería Técnica Agrícola		
Dirección postal	Cmn. de Simancas, Km 4,5	CP	47006
Tipo de equipamiento	Educativo Universitario		
Rango	Supramunicipal	Naturaleza	PR
Gestión	Instituto Nacional para la Educación de los Adultos		

Fuente *Informe Universidad, Ciudad y Transporte en Valladolid - Elaboración propia*

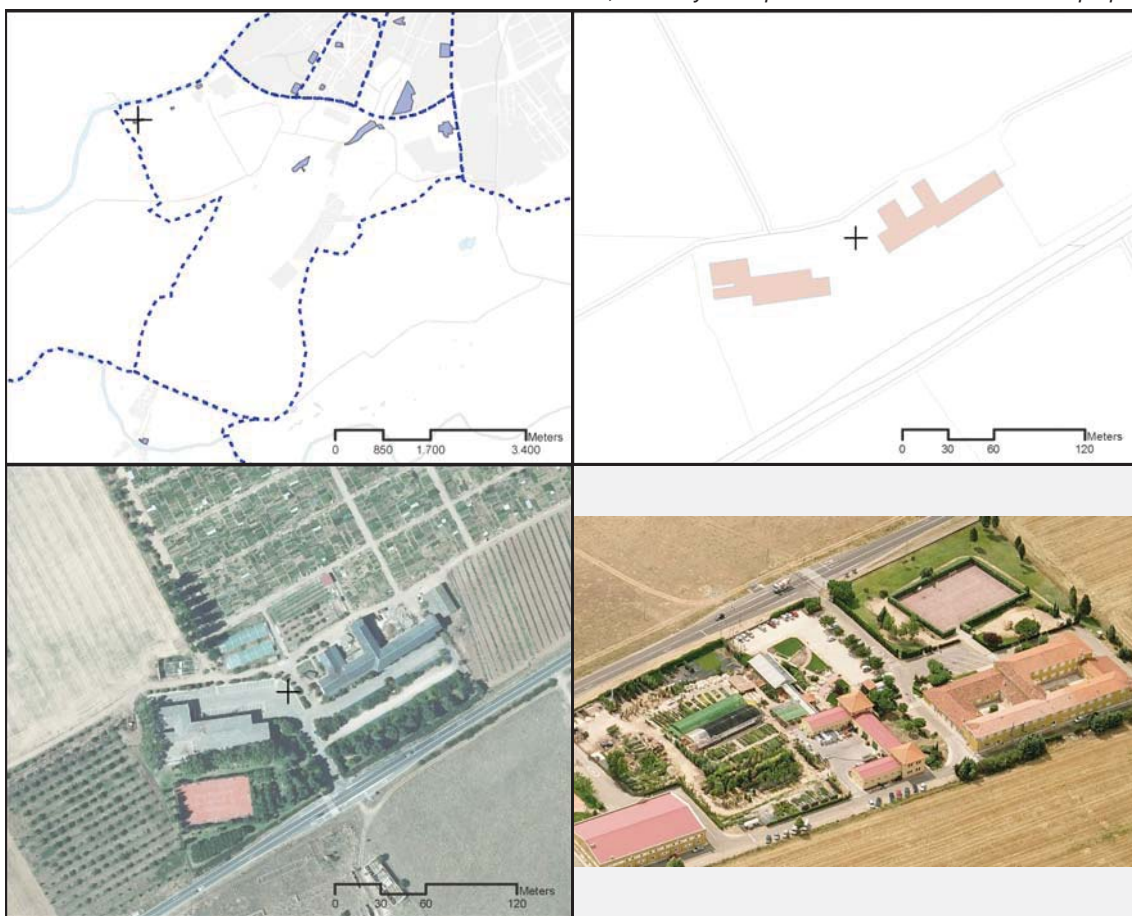

Dato área 0 m2 Fecha construcción mínima / máxima 0 / 0

Fuente *Dirección General de Catastro*

Campus Otros
 Plazas - alumnos

Observaciones

Fuente *Informe Universidad, Ciudad y Transporte en Valladolid - Elaboración propia*

REVISIÓN DEL PLAN GENERAL DE ORDENACIÓN URBANA DE VALLADOLID
INVENTARIO DE EQUIPAMIENTOS

Equipamientos Educativos **1**

Referencia Catastral	0819501UM5001H	Código identificación	ED.28.107
Nombre equipamiento	CP Nuestra Señora del Duero		
Dirección postal	C/ Real, 115	CP	47152
Tipo de equipamiento	Educativo		
Rango	Barrio	Naturaleza	PU
Gestión	Comunidad Autónoma de Castilla y León		

Fuente

Consejería de Educación Junta de Castilla y León



Dato área 10073 m2 Fecha construcción mínima / máxima 1975 / 1994

Fuente Dirección General de Catastro

Código colegio	47003167					Zona escolarización	ZONA 1		
Tipo de educación	Infantil Iº	Infantil IIº	Primaria	ESO	Bachillerato	F.P. Medio	F.P. Superior	Especial	Otros
Nº Plazas		-	-						
Naturaleza		PU	PU						

Observaciones

Fuente

Consejería de Educación Junta de Castilla y León

CONCLUSIONES

El presente inventario de los equipamientos educativos no pretende ser un diagnóstico sino ofrecer toda la información útil para hacer uno. La localización de los centros y las informaciones que de ellos se han encontrado constituyen una herramienta indispensable para el conocimiento y el análisis de los equipamientos educativos en Valladolid. Esta información permite reflejar la situación hoy en día de la enseñanza, pública, concertada o privada, trayendo a la luz algunas fortalezas y debilidades del sistema educativo local. A través de ella se pueden analizar las características de provisión de los equipamientos, la localización espacial y sus dimensiones en la ciudad. Todos los datos recopilados permiten un análisis espacial de dichos centros para cada grado de enseñanza, naturaleza y número de plazas. Este trabajo es útil para un diagnóstico previo a la planificación que busque la eficiencia funcional.

Para facilitar la comprensión y distribución espacial de los equipamientos en las fichas globales se han incluido zonas buffer cuyo diámetro varía entre 400m, 800m y 1200m, dependiendo de las características particulares de cada tipo de equipamiento.

Del análisis de los centros educativos se evidencia como para la educación pre-universitaria Valladolid es una ciudad bien equipada y con un buen balance entre público y privado en la mayoría de los grados de enseñanza.

La situación de la educación infantil de primer grado (0-3 años) es la más problemática. La oferta pública de estos centros se centra sobre todo en la parte oeste del río, mientras las privadas ocupan la mayoría del centro histórico de la ciudad. Comparando este grado de educación con las guarderías presentes en el término municipal parece evidente como allí en las zonas donde hay más déficit de educación infantil han ido surgiendo guarderías.

Las lagunas más evidentes de colegios públicos para la educación infantil de segundo grado y la educación primaria se encuentran en el centro histórico, a ambos lados del río a la altura del parque de las Moreras y en la zona de Campo Grande. Se nota una falta tanto de centros públicos como de privados en barrios como Las Flores, Covareza Sureste y el PAU Santa Ana. El déficit de colegios en Santos-Pilarica Este y Villa del Prado es debido a la falta de población que todavía no ha ido ocupando estos nuevos barrios.

Para lo que atañe ESO y bachillerato se puede evidenciar una falta de centros de educación pública a lo largo del Paseo Zorrilla y la zona norte del Campus universitario. Por otra parte hay una falta total, tanto pública cuanto privada, en toda Covaresa, Las Flores, Barrio España y en el empalme entre Circular y Delicias.

Las zonas de los campus penetran como una cuña desde el Noreste de la ciudad organizando a sus alrededores todas las residencias universitarias. El campus de Huerta del Rey y los privados se encuentran en una situación más aislada.

