

EQUIPAMIENTOS DEPORTIVOS

4

Los equipamientos deportivos en Valladolid se han clasificado de acuerdo a su tipología y se han recopilando los datos disponibles.

A cada equipamiento le ha sido asignado un código de identificación dividido en tres partes (AA.00.000) La primera indica la clase del equipamiento y está formada por dos letras, la segunda el barrio donde se encuentra y está formado por dos números, la tercera un código de tres cifras único para cada clase de equipamiento.

Los datos de los centros deportivos se han obtenido de diversas fuentes: Fundación Municipal de Deportes, Censo Nacional de Instalaciones Deportivas y elaboración propia. Entre los datos obtenidos están: nombre del centro, dirección, naturaleza, gestión, régimen de acceso y si son sede de alguna federación o club deportivo. Por otra parte, a través de los datos facilitados por Catastro se han podido detectar las parcelas donde se halla cada centro, su referencia catastral, su área y los años de construcción mínima y máxima.

A cada equipamiento se le asignado un rango: supramunicipal, municipal o barrio. En el rango supramunicipal entran todos los centros de tecnificación, así como el Estadio José Zorrilla, el Polideportivo Huerta del Rey, y el Polideportivo Pisuerga, por ser las sedes de los equipos vallisoletanos de fútbol, balonmano y baloncesto, respectivamente. En el rango municipal entran todas las instalaciones deportivas únicas o casi únicas en la ciudad, los grandes centros deportivos, y los centros sociales deportivos. En el rango barrio se incluyen las piscinas, las pistas deportivas, y los complejos municipales de menor escala.

Las fichas de los equipamientos deportivos son de dos tipos, globales e individuales.

Hay una ficha global para todos los equipamientos deportivos en conjunto, y otra para las piscinas. Cada ficha global está compuesta por un listado con los nombres de los centros, el código de identificación y la naturaleza (pública o privada). Para facilitar la consulta de los datos en los mapas de las fichas globales han sido insertados los números de los barrios.

En la ficha individual de cada equipamiento se han registrado todas las informaciones recopiladas, dos mapas de emplazamiento a diferente escala, el primero marcando la parcela y todos los equipamientos de su clase, el segundo a escala menor señalando la parcela y todos los equipamientos a su alrededor, una ortofoto a la misma escala del mapa anterior y una foto.

LISTADO DE LOS EQUIPAMIENTOS DEPORTIVOS

DE.1b.135	Zona Deportiva Campo Grande	DE.04.116	Pista Polidep C/ San Fernando
DE.1c.051	Embarcadero Las Moreras	DE.05.036	Comp. de Piragüismo Tenerías
DE.1c.129	Pistas Polideportiva Las Moreras	DE.05.071	Pab. Polidep Ponce de León
DE.1d.137	Instalaciones Universitarias Ruiz Hernández	DE.05.136	Zona Deportiva Ribera del Río Pisuerga
DE.03.066	Pab. Polidep Miriam Blasco	DE.06.008	Campo Fútbol Soto de la Medinilla
DE.03.079	Parque de los Viveros	DE.06.028	Centros de Iniciativa Ciudadana Conde Ansúrez
DE.03.119	Pista Polidep Juan Manuel Sánchez	DE.06.038	Comp. Dep Barrio de España
DE.04.007	Campo Fútbol Ribera de Castilla	DE.06.046	Comp. Dep Soto de la Medinilla
DE.04.033	Colegio Publico Gutiérrez del Castillo	DE.06.103	Pista de Patinaje Marqués de Suances
DE.04.035	Comp. de Piragüismo Narciso Suárez	DE.06.114	Pista Polid. Soto de la Medinilla
DE.04.060	Pab. Polidep Gonzalo de Berceo	DE.06.125	Pistas de Petanca Parque de la Campiña
DE.04.072	Pab. Polidep Rondilla	DE.07.014	Campos de Juventud Río Esgueva
DE.04.083	Parque Ribera de Castilla	DE.07.025	Centro Municipal de Formación Profesional
DE.04.086	Pis. Cub. de Ribera de Castilla	DE.07.027	Centro Perfeccionamiento Técnico Dep Río

	Esgueva	DE.19.047	Comp. Dep y Ocio El Palero
DE.07.113	Pista Deportes Autóctonos en Barrio la Pilarica	DE.19.055	I.B. Antonio Tovar
DE.07.115	Pista Polidep Barrio Belén	DE.19.070	Pab. Polidep Pisuerga
DE.08.026	Centro Municipal José Luis Mosquera	DE.20.100	Pista de Baloncesto Sayago
DE.08.048	Comp. Polidep C.P. Giner de Los Ríos	DE.21.043	Comp. Dep Las Norias de Santa Victoria
DE.08.062	Pab. Polidep Huerta del Rey	DE.22.019	Campos Fútbol Fh
DE.08.077	Parque de las Eras	DE.22.052	Estadio Municipal de MotoCross
DE.08.078	Parque de los Alcores	DE.22.053	Frontón Barrio de Parquesol
DE.08.080	Parque Huerta del Rey	DE.22.054	Hospital Psiquiátrico Doctor Villacian
DE.08.084	Paseo Deportivo	DE.22.065	Pab. Polidep Lalo García
DE.08.093	Pista de Baloncesto C/ Belago 1	DE.22.073	Pab. Polidep Tierno Galván
DE.08.094	Pista de Baloncesto C/ Belago 9	DE.22.088	Pis. Cub. Parquesol
DE.08.095	Pista de Baloncesto C/ Miseses	DE.22.105	Pista de Patinaje Parque de los Almendros
DE.08.099	Pista de Baloncesto Huerta del Rey	DE.22.109	Pista de Petanca 2 Parque de Los Almendros
DE.09.020	Campos Fútbol Luis Minguela	DE.22.111	Pista de Petanca Parque de Los Almendros
DE.09.042	Comp. Dep La Victoria	DE.22.117	Pista Polidep de Parquesol
DE.09.064	Pab. Polidep La Victoria	DE.22.122	Pista Polidep Santa Ana
DE.10.017	Campos Fútbol Emilio Morollón	DE.22.126	Pistas de Tenis de Parquesol
DE.10.040	Comp. Dep Ciudad de Valladolid	DE.22.133	Polidep. Parquesol -Ciudad Valladolid
DE.10.044	Comp. Dep Los Cerros	DE.23.005	Campo Fútbol Hermanos Lesmes
DE.10.076	Parque de las Contiendas	DE.23.063	Pab. Polidep La Rubia
DE.12.001	Campo Fútbol 7 Mercaolid	DE.23.108	Pista de Patinaje Valladolid
DE.13.012	Campo Vuelo los Alcotanes	DE.23.127	Pistas Deportes Autóctonos La Rubia
DE.13.030	Club de Golf la Galera	DE.24.015	Campos Fútbol 7 Paula López
DE.13.118	Pista Polidep en la Overuela	DE.24.022	Centro de Deportes y Ocio Covaresa Siglo XX
DE.14.057	Instalaciones de Petanca Pajarillos	DE.24.037	Comp. de Tenis Covaresa
DE.14.059	Pab. Polidep Cristóbal Colón	DE.24.069	Pab. Polidep Pilar Fernández Valderra
DE.14.087	Pis. Cub. Henar Alonso-Pimentel	DE.24.097	Pista de Baloncesto Covaresa I
DE.14.128	Pistas Deportivas Antiguo Mercado Central	DE.24.098	Pista de Baloncesto Covaresa II
DE.15.003	Campo Fútbol Don Bosco	DE.24.123	Pistas de Baloncesto Parque Alameda
DE.15.031	Club Militar de San Isidro	DE.26.018	Campos Fútbol Finca de Canterac
DE.15.049	Comp. Polidep San Isidro	DE.26.021	Campos Fútbol Parque de Canterac
DE.15.067	Pab. Polidep Narciso Alonso Cortés	DE.26.039	Comp. Dep Canterac, Delicias
DE.15.068	Pab. Polidep Pajarillos	DE.26.089	Pis. de Verano Canterac
DE.15.081	Parque Patricia y Pistas de Petanca	DE.26.101	Pista de Juegos Autóctonos Canterac
DE.15.120	Pista Polidep Las Flores	DE.26.104	Pista de Patinaje Parque Canterac
DE.16.009	Campo Fútbol y Pista Polideportiva El Tomillo	DE.26.110	Pista de Petanca Delicias
DE.16.010	Campo Fútbol. Terradillos	DE.26.132	Polidep. Delicias - Ramón y Cajal
DE.16.029	Circuito de automodelismo Terradillos	DE.27.013	Campos de Fútbol Pinar Antequera
DE.16.045	Comp. Dep San Pedro Regalado	DE.27.023	Centro de Footing Pinar Antequera
DE.16.046	Comp. Dep Soto de la Medinilla	DE.27.050	Complejo Deportivo Real Sociedad Hípica
DE.16.058	Instalaciones Dep. Fuente de la Mora	DE.27.107	Pista de Patinaje Pinar Antequera
DE.16.074	Parque de la Campiña del Carmen	DE.27.121	Pista Polidep Pinar Antequera
DE.16.091	Pista Cubierta de Petanca San Pedro Regalado	DE.28.006	Campo Fútbol Puente Duero
DE.16.092	Pista de Atletismo -Valladolid-	DE.28.032	Colegio Ntra. Sra. Del Duero
DE.16.124	Pistas de Juegos Autóctonos Terradillos	DE.28.090	Pis. de Verano de Puente Duero
DE.17.056	IFP Juan de Herrera	DE.30.011	Campo Tiro El Rebollar
DE.17.075	Parque de la Paz y Pistas de Petanca	DE.30.034	Comp. de Motociclismo El Rebollar
DE.17.096	Pista de Baloncesto C/ Mikado	DE.30.134	Polideportivo Cinegético Faustino Alonso
DE.17.102	Pista de Patinaje Arco Ladrillo		
DE.17.112	Pista de Skate C/ General Shelly		
DE.17.130	Pistas Polideportivas Poblado de Fasa		
DE.18.004	Campo Fútbol Felicísimo de la Fuente		
DE.18.041	Comp. Dep Juan de Austria		
DE.18.061	Pab. Polidep Gregorio Fernández		
DE.18.082	Parque Plza. del Ejército		
DE.18.085	Pis. Cub. Benito Sanz de la Rica		
DE.18.131	Pistas Polidep. Juan de Austria		
DE.19.002	Campo Fútbol Arturo Eyres		
DE.19.016	Campos Fútbol El Palero		
DE.19.024	Centro de Piragüismo Pisuerga		

EQUIPAMIENTOS DEPORTIVOS

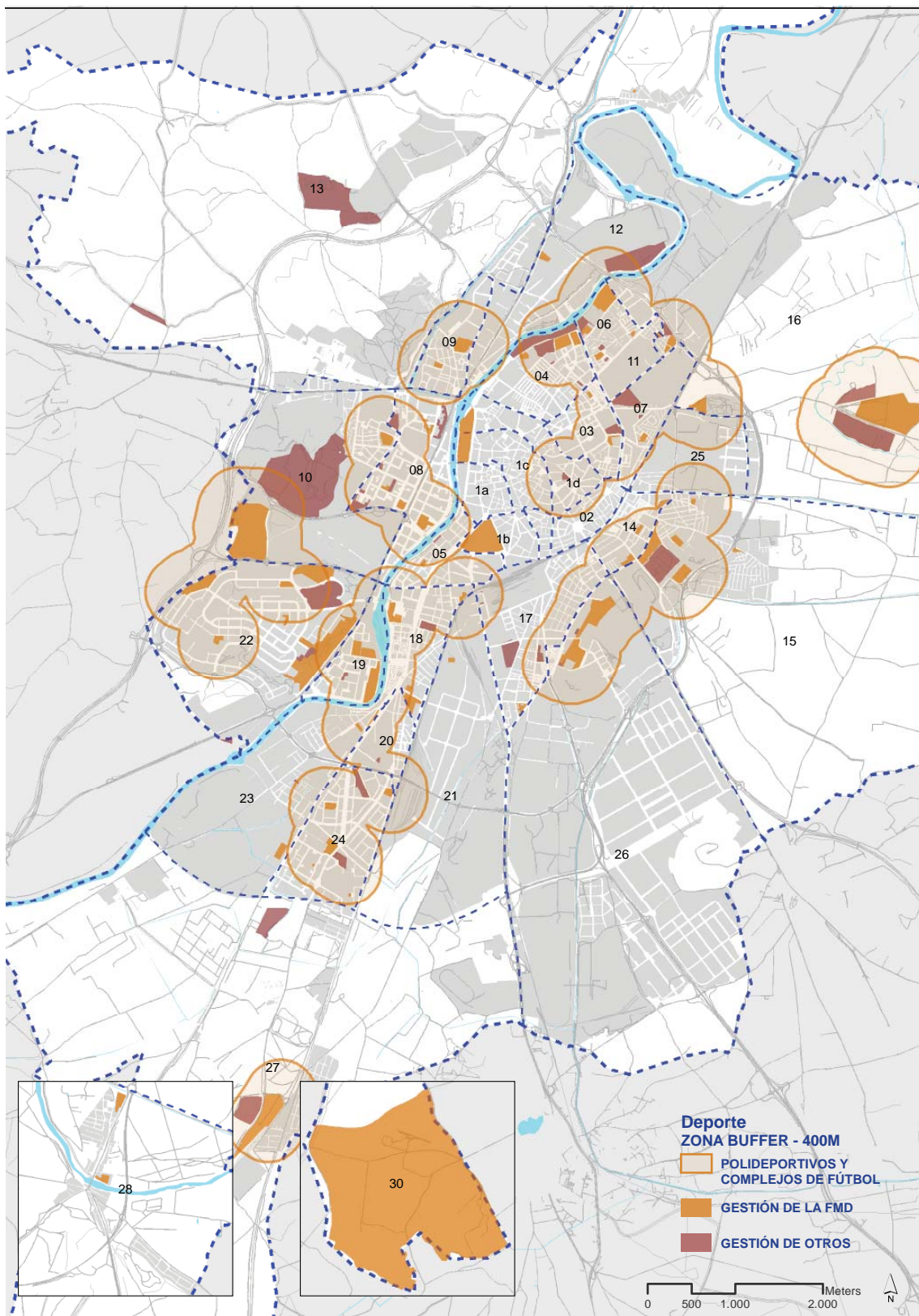

PISCINAS CUBIERTAS

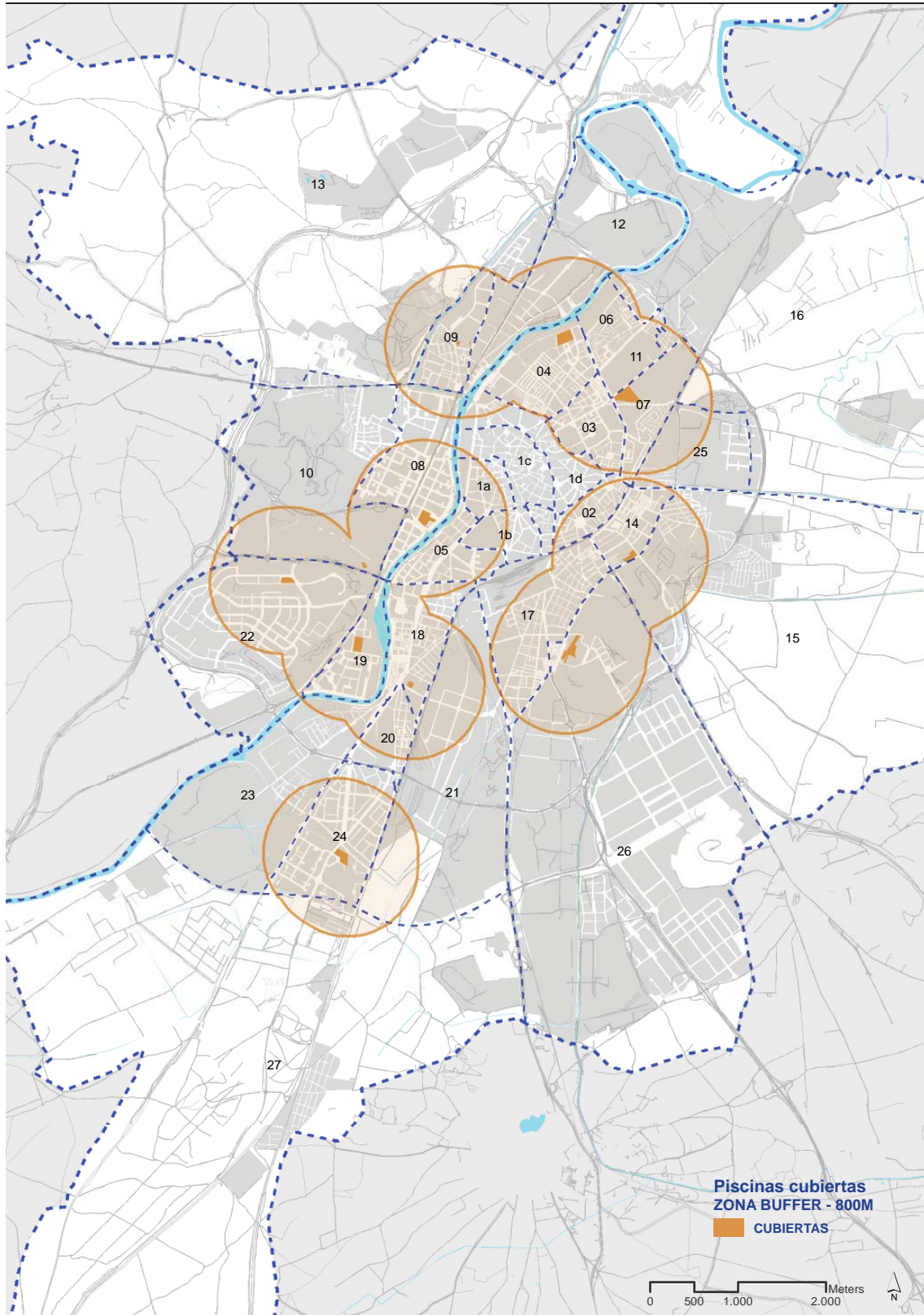

Referencia Catastral	6021301UM5162A	Código identificación	DE.1b.135
Nombre equipamiento	Zona Deportiva Campo Grande		
Dirección postal	Acera Recoletos, s/n	CP	47004
Tipo de equipamiento	Deportivo		
Rango	Barrio	Naturaleza	PU
Gestión	FMD		

Fuente

Fundación Municipal de Deporte - Elaboración propia

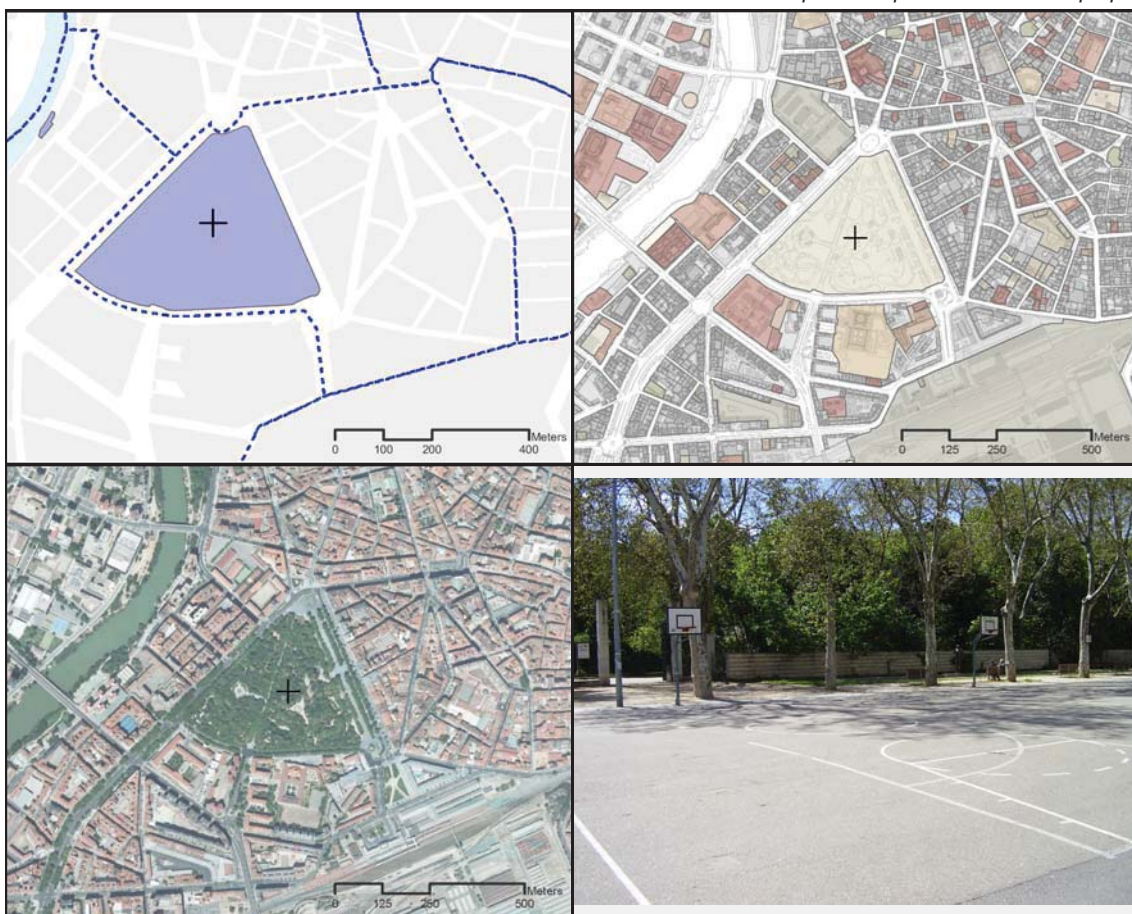

Dato área 114147 m2 Fecha construcción mínima / máxima 1900 / 1992

Fuente Dirección General de Catastro

Tipo de acceso	Libre gratuito		
Piscina cubierta	Piscina de verano	Comparte parcela con ED	
Sede			
Observaciones			

Fuente

Fundación Municipal de Deporte - Elaboración propia

REVISIÓN DEL PLAN GENERAL DE ORDENACIÓN URBANA DE VALLADOLID
INVENTARIO DE EQUIPAMIENTOS

Equipamientos Deportivos **4**

Referencia Catastral	5832602UM5153B	Código identificación	DE.1c.051
Nombre equipamiento	Embarcadero Las Moreras		
Dirección postal	Puente Isabel la Católica	CP	47006
Tipo de equipamiento	Deportivo		
Rango	Municipal	Naturaleza	PU
Gestión	-		

Fuente: Instituto Nacional de Instalaciones Deportivas - Elaboración propia



Dato área: 4197 m² Fecha construcción mínima / máxima: 1962 / 1962

Fuente: Dirección General de Catastro

Tipo de acceso	Libre gratuito		
Piscina cubierta	Piscina de verano	Comparte parcela con ED	
Sede			
Observaciones			

Fuente: Instituto Nacional de Instalaciones Deportivas - Elaboración propia

Referencia Catastral	5832604UM5153B	Código identificación	DE.1c.129
Nombre equipamiento	Pistas Polideportivas Las Moreras		
Dirección postal	Puente Isabel la Católica	CP	47006
Tipo de equipamiento	Deportivo		
Rango	Barrio	Naturaleza	PU
Gestión	FMD		

Fuente

Fundación Municipal de Deporte - Elaboración propia

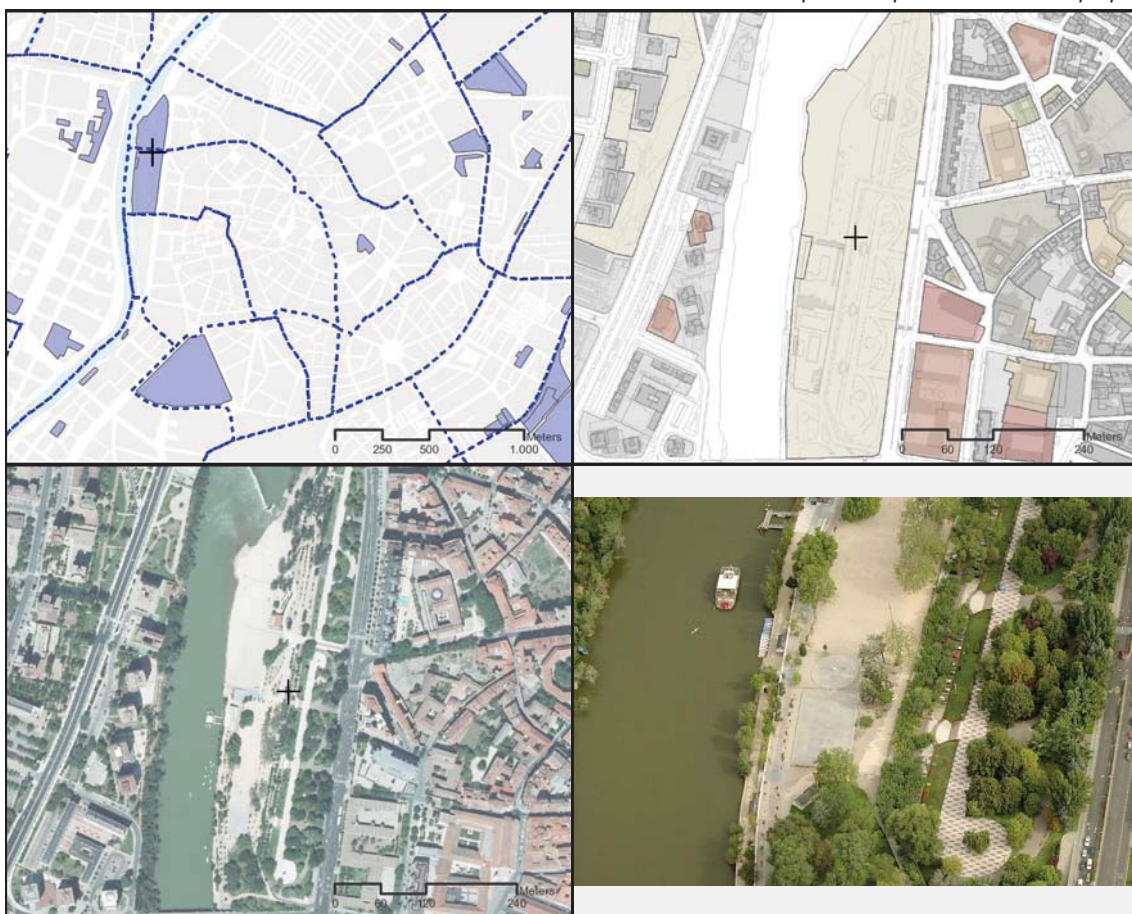

Dato área 127 m2 Fecha construcción mínima / máxima 1978 / 1978

Fuente Dirección General de Catastro

Tipo de acceso	Libre gratuito		
Piscina cubierta	Piscina de verano	Comparte parcela con ED	
Sede			
Observaciones			

Fuente

Fundación Municipal de Deporte - Elaboración propia

Referencia Catastral	6928007UM5162H	Código identificación	DE.1d.137
Nombre equipamiento	Instalaciones Universitarias Ruiz Hernández		
Dirección postal	C/ Ruiz Hernández, 16	CP	47002
Tipo de equipamiento	Deportivo		
Rango	Municipal	Naturaleza	PU
Gestión	-		

Fuente: Instituto Nacional de Instalaciones Deportivas - Elaboración propia

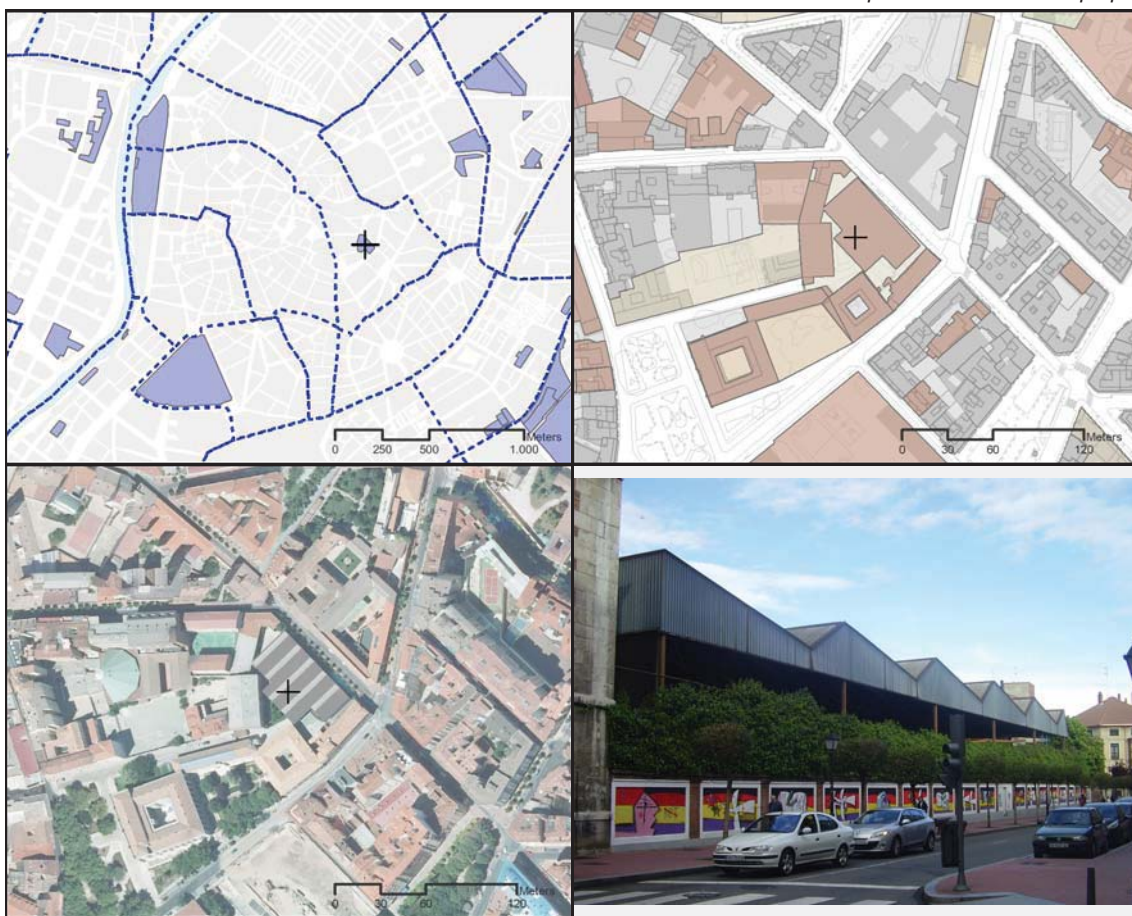

Dato área: 1332 m² Fecha construcción mínima / máxima: 1950 / 1950

Fuente: Dirección General de Catastro

Tipo de acceso	Libre pagando entrada - Libre pagando cuota - Restringido a los alumnos		
Piscina cubierta	Piscina de verano	Comparte parcela con ED	
Sede			
Observaciones			

Fuente: Instituto Nacional de Instalaciones Deportivas - Elaboración propia

Referencia Catastral	7534608UM5173D	Código identificación	DE.03.066
Nombre equipamiento	Pab. Polideportivo Miriam Blasco		
Dirección postal	Paseo del Prado de la Magdalena, s/n	CP	47005
Tipo de equipamiento	Deportivo		
Rango	Barrio	Naturaleza	PU
Gestión	FMD		

Fuente

Fundación Municipal de Deporte - Elaboración propia



Dato área 10070 m2 Fecha construcción mínima / máxima 1980 / 1980

Fuente Dirección General de Catastro

Tipo de acceso	Libre pagando entrada		
Piscina cubierta	Piscina de verano	Comparte parcela con ED	
Sede			
Observaciones			

Fuente

Fundación Municipal de Deporte - Elaboración propia

Referencia Catastral	7534607UM5173D	Código identificación	DE.03.079
Nombre equipamiento	Parque de los Viveros		
Dirección postal	Paseo Prado de la Magdalena	CP	47011
Tipo de equipamiento	Deportivo		
Rango	Barrio	Naturaleza	PU
Gestión	-		

Fuente: Instituto Nacional de Instalaciones Deportivas - Elaboración propia



Dato área 2298 m2 Fecha construcción mínima / máxima 1945 / 1945

Fuente: Dirección General de Catastro

Tipo de acceso	Libre gratuito		
Piscina cubierta	Piscina de verano	Comparte parcela con ED	
Sede			
Observaciones			

Fuente: Instituto Nacional de Instalaciones Deportivas - Elaboración propia

Referencia Catastral	7238401UM5173E	Código identificación	DE.03.119
Nombre equipamiento	Pista Polideportiva Juan Manuel Sánchez		
Dirección postal	Plaza Romojaro, S/n	CP	47011
Tipo de equipamiento	Deportivo		
Rango	Barrio	Naturaleza	PU
Gestión	FMD		

Fuente

Fundación Municipal de Deporte - Elaboración propia

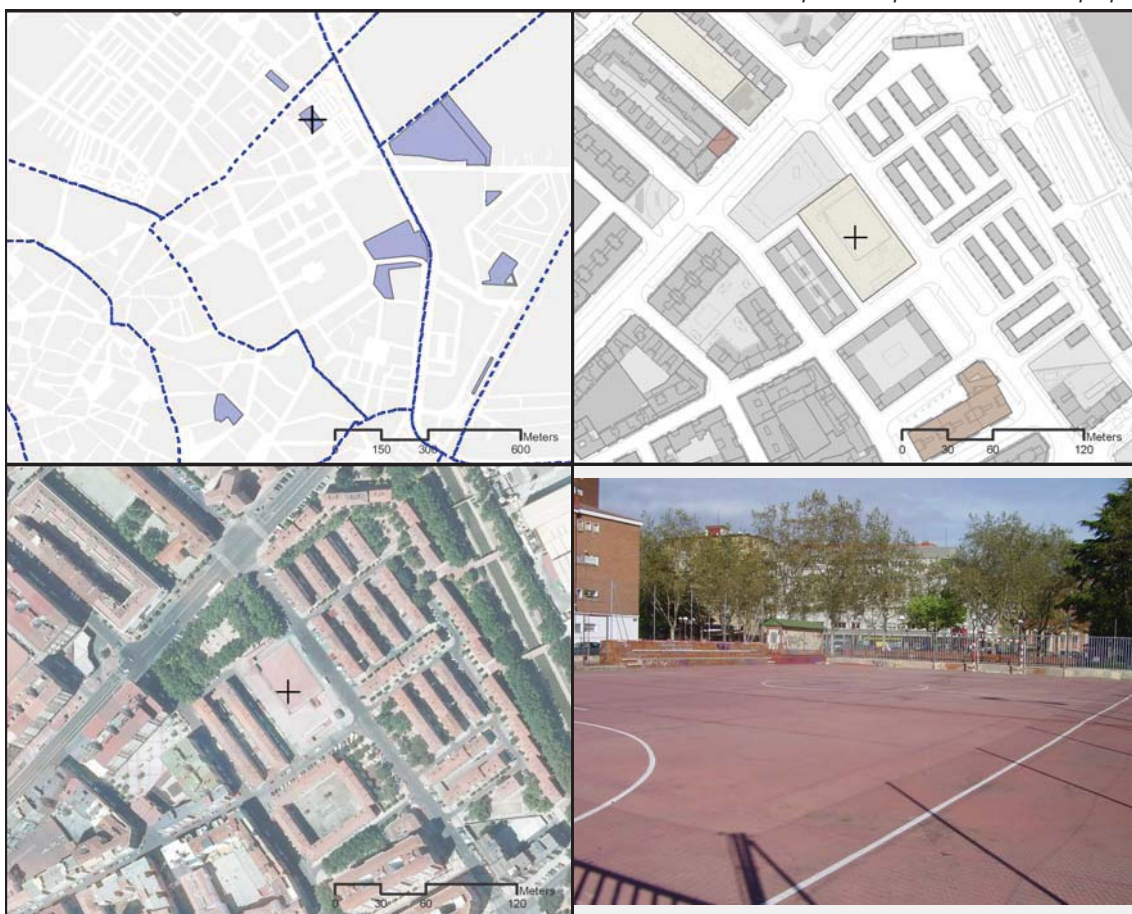

Dato área 3187 m2 Fecha construcción mínima / máxima 1992 / 1992

Fuente Dirección General de Catastro

Tipo de acceso	Libre gratuito		
Piscina cubierta	Piscina de verano	Comparte parcela con ED	
Sede			

Observaciones

Fuente

Fundación Municipal de Deporte - Elaboración propia

REVISIÓN DEL PLAN GENERAL DE ORDENACIÓN URBANA DE VALLADOLID
INVENTARIO DE EQUIPAMIENTOS

Equipamientos Deportivos **4**

Referencia Catastral	6943802UM5164D	Código identificación	DE.04.007
Nombre equipamiento	Campo Fútbol Ribera de Castilla		
Dirección postal	C/ Cardenal Torquemada, 53	CP	47010
Tipo de equipamiento	Deportivo		
Rango	Barrio	Naturaleza	PR
Gestión	FMD C.F Juventud Rondilla		

Fuente *Fundación Municipal de Deporte - Elaboración propia*



Dato área	3724 m2	Fecha construcción mínima / máxima	1998 / 1998
-----------	---------	------------------------------------	-------------

Fuente Dirección General de Catastro

Tipo de acceso	Libre gratuito - Libre pagando entrada		
Piscina cubierta	X	Piscina de verano	Comparte parcela con ED
Sede			
Observaciones			

Fuente *Fundación Municipal de Deporte - Elaboración propia*

Referencia Catastral	6842501UM5164B	Código identificación	DE.04.033
Nombre equipamiento	Colegio Publico Gutierrez del Castillo		
Dirección postal	C/ Soto	CP	47010
Tipo de equipamiento	Deportivo		
Rango	Barrio	Naturaleza	PU
Gestión	-		

Fuente *so Nacional de Instalaciones Deportivas - Elaboración propia*



Dato área 13660 m2 Fecha construcción mínima / máxima 1975 / 1975

Fuente *Dirección General de Catastro*

Tipo de acceso	Libre gratuito - Libre pagando entrada		
Piscina cubierta	Piscina de verano	Comparte parcela con ED	X
Sede			
Observaciones			

Fuente *so Nacional de Instalaciones Deportivas - Elaboración propia*

Referencia Catastral	6844701UM5164D	Código identificación	DE.04.035
Nombre equipamiento	Comp. de Piragüismo Narciso Suárez-Embarcadero		
Dirección postal	C/ Cardenal Torquemada, s/n. (Salto Linares)	CP	47010
Tipo de equipamiento	Deportivo		
Rango	Municipal	Naturaleza	PU
Gestión	FMD		

Fuente *Fundación Municipal de Deporte - Elaboración propia*



Dato área 65927 m2 Fecha construcción mínima / máxima 1900 / 1996
 Fuente *Dirección General de Catastro*

Tipo de acceso	Libre gratuito - Libre pagando cuota	
Piscina cubierta	Piscina de verano	Comparte parcela con ED
Sede	Federación de CyL de Piragüismo	
Observaciones		

Fuente *Fundación Municipal de Deporte - Elaboración propia*

Referencia Catastral	6542402UM5164B	Código identificación	DE.04.060
Nombre equipamiento	Pab. Polideportivo Gonzalo de Berceo		
Dirección postal	C/ Mirabel, 23	CP	47010
Tipo de equipamiento	Deportivo		
Rango	Barrio	Naturaleza	PU
Gestión	FMD		

Fuente

Fundación Municipal de Deporte - Elaboración propia



Dato área 13869 m2 Fecha construcción mínima / máxima 1984 / 1984

Fuente Dirección General de Catastro

Tipo de acceso	Libre gratuito - Restringido a los alumnos		
Piscina cubierta	Piscina de verano	Comparte parcela con ED	X
Sede			

Observaciones

Fuente

Fundación Municipal de Deporte - Elaboración propia

REVISIÓN DEL PLAN GENERAL DE ORDENACIÓN URBANA DE VALLADOLID
INVENTARIO DE EQUIPAMIENTOS

Equipamientos Deportivos **4**

Referencia Catastral	7144802UM5174C	Código identificación	DE.04.072
Nombre equipamiento	Pab. Polideportivo Rondilla		
Dirección postal	C/ Cardenal Torquemada, 63	CP	47010
Tipo de equipamiento	Deportivo		
Rango	Barrio	Naturaleza	PU
Gestión	FMD		

Fuente *Fundación Municipal de Deporte - Elaboración propia*



Dato área 12987 m2 Fecha construcción mínima / máxima 1977 / 1995

Fuente *Dirección General de Catastro*

Tipo de acceso	Libre gratuito - Libre pagando entrada		
Piscina cubierta	Piscina de verano	X	Comparte parcela con ED
Sede			
Observaciones			

Fuente *Fundación Municipal de Deporte - Elaboración propia*

Referencia Catastral	6844701UM5164D	Código identificación	DE.04.083
Nombre equipamiento	Parque Ribera de Castilla		
Dirección postal	C/ Mirabel	CP	47010
Tipo de equipamiento	Deportivo		
Rango	Barrio	Naturaleza	PU
Gestión	-		

Fuente *so Nacional de Instalaciones Deportivas - Elaboración propia*



Dato área 65927 m2 Fecha construcción mínima / máxima 1900 / 1996

Fuente *Dirección General de Catastro*

Tipo de acceso	Libre gratuito		
Piscina cubierta	Piscina de verano	Comparte parcela con ED	
Sede			
Observaciones			

Fuente *so Nacional de Instalaciones Deportivas - Elaboración propia*

REVISIÓN DEL PLAN GENERAL DE ORDENACIÓN URBANA DE VALLADOLID
INVENTARIO DE EQUIPAMIENTOS

4 Equipamientos Deportivos

Referencia Catastral	6943801UM5164D	Código identificación	DE.04.086
Nombre equipamiento	Pis. Cub. de Ribera de Castilla		
Dirección postal	C/ Cardenal Torquemada, 53	CP	47010
Tipo de equipamiento	Deportivo		
Rango	Barrio	Naturaleza	PU
Gestión	FMD C.F Juventud Rondilla		

Fuente *Fundación Municipal de Deporte - Elaboración propia*



Dato área	25416 m2	Fecha construcción mínima / máxima	1995 / 1995
-----------	----------	------------------------------------	-------------

Fuente *Dirección General de Catastro*

Tipo de acceso	Libre gratuito - Libre pagando entrada		
Piscina cubierta	X	Piscina de verano	Comparte parcela con ED
Sede			
Observaciones			

Fuente *Fundación Municipal de Deporte - Elaboración propia*

Referencia Catastral	6542401UM5164B	Código identificación	DE.04.106
Nombre equipamiento	Pista de Patinaje Parque Ribera de Castilla		
Dirección postal	C/ Mirabel	CP	47010
Tipo de equipamiento	Deportivo		
Rango	Barrio	Naturaleza	PU
Gestión	-		

Fuente: Instituto Nacional de Instalaciones Deportivas - Elaboración propia



Dato área 13027 m2 Fecha construcción mínima / máxima 1984 / 1984

Fuente: Dirección General de Catastro

Tipo de acceso	Libre gratuito		
Piscina cubierta	Piscina de verano	Comparte parcela con ED	
Sede			
Observaciones			

Fuente: Instituto Nacional de Instalaciones Deportivas - Elaboración propia

Referencia Catastral	7139006UM5173G	Código identificación	DE.04.116
Nombre equipamiento	Pista Polideportiva C/ San Fernando		
Dirección postal	C/ San Fernando	CP	47010
Tipo de equipamiento	Deportivo		
Rango	Barrio	Naturaleza	PU
Gestión	-		

Fuente *so Nacional de Instalaciones Deportivas - Elaboración propia*



Dato área **220 m2** Fecha construcción mínima / máxima **1969 / 1969**

Fuente *Dirección General de Catastro*

Tipo de acceso	Libre gratuito		
Piscina cubierta	Piscina de verano	Comparte parcela con ED	
Sede			
Observaciones			

Fuente *so Nacional de Instalaciones Deportivas - Elaboración propia*

Referencia Catastral	5723202UM5152D	Código identificación	DE.05.036
Nombre equipamiento	Comp. de Piragüismo Tenerías		
Dirección postal	C/ Curtidores, S/n	CP	47006
Tipo de equipamiento	Deportivo		
Rango	Municipal	Naturaleza	-
Gestión	FMD		

Fuente

Fundación Municipal de Deporte - Elaboración propia



Dato área 451 m2 Fecha construcción mínima / máxima 2005 / 2005

Fuente Dirección General de Catastro

Tipo de acceso	-	
Piscina cubierta	Piscina de verano	Comparte parcela con ED
Sede		
Observaciones		

Fuente

Fundación Municipal de Deporte - Elaboración propia

REVISIÓN DEL PLAN GENERAL DE ORDENACIÓN URBANA DE VALLADOLID
INVENTARIO DE EQUIPAMIENTOS

4
 Equipamientos Deportivos

Referencia Catastral	5418803UM5151G	Código identificación	DE.05.071
Nombre equipamiento	Pab. Polideportivo Ponce de León		
Dirección postal	C/ Padre Francisco Suárez, 14	CP	47006
Tipo de equipamiento	Deportivo		
Rango	Barrio	Naturaleza	PU
Gestión	FMD Agrupación Deportivoortiva Ponce de León		

Fuente *Fundación Municipal de Deporte - Elaboración propia*



Dato área	434 m ²	Fecha construcción mínima / máxima	1969 / 1969
-----------	--------------------	------------------------------------	-------------

Fuente *Dirección General de Catastro*

Tipo de acceso	Libre gratuito - Restringido a los alumnos		
Piscina cubierta	Piscina de verano	Comparte parcela con ED	X
Sede			
Observaciones			

Fuente *Fundación Municipal de Deporte - Elaboración propia*

Referencia Catastral	5521401UM5152B	Código identificación	DE.05.136
Nombre equipamiento	Zona Deportiva Ribera del Rio Pisuerga		
Dirección postal	C/ Puente García Morato	CP	47006
Tipo de equipamiento	Deportivo		
Rango	Barrio	Naturaleza	PU
Gestión	-		

Fuente: Instituto Nacional de Instalaciones Deportivas - Elaboración propia



Dato área 7579 m2 Fecha construcción mínima / máxima 1974 / 1974

Fuente: Dirección General de Catastro

Tipo de acceso	Libre gratuito		
Piscina cubierta	Piscina de verano	Comparte parcela con ED	
Sede			
Observaciones			

Fuente: Instituto Nacional de Instalaciones Deportivas - Elaboración propia

REVISIÓN DEL PLAN GENERAL DE ORDENACIÓN URBANA DE VALLADOLID
INVENTARIO DE EQUIPAMIENTOS

4
 Equipamientos Deportivos

Referencia Catastral	7245201UM5174E	Código identificación	DE.06.008
Nombre equipamiento	Campo Fútbol Soto de la Medinilla		
Dirección postal	Valle de Arán	CP	47010
Tipo de equipamiento	Deportivo		
Rango	Barrio	Naturaleza	PU
Gestión	FMD		

Fuente *Fundación Municipal de Deporte - Elaboración propia*



Dato área 58240 m2 Fecha construcción mínima / máxima 0 / 0

Fuente *Dirección General de Catastro*

Tipo de acceso	Libre gratuito		
Piscina cubierta	Piscina de verano	Comparte parcela con ED	
Sede			
Observaciones			

Fuente *Fundación Municipal de Deporte - Elaboración propia*

Referencia Catastral	7443701UM5174C	Código identificación	DE.06.028
Nombre equipamiento	Centros de Iniciativa Ciudadana Conde Ansures		
Dirección postal	Batuecas	CP	47010
Tipo de equipamiento	Deportivo		
Rango	Barrio	Naturaleza	PU
Gestión	-		

Fuente: Instituto Nacional de Instalaciones Deportivas - Elaboración propia



Dato área: 63 m2 Fecha construcción mínima / máxima: 1936 / 1936

Fuente: Dirección General de Catastro

Tipo de acceso	Libre gratuito		
Piscina cubierta	Piscina de verano	Comparte parcela con ED	
Sede			
Observaciones			

Fuente: Instituto Nacional de Instalaciones Deportivas - Elaboración propia

REVISIÓN DEL PLAN GENERAL DE ORDENACIÓN URBANA DE VALLADOLID
INVENTARIO DE EQUIPAMIENTOS

4
 Equipamientos Deportivos

Referencia Catastral	7442702UM5174A	Código identificación	DE.06.038
Nombre equipamiento	Comp. Deportivo Barrio de España		
Dirección postal	C/ Conde Arteche, 4	CP	47010
Tipo de equipamiento	Deportivo		
Rango	Barrio	Naturaleza	PU
Gestión	FMD Union Deportivoortiva Esgueva		

Fuente *Fundación Municipal de Deporte - Elaboración propia*



Dato área	206 m2	Fecha construcción mínima / máxima	1936 / 1936
-----------	--------	------------------------------------	-------------

Fuente *Dirección General de Catastro*

Tipo de acceso	Libre gratuito - Libre pagando entrada		
Piscina cubierta	Piscina de verano	X	Comparte parcela con ED X
Sede			
Observaciones			

Fuente *Fundación Municipal de Deporte - Elaboración propia*

Referencia Catastral	7442401UM5174A	Código identificación	DE.06.103
Nombre equipamiento	Pista de Patinaje Marqués de Suances		
Dirección postal	C/ Marqués de Suances	CP	47010
Tipo de equipamiento	Deportivo		
Rango	Barrio	Naturaleza	PU
Gestión	-		

Fuente: Instituto Nacional de Instalaciones Deportivas - Elaboración propia



Dato área 3329 m2 Fecha construcción mínima / máxima 1978 / 1978

Fuente: Dirección General de Catastro

Tipo de acceso	Libre gratuito		
Piscina cubierta	Piscina de verano	Comparte parcela con ED	
Sede			
Observaciones			

Fuente: Instituto Nacional de Instalaciones Deportivas - Elaboración propia

Referencia Catastral	7649804UM5174H	Código identificación	DE.06.114
Nombre equipamiento	Pista Polid Soto de la Medinilla		
Dirección postal	C/ Valle de Arán, S/n	CP	47010
Tipo de equipamiento	Deportivo		
Rango	Barrio	Naturaleza	PU
Gestión	FMD U.D. Esgueva.		

Fuente

Fundación Municipal de Deporte - Elaboración propia



Dato área 369 m2 Fecha construcción mínima / máxima 1936 / 1936

Fuente Dirección General de Catastro

Tipo de acceso	Libre gratuito		
Piscina cubierta	Piscina de verano	Comparte parcela con ED	
Sede			
Observaciones			

Fuente

Fundación Municipal de Deporte - Elaboración propia

Referencia Catastral	7347913UM5174E	Código identificación	DE.06.125
Nombre equipamiento	Pistas de Petanca Parque de la Campiña		
Dirección postal	C/ Valle de Arán	CP	47010
Tipo de equipamiento	Deportivo		
Rango	Barrio	Naturaleza	PU
Gestión	-		

Fuente *so Nacional de Instalaciones Deportivas - Elaboración propia*



Dato área 10137 m2 Fecha construcción mínima / máxima 0 / 0

Fuente *Dirección General de Catastro*

Tipo de acceso	Libre gratuito		
Piscina cubierta	Piscina de verano	Comparte parcela con ED	
Sede			
Observaciones			

Fuente *so Nacional de Instalaciones Deportivas - Elaboración propia*

Referencia Catastral	8038102UM5183G	Código identificación	DE.07.014
Nombre equipamiento	Campos de Juventud Río Esgueva		
Dirección postal	Ctra. Del Cementerio	CP	47011
Tipo de equipamiento	Deportivo		
Rango	Supramunicipal	Naturaleza	PU
Gestión	Servicio Territorial de Cultura de Valladolid		

Fuente: Instituto Nacional de Instalaciones Deportivas - Elaboración propia

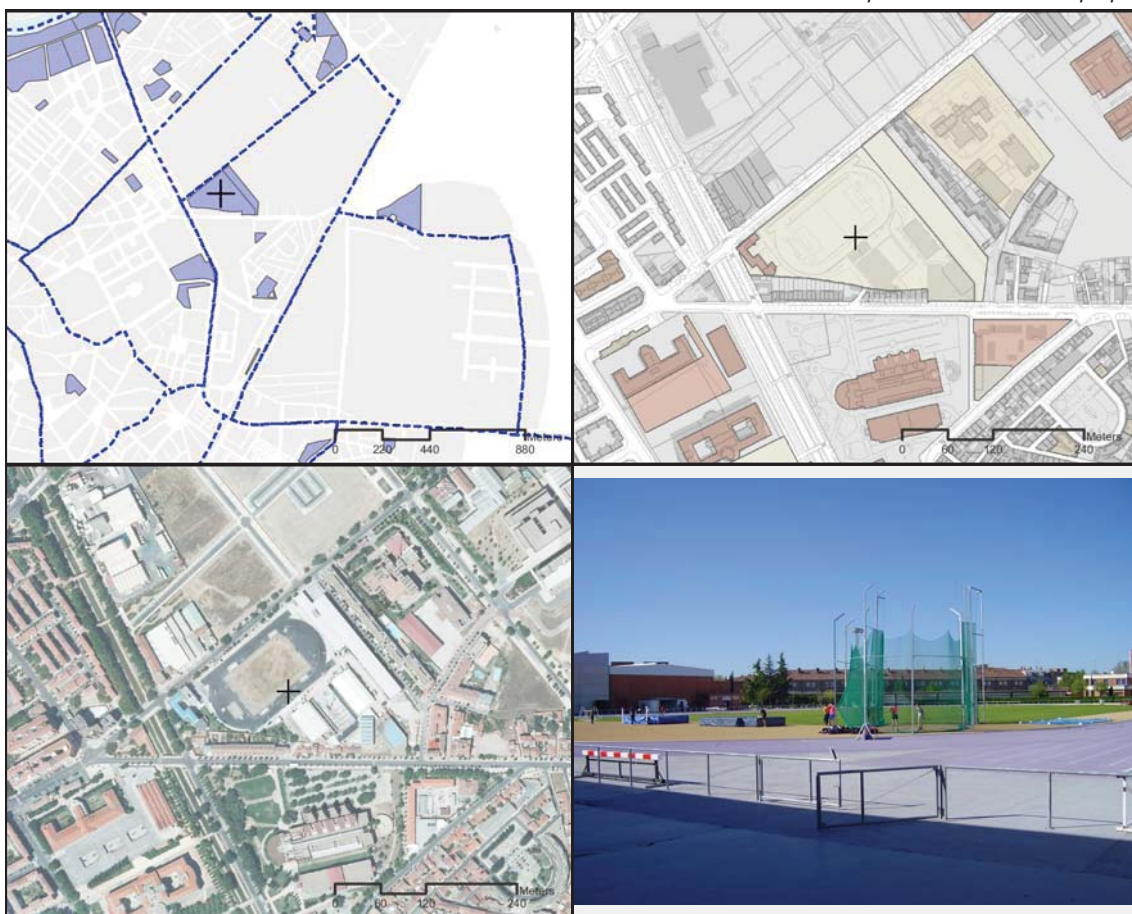

Dato área: 33426 m² Fecha construcción mínima / máxima: 1980 / 1994

Fuente: Dirección General de Catastro

Tipo de acceso	Libre gratuito - Libre pagando entrada		
Piscina cubierta	Piscina de verano	Comparte parcela con ED	
Sede			
Observaciones			

Fuente: Instituto Nacional de Instalaciones Deportivas - Elaboración propia

Referencia Catastral	7734701UM5173D	Código identificación	DE.07.025
Nombre equipamiento	Centro Municipal de Formación Profesional		
Dirección postal	Av. Valle de Esgueva	CP	47011
Tipo de equipamiento	Deportivo		
Rango	Barrio	Naturaleza	PU
Gestión	-		

Fuente *so Nacional de Instalaciones Deportivas - Elaboración propia*



Dato área 7018 m2 Fecha construcción mínima / máxima 1960 / 1960

Fuente *Dirección General de Catastro*

Tipo de acceso	Libre gratuito - Libre pagando entrada		
Piscina cubierta	Piscina de verano	Comparte parcela con ED	
Sede			
Observaciones			

Fuente *so Nacional de Instalaciones Deportivas - Elaboración propia*

REVISIÓN DEL PLAN GENERAL DE ORDENACIÓN URBANA DE VALLADOLID
INVENTARIO DE EQUIPAMIENTOS

4
 Equipamientos Deportivos

Referencia Catastral	8038102UM5183G	Código identificación	DE.07.027
Nombre equipamiento	Centro Perfeccionamiento Técnico Deportivo Río Esgueva		
Dirección postal	Av. Valle de Esgueva	CP	47011
Tipo de equipamiento	Deportivo		
Rango	Supramunicipal	Naturaleza	PU
Gestión	Servicio Territorial de Cultura de Valladolid		

Fuente: Instituto Nacional de Instalaciones Deportivas - Elaboración propia



Dato área 33426 m2 Fecha construcción mínima / máxima 1980 / 1994

Fuente: Dirección General de Catastro

Tipo de acceso	Libre gratuito - Libre pagando entrada		
Piscina cubierta	Piscina de verano	Comparte parcela con ED	
Sede			
Observaciones			

Fuente: Instituto Nacional de Instalaciones Deportivas - Elaboración propia

Referencia Catastral	Código identificación DE.07.113		
Nombre equipamiento	Pistas Deportes Autóctonos en Barrio la Pilarica		
Dirección postal	C/ La Seo, s/n	CP	47005
Tipo de equipamiento	Deportivo		
Rango	Barrio	Naturaleza	-
Gestión	FMD		

Fuente

Fundación Municipal de Deporte - Elaboración propia

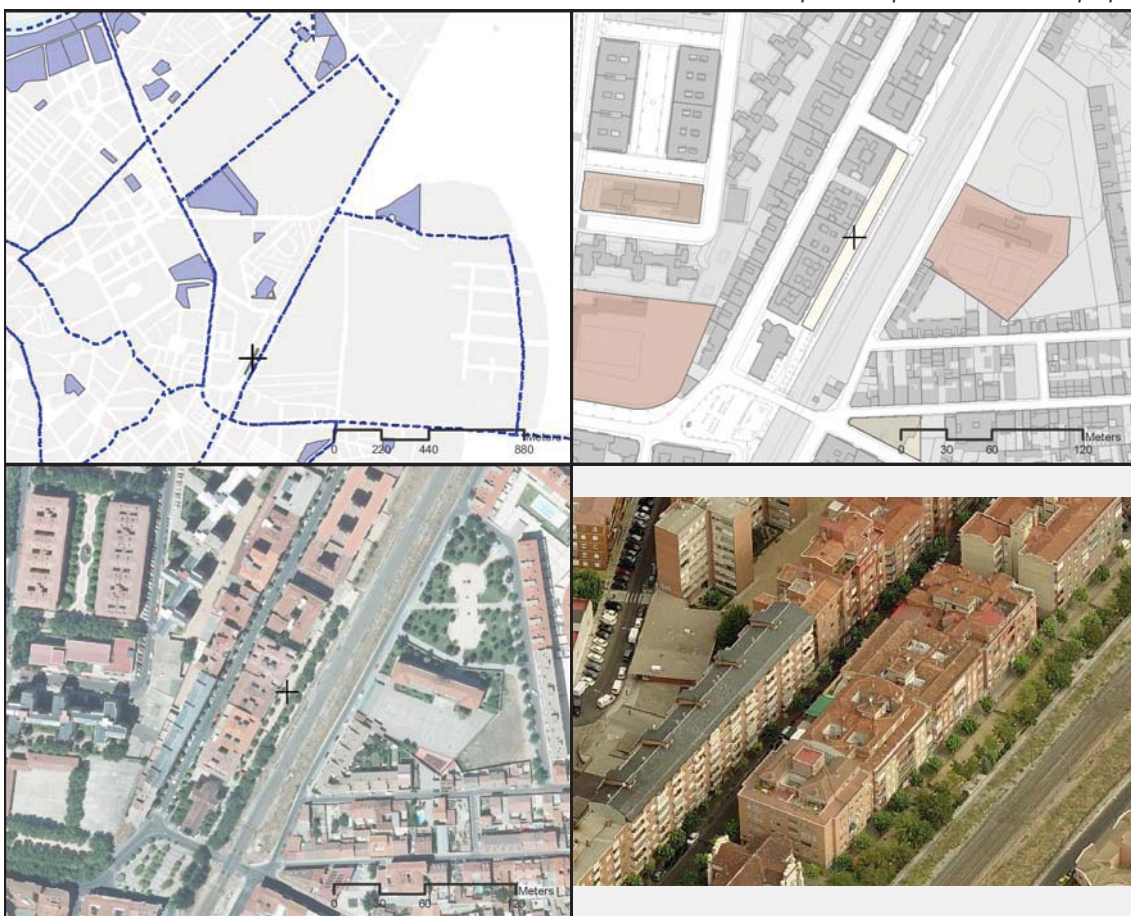

Dato área 0 m2 Fecha construcción mínima / máxima 0 / 0

Fuente Dirección General de Catastro

Tipo de acceso	-		
Piscina cubierta	Piscina de verano	Comparte parcela con ED	
Sede			
Observaciones			

Fuente

Fundación Municipal de Deporte - Elaboración propia

Referencia Catastral	7734729UM5173D	Código identificación	DE.07.115
Nombre equipamiento	Pista Polideportivo Barrio Belén		
Dirección postal	C/ Navidad, s/n	CP	47011
Tipo de equipamiento	Deportivo		
Rango	Barrio	Naturaleza	PU
Gestión	FMD		

Fuente

Fundación Municipal de Deporte - Elaboración propia



Dato área 541 m² Fecha construcción mínima / máxima 0 / 0

Fuente Dirección General de Catastro

Tipo de acceso	Libre gratuito		
Piscina cubierta	Piscina de verano	Comparte parcela con ED	
Sede			
Observaciones			

Fuente

Fundación Municipal de Deporte - Elaboración propia

Referencia Catastral	5125001UM5152E	Código identificación	DE.08.026
Nombre equipamiento	Centro Municipal José Luis Mosquera		
Dirección postal	C/ Pío del Río Hortega, 13	CP	47014
Tipo de equipamiento	Deportivo		
Rango	Barrio	Naturaleza	PU
Gestión	FMD		

Fuente

Fundación Municipal de Deporte - Elaboración propia



Dato área 8655 m2 Fecha construcción mínima / máxima 1978 / 1978

Fuente Dirección General de Catastro

Tipo de acceso	-		
Piscina cubierta	Piscina de verano	Comparte parcela con ED	X
Sede			

Observaciones

Fuente

Fundación Municipal de Deporte - Elaboración propia

Referencia Catastral	5027001UM5152F	Código identificación	DE.08.048
Nombre equipamiento	Comp. Polideportivo C.P. Giner de Los Ríos		
Dirección postal	C/ Fco. Hernández Pacheco, S/n	CP	47014
Tipo de equipamiento	Deportivo		
Rango	Barrio	Naturaleza	-
Gestión	FMD A.D. Las Contiendas		

Fuente

Fundación Municipal de Deporte - Elaboración propia



Dato área	14780 m ²	Fecha construcción mínima / máxima	1983 / 1983
-----------	----------------------	------------------------------------	-------------

Fuente Dirección General de Catastro

Tipo de acceso	-		
Piscina cubierta	Piscina de verano	Comparte parcela con ED	X
Sede			
Observaciones			

Fuente

Fundación Municipal de Deporte - Elaboración propia

Referencia Catastral	5423704UM5152C	Código identificación	DE.08.062
Nombre equipamiento	Pab. Polideportivo Huerta del Rey		
Dirección postal	C/ Joaquín Velasco Martín, 9	CP	47014
Tipo de equipamiento	Deportivo		
Rango	Supramunicipal	Naturaleza	PU
Gestión	FMD		

Fuente

Fundación Municipal de Deporte - Elaboración propia

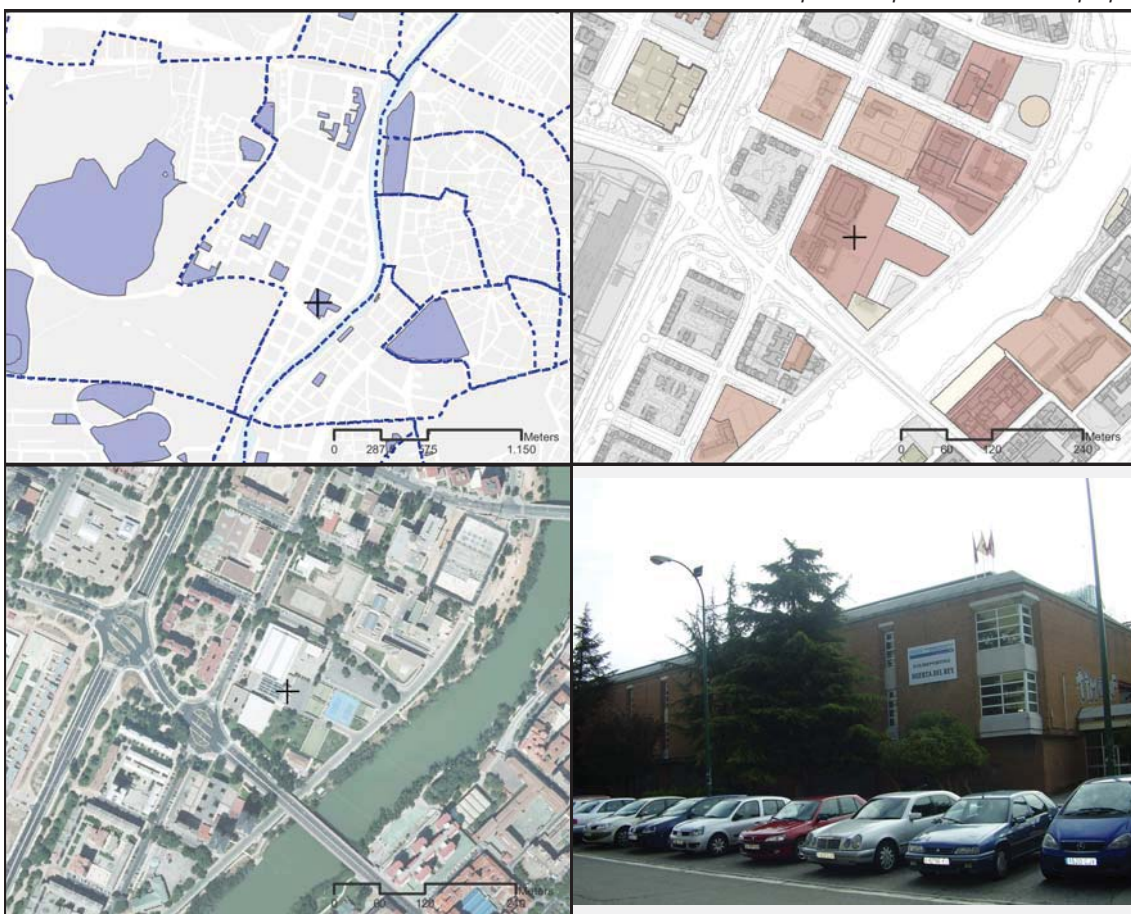

Dato área 1524 m2 Fecha construcción mínima / máxima 1988 / 1988

Fuente Dirección General de Catastro

Tipo de acceso	Libre pagando entrada - Libre pagando cuota		
Piscina cubierta	X	Piscina de verano	Comparte parcela con ED
Sede	Fundación Municipal de Deportivas del Excmo		

Observaciones

Fuente

Fundación Municipal de Deporte - Elaboración propia

Referencia Catastral	5135017UM5153E	Código identificación	DE.08.077
Nombre equipamiento	Parque de las Eras		
Dirección postal	C/ Morena	CP	47009
Tipo de equipamiento	Deportivo		
Rango	Barrio	Naturaleza	PU
Gestión	-		

Fuente: Instituto Nacional de Instalaciones Deportivas - Elaboración propia

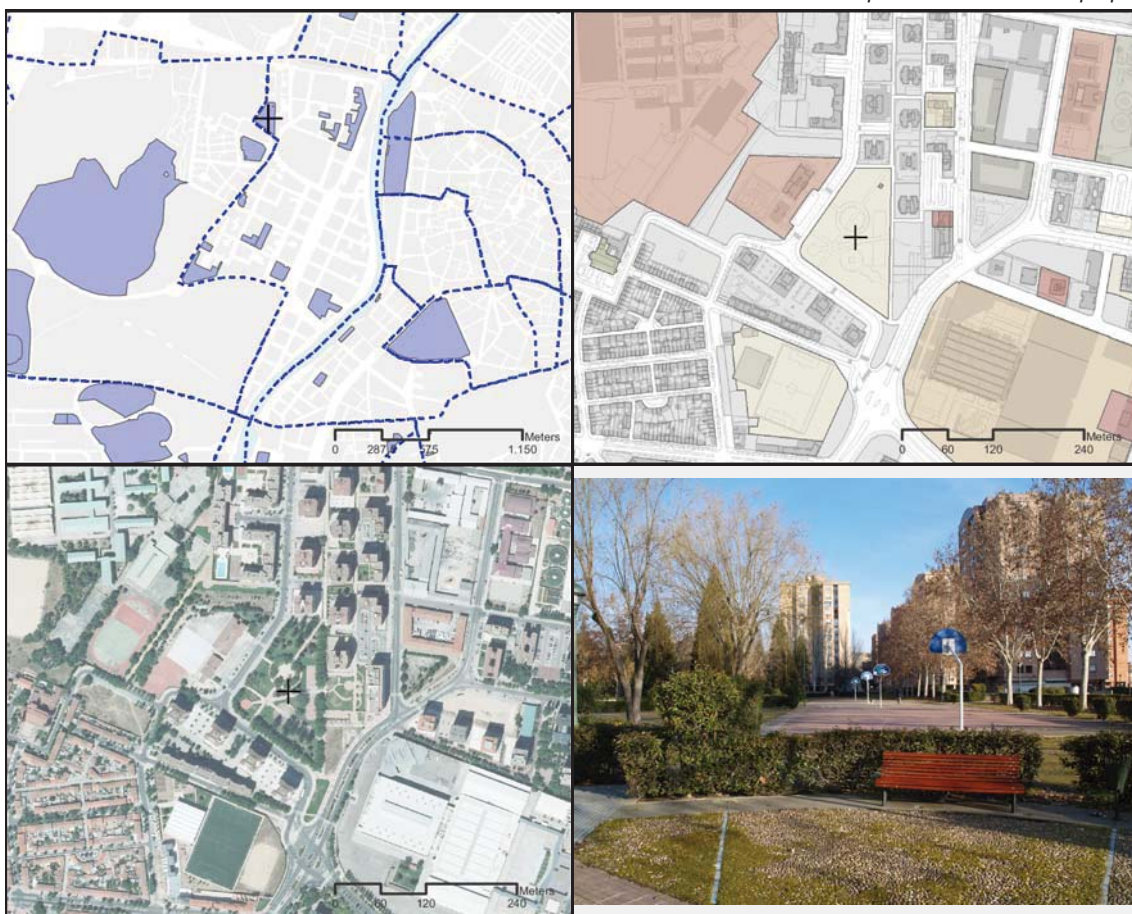

Dato área: 14905 m² Fecha construcción mínima / máxima: 1985 / 1985

Fuente: Dirección General de Catastro

Tipo de acceso	Libre gratuito		
Piscina cubierta	Piscina de verano	Comparte parcela con ED	
Sede			
Observaciones			

Fuente: Instituto Nacional de Instalaciones Deportivas - Elaboración propia

Referencia Catastral	4826401UM5142F	Código identificación	DE.08.078
Nombre equipamiento	Parque de los Alcores		
Dirección postal	C/ Barbecho	CP	47014
Tipo de equipamiento	Deportivo		
Rango	Barrio	Naturaleza	PU
Gestión	-		

Fuente *so Nacional de Instalaciones Deportivas - Elaboración propia*



Dato área 13167 m2 Fecha construcción mínima / máxima 1988 / 1988

Fuente *Dirección General de Catastro*

Tipo de acceso	Libre gratuito		
Piscina cubierta	Piscina de verano	Comparte parcela con ED	
Sede			
Observaciones			

Fuente *so Nacional de Instalaciones Deportivas - Elaboración propia*

Referencia Catastral	5533102UM5153D	Código identificación	DE.08.080
Nombre equipamiento	Parque Huerta del Rey		
Dirección postal	Avda Salamanca	CP	47014
Tipo de equipamiento	Deportivo		
Rango	Barrio	Naturaleza	PU
Gestión	-		

Fuente: Instituto Nacional de Instalaciones Deportivas - Elaboración propia



Dato área 2196 m² Fecha construcción mínima / máxima 1993 / 1993

Fuente: Dirección General de Catastro

Tipo de acceso	Libre gratuito		
Piscina cubierta	Piscina de verano	Comparte parcela con ED	
Sede			
Observaciones			

Fuente: Instituto Nacional de Instalaciones Deportivas - Elaboración propia

Referencia Catastral	5027001UM5152F	Código identificación	DE.08.084
Nombre equipamiento	Paseo Deportivo		
Dirección postal	C/ José Luis Arrese	CP	47014
Tipo de equipamiento	Deportivo		
Rango	Barrio	Naturaleza	PU
Gestión	-		

Fuente *so Nacional de Instalaciones Deportivas - Elaboración propia*



Dato área 14780 m2 Fecha construcción mínima / máxima 1983 / 1983

Fuente *Dirección General de Catastro*

Tipo de acceso	Libre gratuito		
Piscina cubierta	Piscina de verano	Comparte parcela con ED	
Sede			
Observaciones			

Fuente *so Nacional de Instalaciones Deportivas - Elaboración propia*

REVISIÓN DEL PLAN GENERAL DE ORDENACIÓN URBANA DE VALLADOLID
INVENTARIO DE EQUIPAMIENTOS

4
 Equipamientos Deportivos

Referencia Catastral	5333602UM5153C	Código identificación	DE.08.093
Nombre equipamiento	Pista de Baloncesto C/ Bálago 1		
Dirección postal	C/ Bálago 1	CP	47014
Tipo de equipamiento	Deportivo		
Rango	Barrio	Naturaleza	PU
Gestión	FMD		

Fuente

Fundación Municipal de Deporte - Elaboración propia



Dato área	1505 m ²	Fecha construcción mínima / máxima	1997 / 1997
-----------	---------------------	------------------------------------	-------------

Fuente Dirección General de Catastro

Tipo de acceso	Libre gratuito		
Piscina cubierta	Piscina de verano	Comparte parcela con ED	
Sede			
Observaciones			

Fuente

Fundación Municipal de Deporte - Elaboración propia

Referencia Catastral	5435607UM5153E	Código identificación	DE.08.094
Nombre equipamiento	Pista de Baloncesto C/ Bálago 9		
Dirección postal	C/ Bálago 9	CP	47014
Tipo de equipamiento	Deportivo		
Rango	Barrio	Naturaleza	PU
Gestión	FMD		

Fuente

Fundación Municipal de Deporte - Elaboración propia



Dato área 949 m2 Fecha construcción mínima / máxima 0 / 0

Fuente Dirección General de Catastro

Tipo de acceso	Libre gratuito		
Piscina cubierta	Piscina de verano	Comparte parcela con ED	
Sede			
Observaciones			

Fuente

Fundación Municipal de Deporte - Elaboración propia

Referencia Catastral	4929202UM5142H	Código identificación	DE.08.095
Nombre equipamiento	Pista de Baloncesto C/ Mieses		
Dirección postal	C/ Mieses	CP	47014
Tipo de equipamiento	Deportivo		
Rango	Barrio	Naturaleza	PU
Gestión	-		

Fuente: Instituto Nacional de Instalaciones Deportivas - Elaboración propia



Dato área 1532 m² Fecha construcción mínima / máxima 2001 / 2001

Fuente: Dirección General de Catastro

Tipo de acceso	Libre gratuito		
Piscina cubierta	Piscina de verano	Comparte parcela con ED	
Sede			
Observaciones			

Fuente: Instituto Nacional de Instalaciones Deportivas - Elaboración propia

Referencia Catastral	4727002UM5142F	Código identificación	DE.08.099
Nombre equipamiento	Pista de Baloncesto Huerta del Rey		
Dirección postal	C/ Barbecho	CP	47014
Tipo de equipamiento	Deportivo		
Rango	Barrio	Naturaleza	PU
Gestión	-		

Fuente *so Nacional de Instalaciones Deportivas - Elaboración propia*

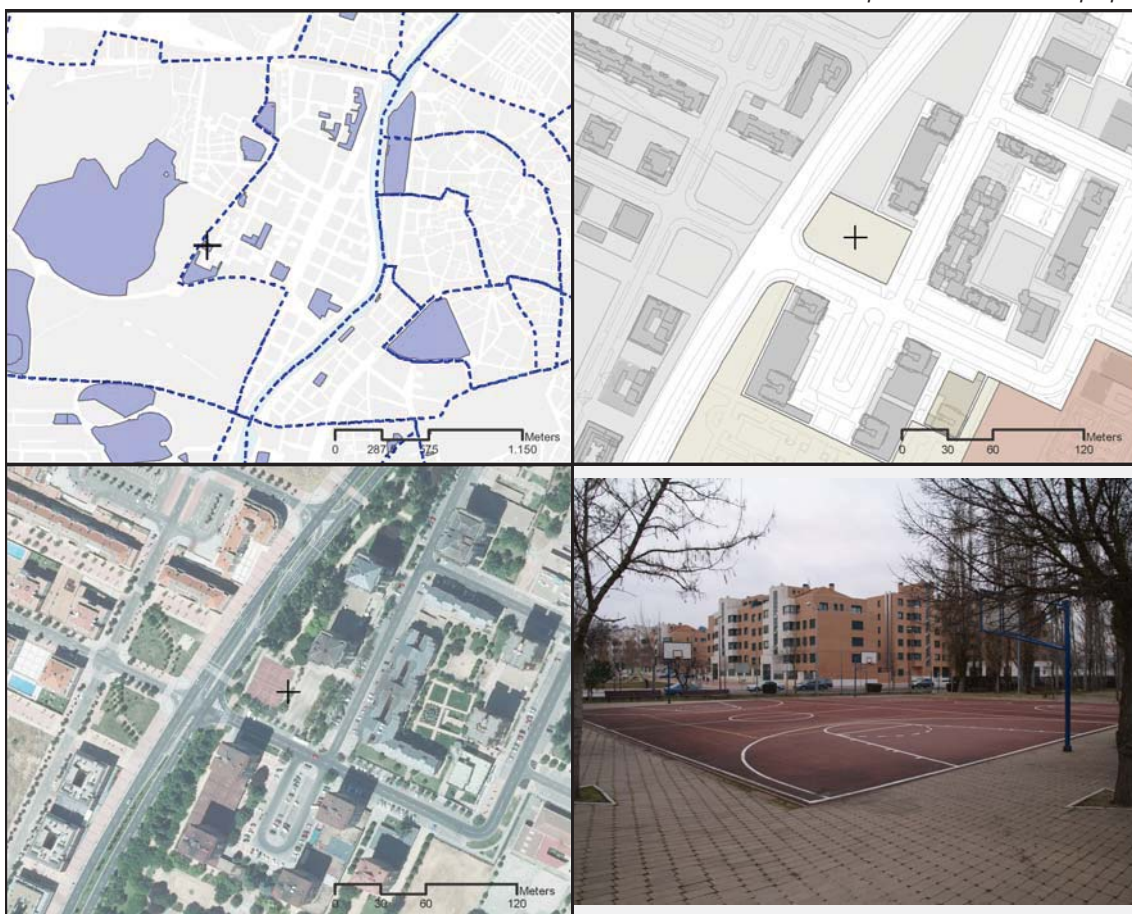

Dato área 2421 m2 Fecha construcción mínima / máxima 0 / 0

Fuente *Dirección General de Catastro*

Tipo de acceso	Libre gratuito		
Piscina cubierta	Piscina de verano	Comparte parcela con ED	
Sede			
Observaciones			

Fuente *so Nacional de Instalaciones Deportivas - Elaboración propia*

REVISIÓN DEL PLAN GENERAL DE ORDENACIÓN URBANA DE VALLADOLID
INVENTARIO DE EQUIPAMIENTOS

4
 Equipamientos Deportivos

Referencia Catastral	5844602UM5154D	Código identificación	DE.09.020
Nombre equipamiento	Campos Fútbol Luis Minguela		
Dirección postal	C/ Fuente el Sol, 62 - C/ Tierra, 49	CP	47014
Tipo de equipamiento	Deportivo		
Rango	Barrio	Naturaleza	PR
Gestión	FMD C.D. Victoria		

Fuente

Fundación Municipal de Deporte - Elaboración propia



Dato área	27422 m2	Fecha construcción mínima / máxima	0 / 0
-----------	----------	------------------------------------	-------

Fuente Dirección General de Catastro

Tipo de acceso	Libre gratuito - Libre pagando entrada		
Piscina cubierta	Piscina de verano	Comparte parcela con ED	
Sede			
Observaciones			

Fuente

Fundación Municipal de Deporte - Elaboración propia

Referencia Catastral	5844602UM5154D	Código identificación	DE.09.042
Nombre equipamiento	Comp. Deportivo La Victoria		
Dirección postal	C/ Fuente el Sol, 62 - C/ Tierra, 49	CP	47014
Tipo de equipamiento	Deportivo		
Rango	Barrio	Naturaleza	PR
Gestión	FMD		

Fuente

Fundación Municipal de Deporte - Elaboración propia



Dato área	27422 m2	Fecha construcción mínima / máxima	0 / 0
-----------	----------	------------------------------------	-------

Fuente Dirección General de Catastro

Tipo de acceso	Libre pagando entrada - Libre pagando cuota	
Piscina cubierta	Piscina de verano	Comparte parcela con ED
Sede		
Observaciones		

Fuente

Fundación Municipal de Deporte - Elaboración propia

REVISIÓN DEL PLAN GENERAL DE ORDENACIÓN URBANA DE VALLADOLID
INVENTARIO DE EQUIPAMIENTOS

4
 Equipamientos Deportivos

Referencia Catastral	5440301UM5154A	Código identificación	DE.09.064
Nombre equipamiento	Pab. Polideportivo La Victoria		
Dirección postal	Plaza de la Solidaridad, s/n	CP	47009
Tipo de equipamiento	Deportivo		
Rango	Barrio	Naturaleza	-
Gestión	FMD		

Fuente *Fundación Municipal de Deporte - Elaboración propia*



Dato área 2002 m2 Fecha construcción mínima / máxima 1956 / 1975
 Fuente *Dirección General de Catastro*

Tipo de acceso	-		
Piscina cubierta	Piscina de verano	Comparte parcela con ED	
Sede			
Observaciones			

Fuente *Fundación Municipal de Deporte - Elaboración propia*

Referencia Catastral	3423604UM5132C	Código identificación	DE.10.017
Nombre equipamiento	Campos Fútbol Emilio Morollón		
Dirección postal	Nuevo Recinto Ferial Avda. del Mundial 82, s/n	CP	47014
Tipo de equipamiento	Deportivo		
Rango	Barrio	Naturaleza	PU
Gestión	FMD C.D San José		

Fuente

Fundación Municipal de Deporte - Elaboración propia



Dato área 239523 m2 Fecha construcción mínima / máxima 1982 / 1993

Fuente Dirección General de Catastro

Tipo de acceso	Libre gratuito - Libre pagando entrada		
Piscina cubierta	Piscina de verano	Comparte parcela con ED	
Sede			

Observaciones

Fuente

Fundación Municipal de Deporte - Elaboración propia

Referencia Catastral	3423604UM5132C	Código identificación	DE.10.040
Nombre equipamiento	Comp. Deportivo Ciudad de Valladolid		
Dirección postal	Nuevo Recinto Ferial Avda. del Mundial 82, s/n	CP	47014
Tipo de equipamiento	Deportivo		
Rango	Supramunicipal	Naturaleza	-
Gestión	FMD		

Fuente

Fundación Municipal de Deporte - Elaboración propia

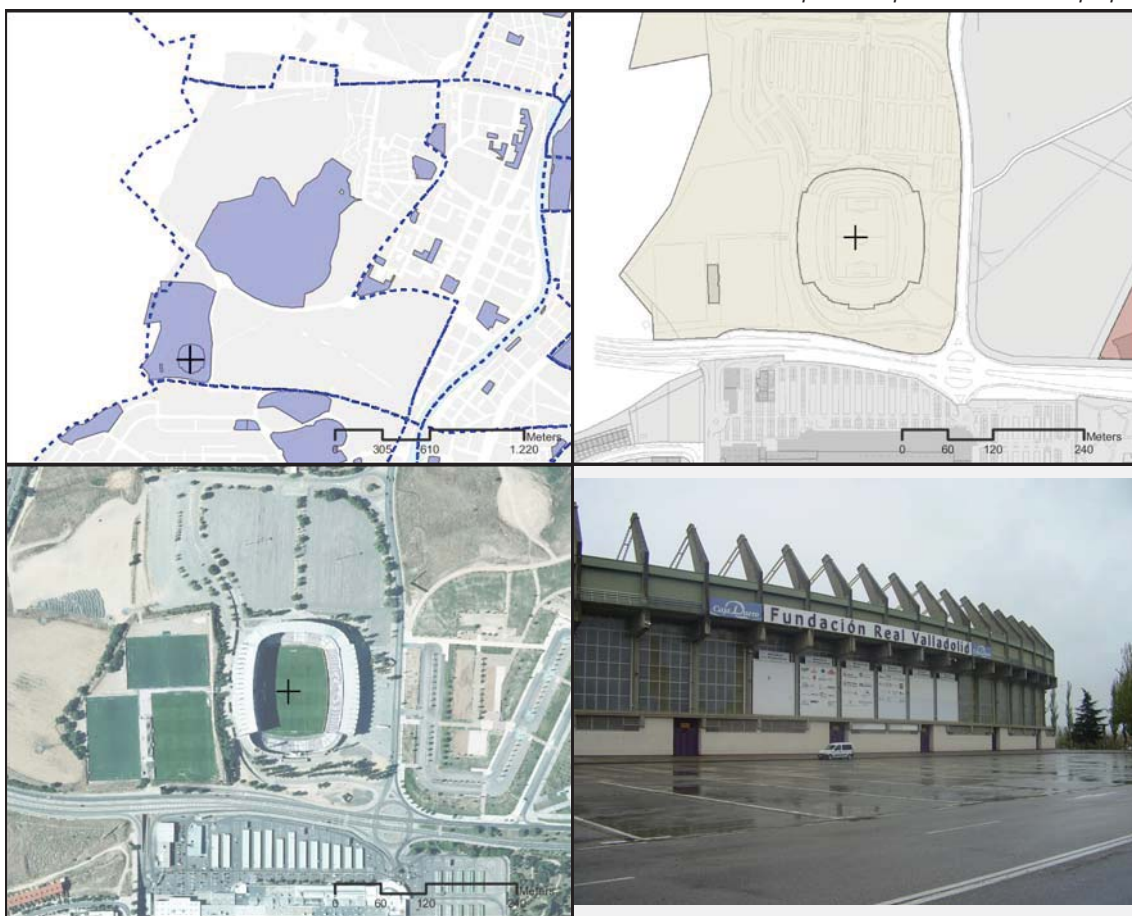

Dato área 239523 m2

Fecha construcción mínima / máxima 1982 / 1993

Fuente Dirección General de Catastro

Tipo de acceso	-		
Piscina cubierta	Piscina de verano	Comparte parcela con ED	
Sede			
Observaciones			

Fuente

Fundación Municipal de Deporte - Elaboración propia

Referencia Catastral	4932211UM5143B	Código identificación	DE.10.044
Nombre equipamiento	Comp. Deportivo Los Cerros		
Dirección postal	C/ Oriental, 8	CP	47008
Tipo de equipamiento	Deportivo		
Rango	Barrio	Naturaleza	PR
Gestión	FMD		

Fuente

Fundación Municipal de Deporte - Elaboración propia



Dato área	84 m2	Fecha construcción mínima / máxima	0 / 0
-----------	-------	------------------------------------	-------

Fuente Dirección General de Catastro

Tipo de acceso	Libre gratuito - Libre pagando entrada		
Piscina cubierta	Piscina de verano	Comparte parcela con ED	
Sede	A.D. Girón San Pío X - Club Patinaje Línea Vallado		
Observaciones			

Fuente

Fundación Municipal de Deporte - Elaboración propia

REVISIÓN DEL PLAN GENERAL DE ORDENACIÓN URBANA DE VALLADOLID
INVENTARIO DE EQUIPAMIENTOS

Equipamientos Deportivos **4**

Referencia Catastral	3828214UM5132H	Código identificación	DE.10.076
Nombre equipamiento	Parque de las Contiendas		
Dirección postal		CP	47009
Tipo de equipamiento	Deportivo		
Rango	Barrio	Naturaleza	-
Gestión	-		

Fuente: Instituto Nacional de Instalaciones Deportivas - Elaboración propia



Dato área 3688 m² Fecha construcción mínima / máxima 0 / 0

Fuente: Dirección General de Catastro

Tipo de acceso	-		
Piscina cubierta	Piscina de verano	Comparte parcela con ED	
Sede			
Observaciones			

Fuente: Instituto Nacional de Instalaciones Deportivas - Elaboración propia

Referencia Catastral	6851603UM5165B	Código identificación	DE.12.001
Nombre equipamiento	Campo Fútbol 7 Mercaolid		
Dirección postal	Av. de Burgos s/n.Junto Mercaolid	CP	47011
Tipo de equipamiento	Deportivo		
Rango	Barrio	Naturaleza	-
Gestión	FMD		

Fuente

Fundación Municipal de Deporte - Elaboración propia

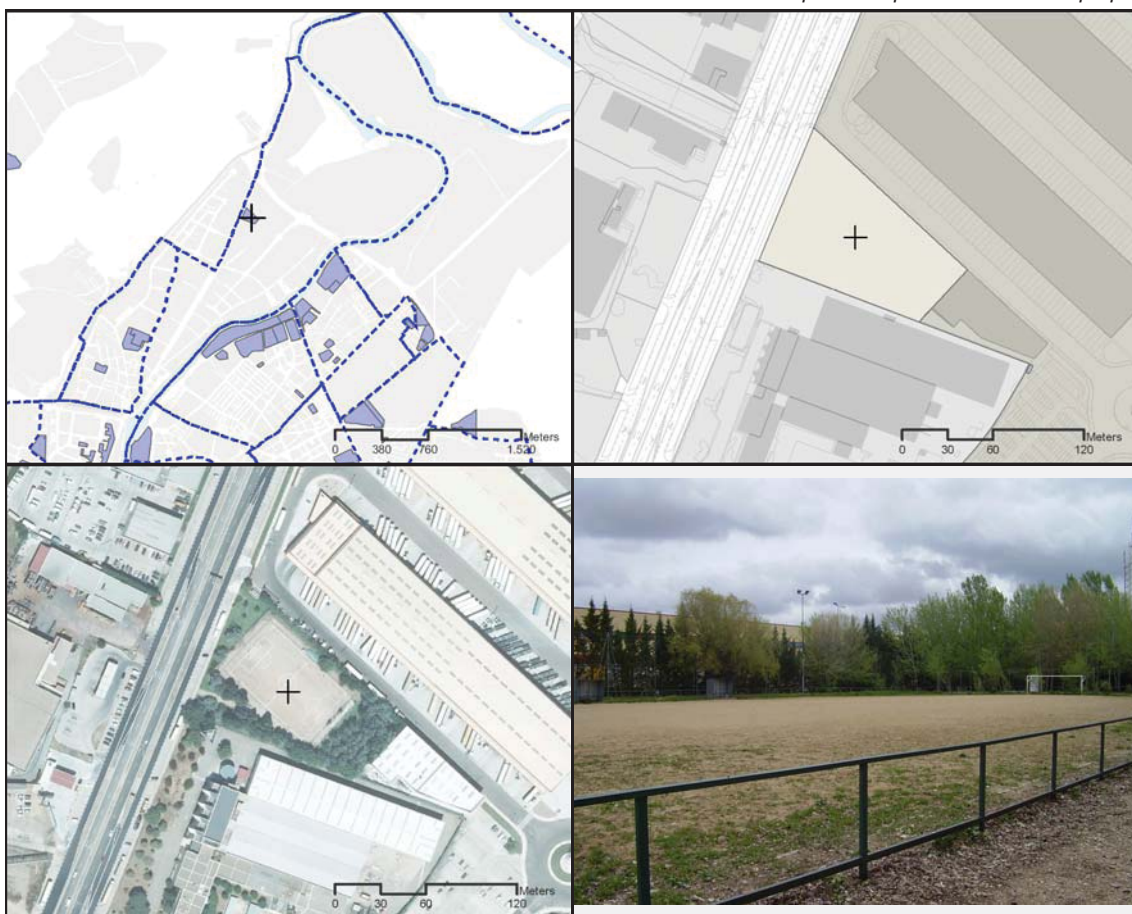

Dato área 8646 m2 Fecha construcción mínima / máxima 0 / 0

Fuente Dirección General de Catastro

Tipo de acceso -
 Piscina cubierta Piscina de verano Comparte parcela con ED
 Sede

Observaciones

Fuente

Fundación Municipal de Deporte - Elaboración propia

Referencia Catastral	Código identificación DE.12.138		
Nombre equipamiento	Espacio Deportivo Michelin		
Dirección postal	Camino del Cabildo SN	CP	47071
Tipo de equipamiento	Deportivo		
Rango	Municipal	Naturaleza	PR
Gestión	-		

Fuente

Elaboración propia



Dato área	m2	Fecha construcción mínima / máxima	/
		Fuente	Dirección General de Catastro

Observaciones

Fuente

Elaboración propia

Referencia Catastral	Código identificación DE.13.012		
Nombre equipamiento	Campo Vuelo los Alcotanes		
Dirección postal	Cañada de las Merinas	CP	47009
Tipo de equipamiento	Deportivo		
Rango	Municipal	Naturaleza	PU
Gestión	-		

Fuente: Instituto Nacional de Instalaciones Deportivas - Elaboración propia

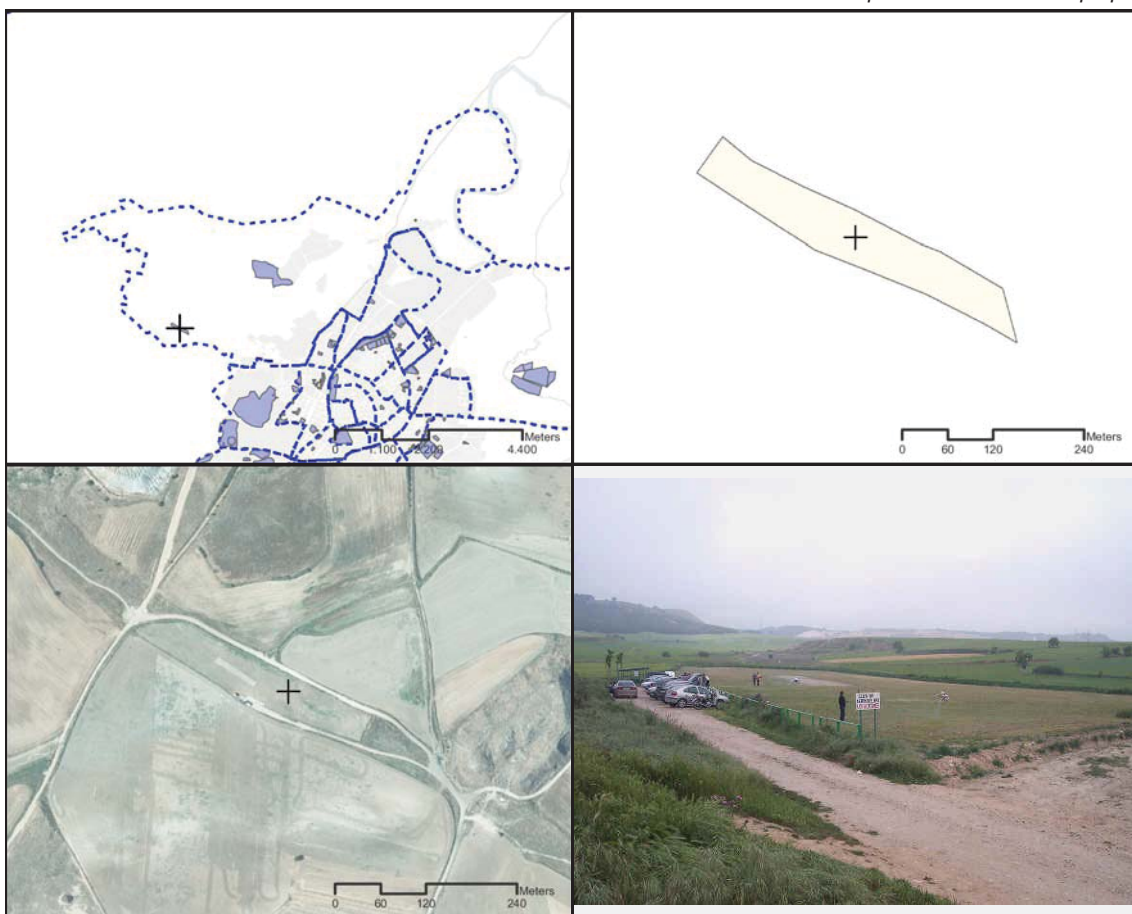

Dato área 0 m² Fecha construcción mínima / máxima 0 / 0

Fuente: Dirección General de Catastro

Tipo de acceso	Libre gratuito		
Piscina cubierta	Piscina de verano	Comparte parcela con ED	
Sede			
Observaciones			

Fuente: Instituto Nacional de Instalaciones Deportivas - Elaboración propia

Referencia Catastral	4460301UM5146A	Código identificación	DE.13.030
Nombre equipamiento	Club de Golf la Galera		
Dirección postal	Ctrr. Fuensaldaña, Km 2,5	CP	47009
Tipo de equipamiento	Deportivo		
Rango	Municipal	Naturaleza	PR
Gestión	-		

Fuente: Instituto Nacional de Instalaciones Deportivas - Elaboración propia

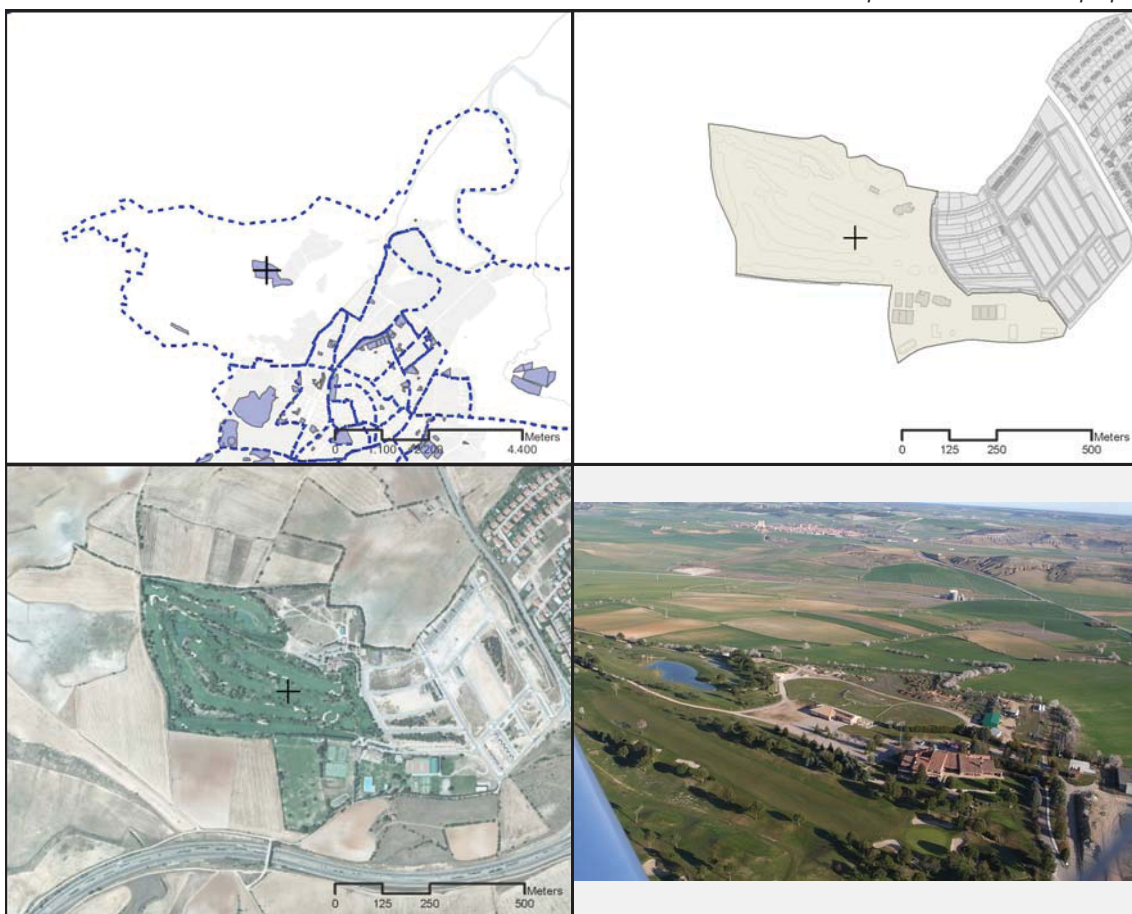

Dato área: 264068 m² Fecha construcción mínima / máxima: 1971 / 1992

Fuente: Dirección General de Catastro

Tipo de acceso	Libre pagando cuota		
Piscina cubierta	Piscina de verano	Comparte parcela con ED	
Sede			
Observaciones			

Fuente: Instituto Nacional de Instalaciones Deportivas - Elaboración propia

Referencia Catastral	7872806UM5177B	Código identificación	DE.13.118
Nombre equipamiento	Pista Polideportiva en la Overuela		
Dirección postal	C/ Calveras, S/n (Barrio de la Overuela)	CP	47009
Tipo de equipamiento	Deportivo		
Rango	Barrio	Naturaleza	PU
Gestión	FMD		

Fuente *Fundación Municipal de Deporte - Elaboración propia*



Dato área 1307 m2 Fecha construcción mínima / máxima 0 / 0

Fuente *Dirección General de Catastro*

Tipo de acceso	Libre gratuito		
Piscina cubierta	Piscina de verano	Comparte parcela con ED	
Sede			
Observaciones			

Fuente *Fundación Municipal de Deporte - Elaboración propia*

Referencia Catastral	8025210UM5182E	Código identificación	DE.14.057
Nombre equipamiento	Instalaciones de Petanca Pajarillos		
Dirección postal	C/ Tordo, s/n	CP	47012
Tipo de equipamiento	Deportivo		
Rango	Barrio	Naturaleza	PR
Gestión	FMD		

Fuente

Fundación Municipal de Deporte - Elaboración propia



Dato área 255 m2 Fecha construcción mínima / máxima 0 / 0

Fuente Dirección General de Catastro

Tipo de acceso	Libre gratuito - Libre pagando entrada		
Piscina cubierta	Piscina de verano	Comparte parcela con ED	
Sede			
Observaciones			

Fuente

Fundación Municipal de Deporte - Elaboración propia

Referencia Catastral	7822102UM5172B	Código identificación	DE.14.059
Nombre equipamiento	Pab. Polideportivo Cristobal Colón		
Dirección postal	C/ Cigueña, 26	CP	47012
Tipo de equipamiento	Deportivo		
Rango	Barrio	Naturaleza	PU
Gestión	FMD Aula Cultural		

Fuente

Fundación Municipal de Deporte - Elaboración propia



Dato área	395 m2	Fecha construcción mínima / máxima	1969 / 1969
-----------	--------	------------------------------------	-------------

Fuente Dirección General de Catastro

Tipo de acceso	Libre gratuito - Libre pagando entrada - Restringido a los alumnos		
Piscina cubierta	Piscina de verano	Comparte parcela con ED	X
Sede			
Observaciones			

Fuente

Fundación Municipal de Deporte - Elaboración propia

Referencia Catastral	7619301UM5171H	Código identificación	DE.14.087
Nombre equipamiento	Pis. Cub. Henar Alonso-Pimentel		
Dirección postal	Plaza Biólogo José Antonio Valverde, 3	CP	47012
Tipo de equipamiento	Deportivo		
Rango	Barrio	Naturaleza	PU
Gestión	FMD		

Fuente

Fundación Municipal de Deporte - Elaboración propia



Dato área 32310 m2 Fecha construcción mínima / máxima 1968 / 1968

Fuente Dirección General de Catastro

Tipo de acceso	Libre pagando entrada - Libre pagando cuota		
Piscina cubierta	X	Piscina de verano	Comparte parcela con ED
Sede			
Observaciones			

Fuente

Fundación Municipal de Deporte - Elaboración propia

Referencia Catastral	7618802UM5171H	Código identificación	DE.14.128
Nombre equipamiento	Pistas Deportivas Antiguo Mercado Central		
Dirección postal	Plaza Biólogo José Antonio Valverde, 3	CP	47012
Tipo de equipamiento	Deportivo		
Rango	Barrio	Naturaleza	PU
Gestión	FMD		

Fuente

Fundación Municipal de Deporte - Elaboración propia



Dato área 3019 m2 Fecha construcción mínima / máxima 0 / 0

Fuente Dirección General de Catastro

Tipo de acceso	Libre pagando entrada - Libre pagando cuota		
Piscina cubierta	X	Piscina de verano	Comparte parcela con ED
Sede			
Observaciones			

Fuente

Fundación Municipal de Deporte - Elaboración propia

Referencia Catastral	8419601UM5181G	Código identificación	DE.15.003
Nombre equipamiento	Campo Fútbol Don Bosco		
Dirección postal	C/ Pajarillos, 1	CP	47012
Tipo de equipamiento	Deportivo		
Rango	Barrio	Naturaleza	PR
Gestión	FMD		

Fuente

Fundación Municipal de Deporte - Elaboración propia

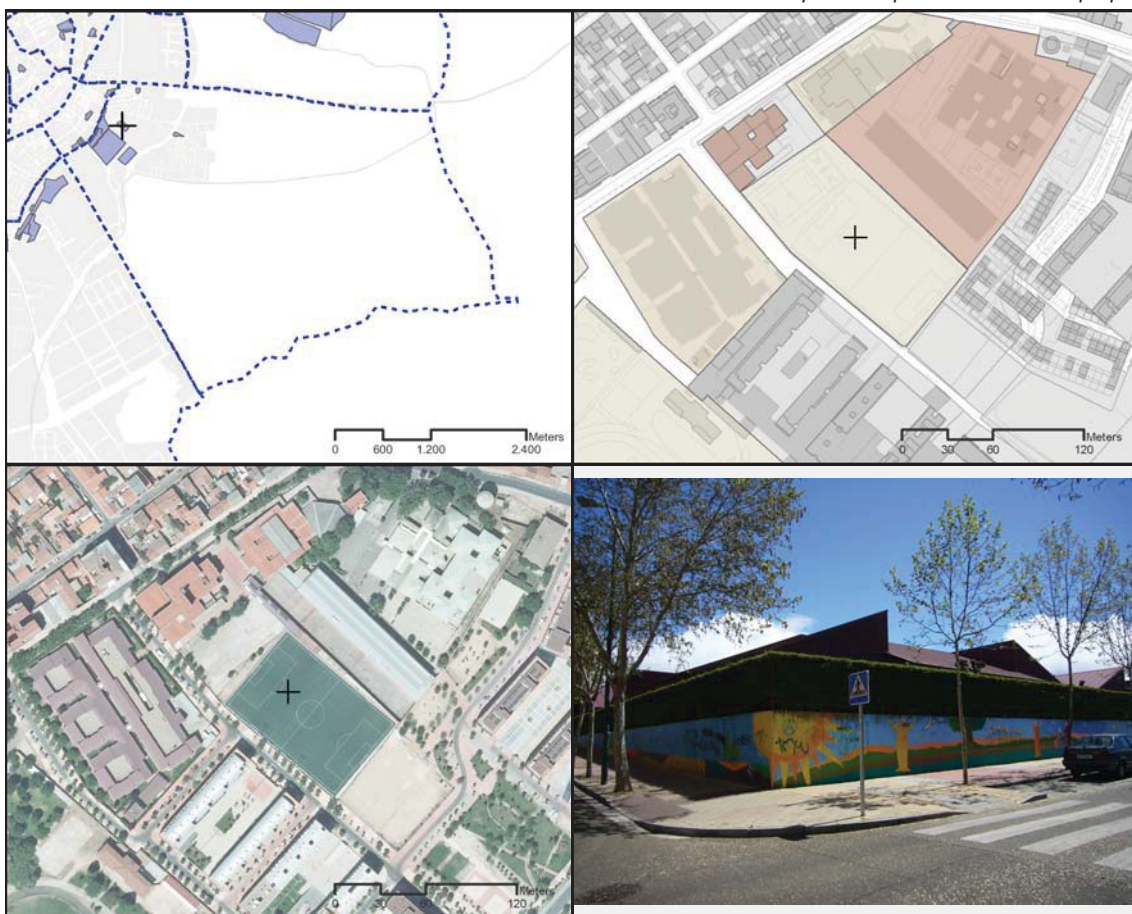

Dato área 16555 m2 Fecha construcción mínima / máxima 1977 / 1977

Fuente Dirección General de Catastro

Tipo de acceso	Libre gratuito - Libre pagando entrada - Restringido a los alumnos		
Piscina cubierta	Piscina de verano	Comparte parcela con ED	
Sede			

Observaciones

Fuente

Fundación Municipal de Deporte - Elaboración propia

Referencia Catastral	8018700UM5181G	Código identificación	DE.15.031
Nombre equipamiento	Club Militar de San Isidro		
Dirección postal	C/ del Páramo de San Isidro S/n	CP	47012
Tipo de equipamiento	Deportivo		
Rango	Municipal	Naturaleza	-
Gestión	-		

Fuente: Instituto Nacional de Instalaciones Deportivas - Elaboración propia



Dato área	4875 m ²	Fecha construcción mínima / máxima	0 / 0
-----------	---------------------	------------------------------------	-------

Fuente: Dirección General de Catastro

Tipo de acceso	-		
Piscina cubierta	Piscina de verano	Comparte parcela con ED	
Sede			
Observaciones			

Fuente: Instituto Nacional de Instalaciones Deportivas - Elaboración propia

Referencia Catastral	8278039UM5181E	Código identificación	DE.15.049
Nombre equipamiento	Comp. Polideportivo San Isidro		
Dirección postal	C/ Santa María de la Cabeza S/n	CP	47012
Tipo de equipamiento	Deportivo		
Rango	Barrio	Naturaleza	-
Gestión	FMD		

Fuente

Fundación Municipal de Deporte - Elaboración propia



Dato área	1741 m2	Fecha construcción mínima / máxima	0 / 0
-----------	---------	------------------------------------	-------

Fuente Dirección General de Catastro

Tipo de acceso	-		
Piscina cubierta	Piscina de verano	Comparte parcela con ED	
Sede	C.D. San Isidro		
Observaciones			

Fuente

Fundación Municipal de Deporte - Elaboración propia

REVISIÓN DEL PLAN GENERAL DE ORDENACIÓN URBANA DE VALLADOLID
INVENTARIO DE EQUIPAMIENTOS

Referencia Catastral	7919601UM5171H	Código identificación	DE.15.067
Nombre equipamiento	Pab. Polideportivo Narciso Alonso Cortés		
Dirección postal	Paseo de Juan Carlos I, 75	CP	47012
Tipo de equipamiento	Deportivo		
Rango	Barrio	Naturaleza	PU
Gestión	FMD A.D San Isidro		

Fuente

Fundación Municipal de Deporte - Elaboración propia



Dato área	15149 m2	Fecha construcción mínima / máxima	1978 / 2000
-----------	----------	------------------------------------	-------------

Fuente Dirección General de Catastro

Tipo de acceso	Libre gratuito - Libre pagando entrada - Libre pagando cuota - Restringido		
Piscina cubierta	Piscina de verano	Comparte parcela con ED	X
Sede			
Observaciones			

Fuente

Fundación Municipal de Deporte - Elaboración propia

Referencia Catastral	8425601UM5182E	Código identificación	DE.15.068
Nombre equipamiento	Pab. Polideportivo Pajarillos		
Dirección postal	C/ Escribano, 9	CP	47012
Tipo de equipamiento	Deportivo		
Rango	Barrio	Naturaleza	PU
Gestión	FMD		

Fuente

Fundación Municipal de Deporte - Elaboración propia

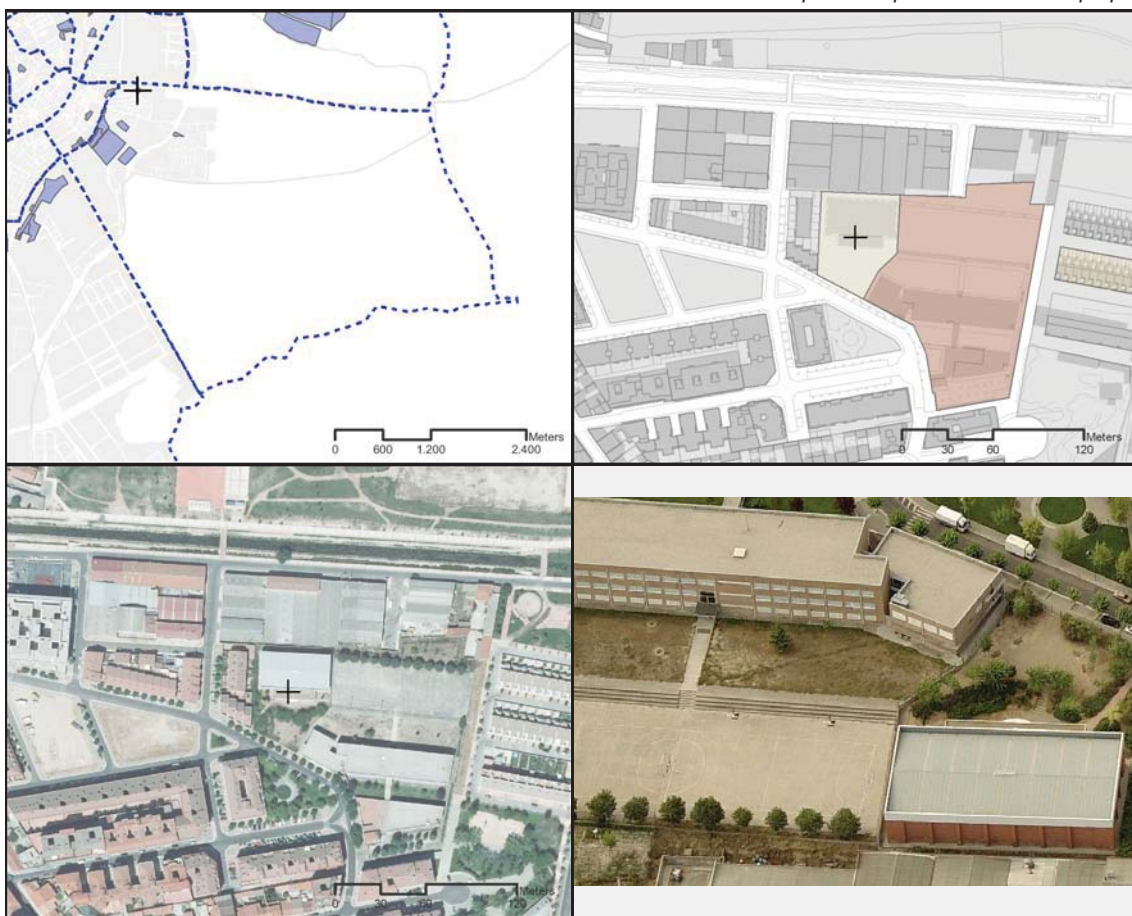

Dato área 1056 m2 Fecha construcción mínima / máxima 1998 / 1998

Fuente Dirección General de Catastro

Tipo de acceso Libre pagando entrada - Libre pagando cuota - Restringido a los alumnos

Piscina cubierta Piscina de verano Comparte parcela con ED

Sede

Observaciones

Fuente

Fundación Municipal de Deporte - Elaboración propia

REVISIÓN DEL PLAN GENERAL DE ORDENACIÓN URBANA DE VALLADOLID
INVENTARIO DE EQUIPAMIENTOS

Referencia Catastral	8123813UM5182C	Código identificación	DE.15.081
Nombre equipamiento	Parque Patricia y Pistas de Petanca		
Dirección postal	Avda Fernando Ferreiro	CP	47012
Tipo de equipamiento	Deportivo		
Rango	Barrio	Naturaleza	PU
Gestión	FMD Club Petanca La Unión		

Fuente *Fundación Municipal de Deporte - Elaboración propia*



Dato área 4 m2 Fecha construcción mínima / máxima 0 / 0

Fuente *Dirección General de Catastro*

Tipo de acceso	Libre gratuito		
Piscina cubierta	Piscina de verano	Comparte parcela con ED	
Sede			
Observaciones			

Fuente *Fundación Municipal de Deporte - Elaboración propia*

Referencia Catastral	9019801UM5191G	Código identificación	DE.15.120
Nombre equipamiento	Pista Polideportivo Las Flores		
Dirección postal	Camino del Polvorín (Barrio de las Flores) P	CP	47012
Tipo de equipamiento	Deportivo		
Rango	Barrio	Naturaleza	PU
Gestión	FMD		

Fuente

Fundación Municipal de Deporte - Elaboración propia



Dato área 1623 m2 Fecha construcción mínima / máxima 0 / 0

Fuente Dirección General de Catastro

Tipo de acceso	Libre gratuito		
Piscina cubierta	Piscina de verano	Comparte parcela con ED	
Sede			
Observaciones			

Fuente

Fundación Municipal de Deporte - Elaboración propia

Referencia Catastral	8736114UM5183F	Código identificación	DE.16.009
Nombre equipamiento	Campo Fútbol y Pista Polideportivas El Tomillo		
Dirección postal	Ctra. Renedo Km 0,3	CP	47011
Tipo de equipamiento	Deportivo		
Rango	Barrio	Naturaleza	PR
Gestión	FMD		

Fuente

Fundación Municipal de Deporte - Elaboración propia

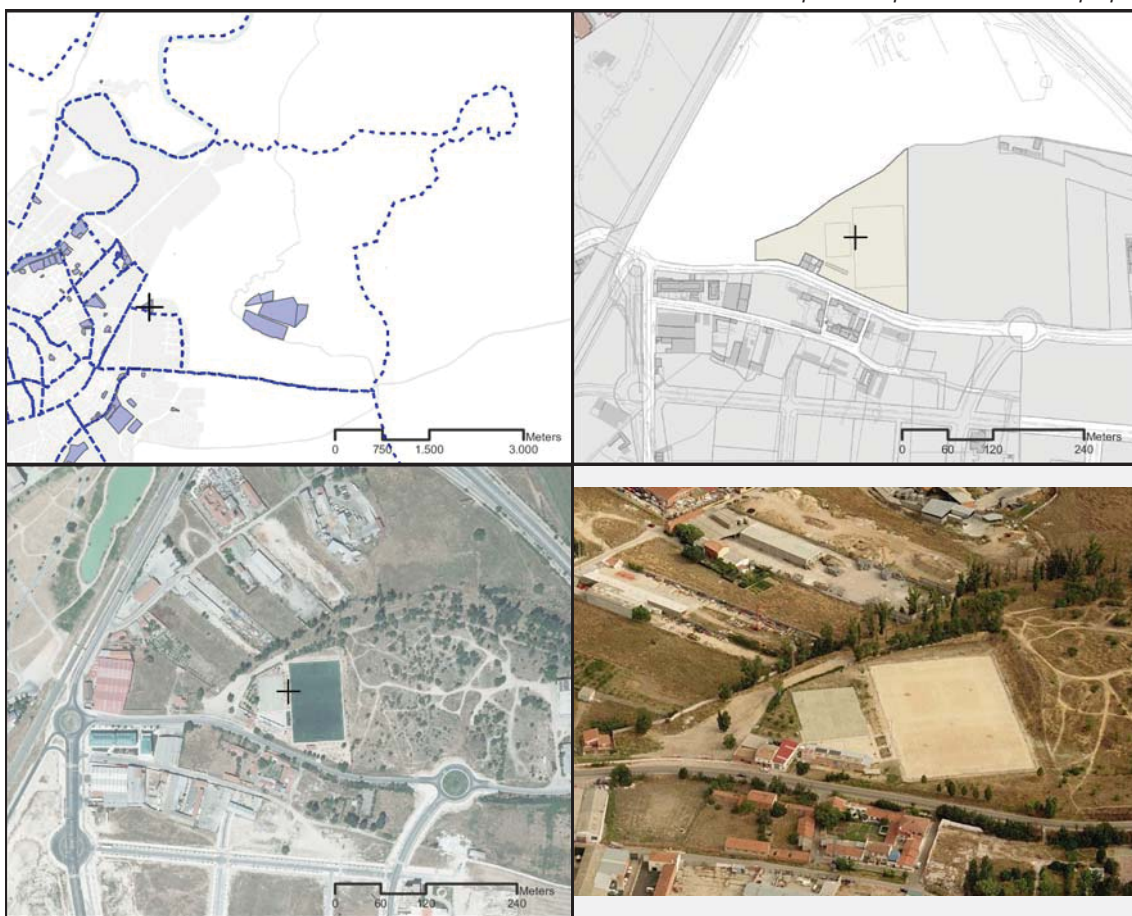

Dato área 505 m2 Fecha construcción mínima / máxima 1800 / 1800

Fuente Dirección General de Catastro

Tipo de acceso	Libre gratuito - Libre pagando entrada		
Piscina cubierta	Piscina de verano	Comparte parcela con ED	
Sede			
Observaciones			

Fuente

Fundación Municipal de Deporte - Elaboración propia

Referencia Catastral	0636401UM6103F	Código identificación	DE.16.010
Nombre equipamiento	Campo Fútbol. Terradillos		
Dirección postal	Crtra. Renedo (VA-100) Km 4,7	CP	47011
Tipo de equipamiento	Deportivo		
Rango	Barrio	Naturaleza	PU
Gestión	-		

Fuente: Instituto Nacional de Instalaciones Deportivas - Elaboración propia

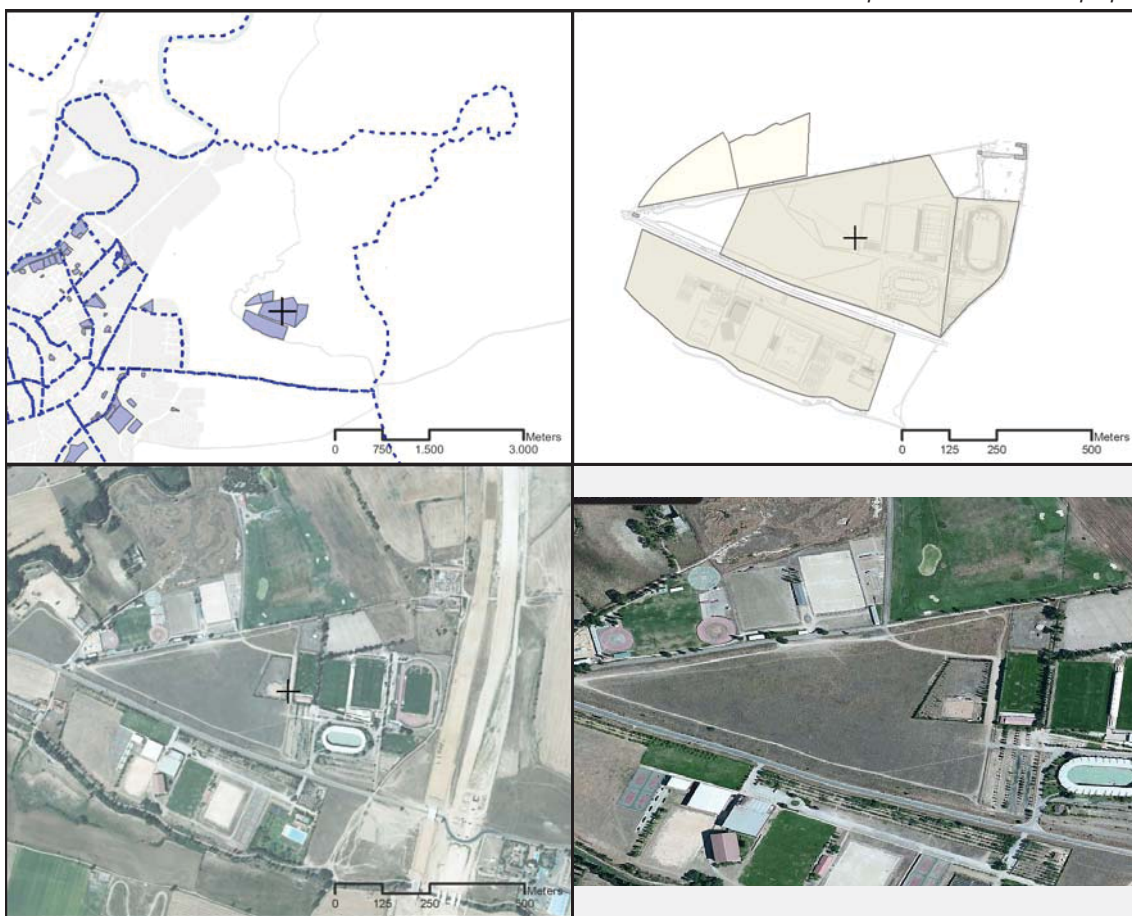

Dato área 233064 m2 Fecha construcción mínima / máxima 1983 / 1996

Fuente: Dirección General de Catastro

Tipo de acceso	Libre gratuito - Libre pagando entrada		
Piscina cubierta	Piscina de verano	Comparte parcela con ED	
Sede			
Observaciones			

Fuente: Instituto Nacional de Instalaciones Deportivas - Elaboración propia

Referencia Catastral	Código identificación DE.16.029		
Nombre equipamiento	Circuito de automodelismo Terradillos		
Dirección postal	Ctra de Renedo (VA-100) Km 4,2	CP	47170
Tipo de equipamiento	Deportivo		
Rango	Municipal	Naturaleza	PU
Gestión	-		

Fuente *so Nacional de Instalaciones Deportivas - Elaboración propia*

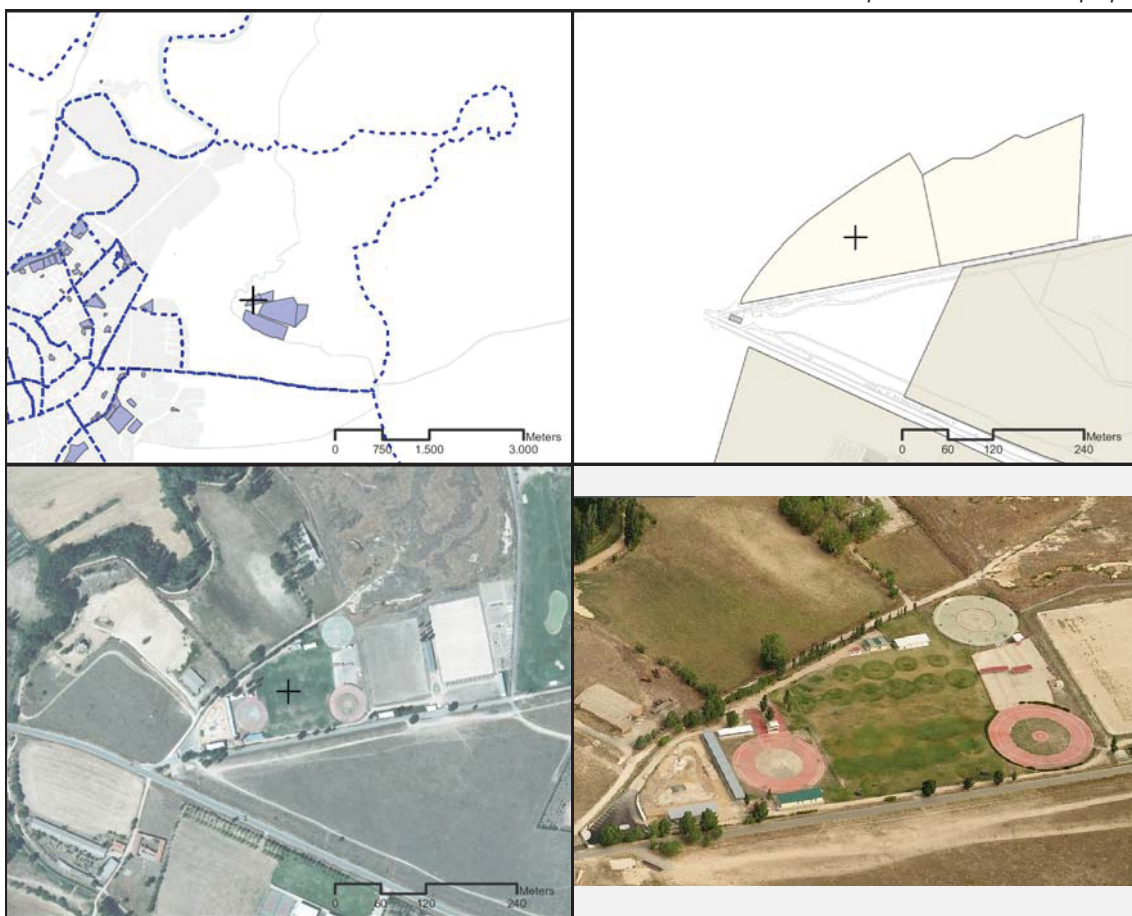

Dato área **0** m² Fecha construcción mínima / máxima **0 / 0**

Fuente *Dirección General de Catastro*

Tipo de acceso	Libre pagando entrada - Libre pagando cuota		
Piscina cubierta	Piscina de verano	Comparte parcela con ED	
Sede			
Observaciones			

Fuente *so Nacional de Instalaciones Deportivas - Elaboración propia*

Referencia Catastral	8244505UM5184C	Código identificación	DE.16.045
Nombre equipamiento	Comp. Deportivo San Pedro Regalado		
Dirección postal	C/ Aguilera, 6	CP	47011
Tipo de equipamiento	Deportivo		
Rango	Barrio	Naturaleza	PR
Gestión	FMD		

Fuente

Fundación Municipal de Deporte - Elaboración propia



Dato área	53 m2	Fecha construcción mínima / máxima	1972 / 1972
-----------	-------	------------------------------------	-------------

Fuente Dirección General de Catastro

Tipo de acceso	Libre gratuito - Libre pagando entrada		
Piscina cubierta	Piscina de verano	Comparte parcela con ED	
Sede	Federación de Boxeo CyL - A.D. La Campiña		
Observaciones			

Fuente

Fundación Municipal de Deporte - Elaboración propia

Referencia Catastral	7347906UM5174E	Código identificación	DE.16.046
Nombre equipamiento	Comp. Deportivo Soto de la Medinilla		
Dirección postal	C/ Valle de Arán, S/n	CP	47010
Tipo de equipamiento	Deportivo		
Rango	Barrio	Naturaleza	PU
Gestión	FMD U.D. Esgueva.		

Fuente

Fundación Municipal de Deporte - Elaboración propia



Dato área 548 m² Fecha construcción mínima / máxima 2004 / 2004

Fuente Dirección General de Catastro

Tipo de acceso	Libre gratuito		
Piscina cubierta	Piscina de verano	Comparte parcela con ED	
Sede			
Observaciones			

Fuente

Fundación Municipal de Deporte - Elaboración propia

Referencia Catastral	0433801UM6103C	Código identificación	DE.16.058
Nombre equipamiento	Instalaciones Deportivo Fuente de la Mora		
Dirección postal	Ctrr. de Renedo (Km 3)	CP	47011
Tipo de equipamiento	Deportivo		
Rango	Municipal	Naturaleza	PU
Gestión	-		

Fuente: Instituto Nacional de Instalaciones Deportivas - Elaboración propia

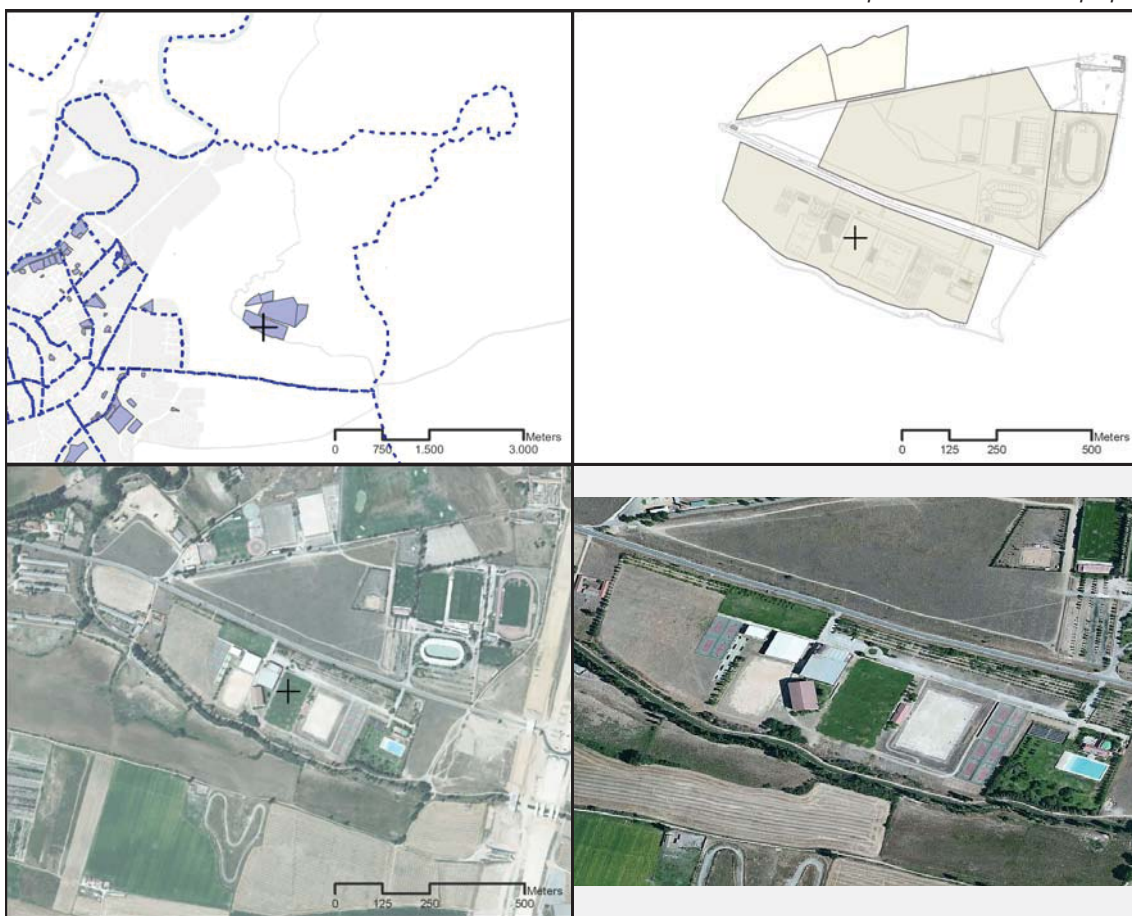

Dato área: 157901 m2 Fecha construcción mínima / máxima: 1975 / 1991

Fuente: Dirección General de Catastro

Tipo de acceso: Libre gratuito - Libre pagando entrada - Libre pagando cuota - Restringido

Piscina cubierta: Piscina de verano Comparte parcela con ED

Sede

Observaciones

Fuente: Instituto Nacional de Instalaciones Deportivas - Elaboración propia