

## EQUIPAMIENTOS DEL BIENESTAR SOCIAL

# 3

Los equipamientos de bienestar social en Valladolid se han clasificado de acuerdo a su tipología y se han recopilando los datos disponibles.

Dentro del grupo de equipamientos sociales se incorporan todos aquellos que tienen por finalidad ayudar a la sociedad. Es por ello que dentro de esta categoría entran centros como las guarderías, para la atención y cuidado de los menores, y las asociaciones sin ánimo de lucro, ONGs, comedores sociales y bancos de alimentos, que dan un servicio a los colectivos más necesitados, cubriendo necesidades básicas como es, por ejemplo, la alimentación o la integración social.

Si nos centramos en colectivos más específicos podríamos distinguir tres categorías de equipamientos de bienestar social: por un lado aquellos que se enfocan a los menores en situaciones familiares conflictivas o en procesos de reeducación. En este caso, los equipamientos situados en Valladolid no solo dan servicio a la ciudad sino a toda la Comunidad Autónoma.

En cuanto a las personas con algún tipo de discapacidad, la ciudad cuenta con una red de equipamientos destinados a satisfacer sus necesidades. Entre los mismos se encuentran pisos tutelados y residencias específicas. Lo mismo ocurre con las personas mayores, pero en este caso se incluye también la figura del centro de día, que se suma a los pisos compartidos y las residencias para asistidos y válidos. En los tres casos, existen centros públicos y privados, contando estos últimos con plazas concertadas.

A cada equipamiento le ha sido asignado un código de identificación dividido en tres partes (AA.00.000) La primera indica la clase del equipamiento y está formada por dos letras, la segunda el barrio donde se encuentra y está formado por dos números, la tercera un código de tres cifras único para cada clase de equipamiento.

Los datos de los centros de bienestar social se han obtenido de diversas fuentes: Guía de Recursos Sociales de Castilla y León, Ayuntamiento de Valladolid, Gerencia Territorial de Servicios Sociales y de la elaboración propia. Entre los datos obtenidos están: nombre del centro, dirección, naturaleza y gestión.

Para el caso específicos de los alojamientos para personas mayores se han incorporado datos como el número de registro, si es residencia para válidos y / o válidos, así como el número de plazas totales y las concertadas. También se ha registrado si posee centro diurno y el número de plazas totales y concertadas. En el caso de los alojamientos para personas con algún tipo de discapacidad también se ha incorporado información adicional como el número de registro, así como el tipo de centro que es, y el número de plazas totales y concertadas del mismo. Por otra parte, y para todos los equipamientos, a través de los datos facilitados por Catastro se han podido detectar las parcelas donde se halla cada centro, su referencia catastral, su área y los años de construcción mínima y máxima.

A cada equipamiento se le asignado un rango: supramunicipal, municipal o barrio. En el rango supramunicipal entran todos los centros dependientes de la Gerencia Territorial de Servicios Sociales. En el rango municipal entran todas las asociaciones u ONGs, así como los comedores sociales, bancos de alimentos, alojamientos para personas mayores, alojamientos para discapacitados y la sede del 112, porque son equipamientos únicos para toda la ciudad. En el rango barrio se incluyen las guarderías, centros de acción social (CEAS), y los centros de educación para personas mayores.

Las fichas de los equipamientos del bienestar social son de dos tipos, globales e individuales.

Hay una ficha global para: Guarderías, CEAS, Centros de educación para personas mayores

(CEPA), Residencias de ancianos, Residencias de discapacitados, y por último, asociaciones y ONGs. Cada ficha global está compuesta por un listado con los nombres de los centros, el código de identificación y la naturaleza (pública o privada). Para facilitar la consulta de los datos en los mapas de las fichas globales han sido insertados los números de los barrios.

En la ficha individual de cada equipamiento se han registrado todas las informaciones recopiladas, dos mapas de emplazamiento a diferente escala, el primero marcando la parcela y todos los equipamientos de su clase, el segundo a escala menor señalando la parcela y todos los equipamientos a su alrededor, una ortofoto a la misma escala del mapa anterior y una foto.

### LISTADO DE LOS EQUIPAMIENTOS DEL BIENESTAR SOCIAL

BS.03.009	CEAS Hospital	BS.02.034	Centro de Personas Mayores San Juan
BS.04.016	CEAS Rondilla-Santa Clara I	BS.04.033	Centro de Personas Mayores Rondilla
BS.04.017	CEAS Rondilla-Santa Clara II	BS.05.032	Centro de Personas Mayores Puente Colgante
BS.05.005	CEAS Campo Grande / CPM Puente Colgante	BS.06.041	Centro de Día Garden
BS.06.002	CEAS Barrio España-San Pedro Regalado	BS.08.037	CPM José Luís Mosquera
BS.07.208	CEAS Belén	BS.10.055	Residencia de Ancianos Cardenal Marcelo
BS.08.010	CEAS Huerta del Rey-Girón-Colgante	BS.12.030	Centro de Personas Mayores Zona Este
BS.12.012	CEAS La Victoria	BS.16.040	Centro de Día AFAVA para Enfermos de Alzheimer
BS.14.014	CEAS Pajarillos Altos-Bajos	BS.17.036	CPM Delicias-Arca Real
BS.15.013	CEAS Pajarillos Altos	BS.17.042	Club de Jubilados del Círculo Católico de Obreros
BS.16.206	CEAS San Pedro Regalado	BS.18.039	Unidad de Estancias Diurnas Zona Sur
BS.17.007	CEAS Delicias-Argales	BS.20.043	Unidad de Estancia Diurna "El Sol"
BS.18.011	CEAS Juan de Austria-Zona Sur	BS.20.054	Residencia Asistida de 3ª Edad La Rubia
BS.18.021	CEAS Zona Sur-La Rubia II	BS.22.071	Residencia de Personas Mayores de Parquesol
BS.19.001	CEAS Arturo Eyries	BS.23.047	Residencia SANYRES Valladolid
BS.1c.006	CEAS Centro	BS.23.048	Residencia AMMA El Encinar del Rey
BS.1d.004	CEAS Campillo	BS.25.038	CPM Río Esgueva
BS.1d.019	CEAS Vadillos	BS.26.031	Centro de Personas Mayores Delicias
BS.22.015	CEAS Parquesol	BS.26.049	Centro Hospitalario Benito Menni
BS.24.020	CEAS Zona Sur-La Rubia I	BS.1b.024	CEPA El Muro
BS.25.003	CEAS Belén-Pilarica	BS.04.026	CEPA La Rondilla
BS.26.008	CEAS Delicias-Canterac	BS.08.029	CEPA Mosquera
BS.1d.100	Centro Ocupacional Arte Libro	BS.12.027	CEPA La Victoria
BS.1d.101	Centro Ocupacional Campillo	BS.14.028	CEPA Leopoldo Cano
BS.04.105	Centro Ocupacional Rondilla	BS.17.023	CEPA Delicias – Arca Real
BS.09.107	Centro de Día ASPACE Valladolid	BS.18.025	CEPA Felipe II
BS.10.106	Centro Ocupacional El Puente	BS.26.022	CEPA Delicias
BS.12.098	Centro Asistencial Obregón	BS.1b.163	Jardín de la Marquesina
BS.12.109	Centro de Día para Psíquica Grave Obregón	BS.1c.167	Guardería La Escuela del Viejo Coso
BS.12.116	Centro Ocupacional La Victoria	BS.1d.153	Guardería Compañía de María
BS.13.103	Centro Ocupacional Padre Zegrí	BS.1d.157	Guardería Federico Wattenber
BS.13.112	Centro Ocupacional Padre Zegrí	BS.1d.162	Guardería Jardilín
BS.14.097	Centro de Formación Profesional La Tórtola	BS.1d.164	Guardería Jesús y María
BS.15.096	Centro de Atención a Minusválidos Psíquicos	BS.1d.191	Guardería Santa Sofía
BS.15.104	Centro Ocupacional Pajarillos	BS.02.161	Hedima
BS.15.113	Centro de Atención a Minusválidos Psíquicos Pajarillos	BS.02.197	Guardería Baby Lingua
BS.17.117	Centro Ocupacional Delicias-Argales	BS.03.159	Guardería de la Universidad de Valladolid
BS.21.102	Centro Ocupacional "Lince Talleres"	BS.03.196	Guardería Amor de Dios
BS.24.094	Centro de Día para Adultos Autistas "ALFAHAR"	BS.04.149	Guardería Casa de los Niños y Niñas "Maestro Claudio"
BS.24.095	Centro de Día ASPAYM Castilla y León	BS.04.192	Guardería Santa Teresa
BS.27.099	Centro Ocupacional El Pino	BS.07.168	Guardería La Inmaculada
BS.27.108	Centro de Día para Psíquicos Graves El Pino	BS.07.169	Guardería La Milagrosa y Santa Florentina
BS.27.110	Centro Ocupacional San Juan de Dios I	BS.08.187	Guardería San Jorge
BS.27.111	Centro de Día San Juan de Dios	BS.09.154	Guardería Cubillas Jardín de Recreo
BS.27.114	Centro Ocupacional San Juan de Dios II	BS.09.170	Guardería La Suite Infantil
BS.27.115	Centro Ocupacional San Juan de Dios III	BS.09.183	Guardería Pipo
BS.1d.044	VITALIA Valladolid		

BS.10.188	Guardería San Patucos	BS.10.064	Residencia de Personas Mayores Los Ángeles
BS.14.148	Guardería Casa de los Niños "Pajarillos"	BS.12.073	Centro Integrado de Servicios a la Dependencia
BS.14.155	Guardería El Duende	BS.16.050	Centro Residencial Valladolid
BS.14.172	Guardería Las Rosas	BS.18.057	Residencia de Personas Mayores "Raíces III"
BS.14.176	Guardería Noelia	BS.18.063	Residencia de Personas Mayores Dominicanas de la Anunciata
BS.17.175	Guardería Natalia	BS.18.066	Residencia de 3ª Edad Esperanza
BS.17.182	Guardería Pingü	BS.19.068	Centro Geriátrico RIOSOL
BS.18.150	Guardería Centro Cultural Vallisoletano	BS.20.054	Residencia Asistida de 3ª Edad La Rubia
BS.18.198	Guardería Bambi	BS.22.045	Residencia BALLE SOL Parquesol Valladolid II
BS.20.158	Guardería Garabantos	BS.22.061	Unidad Geriátrica Centro Asistencial Doc Villacian
BS.20.171	Guardería Las Argentinas	BS.22.071	Residencia de Personas Mayores de Parquesol
BS.22.178	Guardería Pequelandia	BS.23.047	Residencia Sanyres Valladolid
BS.22.180	Guardería Pequeña Luna II	BS.23.048	Residencia Amma El Encinar del Rey
BS.22.185	Guardería Pitufos	BS.23.069	Residencia Personas Mayores "Raíces IV"
BS.22.186	Guardería Prisma	BS.24.059	Residencia de 3ª Edad Parque Alameda
BS.22.190	Guardería Santa Mónica	BS.24.062	Residencia de Personas Mayores "Raíces II"
BS.22.193	Guardería Sol y Nieve	BS.26.049	Centro Hospitalario Benito Menni
BS.23.147	Guardería Canguro	BS.26.058	Asilo de Ancianos - Hnitas. de los Pobres
BS.23.152	Guardería Cocoricó	BS.27.067	Residencia para Personas Mayores La Arbolada
BS.23.195	Guardería Albor Sabio	BS.07.137	Vivienda Tutelada Belén
BS.24.151	Guardería Chupetín	BS.07.139	Vivienda Tutelada Belén
BS.24.156	Guardería Érase Una Vez	BS.07.141	Vivienda Tutelada Villancico
BS.24.173	Guardería Luna Mágica	BS.08.128	Vivienda para Discapacitados Mentales II
BS.24.174	Guardería Maisy	BS.08.140	Vivienda Tutelada Padre Zegrí
BS.24.177	Guardería Pekes	BS.08.142	Vivienda para Discapacitados Mentales I
BS.24.179	Guardería Pequeña Alameda	BS.08.143	Vivienda para Discapacitados Mentales II
BS.24.181	Guardería Pequeño Trebol	BS.12.134	Piso Tutelado Obregón
BS.24.184	Guardería Piruletas	BS.12.135	Piso Tutelado Victoria
BS.24.194	Guardería Tampico	BS.15.130	Red de Viviendas San Juan de Dios Chalet Zampullín
BS.26.160	Guardería Hada Madrina	BS.16.133	Vivienda Tutelada Costa Dorada II
BS.26.165	Guardería Juntos - San Cristóbal	BS.16.138	Vivienda Tutelada Costa Dorada I
BS.1c.203	Sede Central de Caritas Diocesana	BS.18.132	Vivienda Apoyada Plaza Ejército
BS.1c.207	Sede Central Caritas	BS.18.136	Vivienda Apoyada Cuatro de Marzo
BS.1d.145	Residencia Juvenil "José Montero"-Hogar "El Juglar"	BS.20.131	Vivienda Apoyada Mota
BS.08.202	Comedor Municipal de Huerta del Rey	BS.27.129	Casa Hogar San Juan de Dios
BS.08.204	Sede Central Cruz Roja	BS.1a.084	Residencia de Ancianos Blancamar-Ferrari
BS.15.199	Consultorio Local las Flores	BS.1b.074	Vivienda Personas Mayores Vir. de Lourdes I
BS.16.144	Centro de Acogida Menores "El Carmen"	BS.1b.076	Residencia Personas Mayores Barras-Ramírez
BS.16.207	Centro de actividades ciudadanas Constanza Martínez	BS.1b.081	Casa Hogar Santa Ana II
BS.17.201	Comedor social La Milagrosa	BS.1b.082	Vivienda "Cisne Real"
BS.23.205	Fundación Banco de Alimentos Valladolid	BS.1b.083	Residencia Colón
BS.26.146	Zambrana y Hogar de Acogida "Los Pinos"	BS.1b.085	Vivienda Personas Mayores Perú
BS.28.200	Consultorio Local Puente Duero	BS.1b.092	Vivienda Personas Mayores Vir. de Lourdes II
BS.1c.124	Residencia Obra Social del Santuario	BS.1c.080	Vivienda de Personas Mayores San Agustín
BS.09.121	Hogar ASPACE Valladolid	BS.1c.086	Hogar López Gómez II
BS.12.123	Centro Residencial Obregón	BS.1c.087	Residencia La Luz del Ángel
BS.13.120	Centro Especial Padre Zegrí	BS.1c.089	Vivienda Personas Mayores Ntra. Sra. La Esperanza
BS.24.118	Hogar-Vivienda Hamelin	BS.1c.091	Centro Residencial Personas Mayores Santa María II
BS.24.119	Centro Residencial ASPAYM Castilla y León	BS.05.079	Residencia Geriátrica Juan de Juni
BS.27.125	Residencia San Juan de Dios III	BS.05.090	Vivienda de Personas Mayores Esbal
BS.27.126	Residencia San Juan de Dios II	BS.05.093	Vivienda Personas Mayores Resu
BS.27.127	Residencia San Juan de Dios I	BS.18.075	Residencia Nuestra Señora de San Lorenzo
BS.1b.052	Residencia Ntra. Sr. Del Rosario	BS.18.077	Hogar "Mi Familia"
BS.1b.060	Residencia San Javier	BS.18.078	Residencia de 3ª Edad Encarnita
BS.1d.056	Centro Gerontológico Lacort	BS.20.088	Vivienda Hogar de Personas Mayores Santa Marta
BS.02.065	Residencia de Personas Mayores "Raíces I"		
BS.03.051	Ntra. Sra. Del Carmen		
BS.04.072	Residencia del Sagrado Corazón		
BS.05.053	Residencia Sta. Mónica		
BS.07.070	Asociación Casa de Beneficencia de Valladolid		
BS.09.046	Residencia BALLE SOL La Victoria		
BS.10.055	Residencia de Ancianos Cardenal Marcelo		

RESIDENCIAS PARA PERSONAS MAYORES

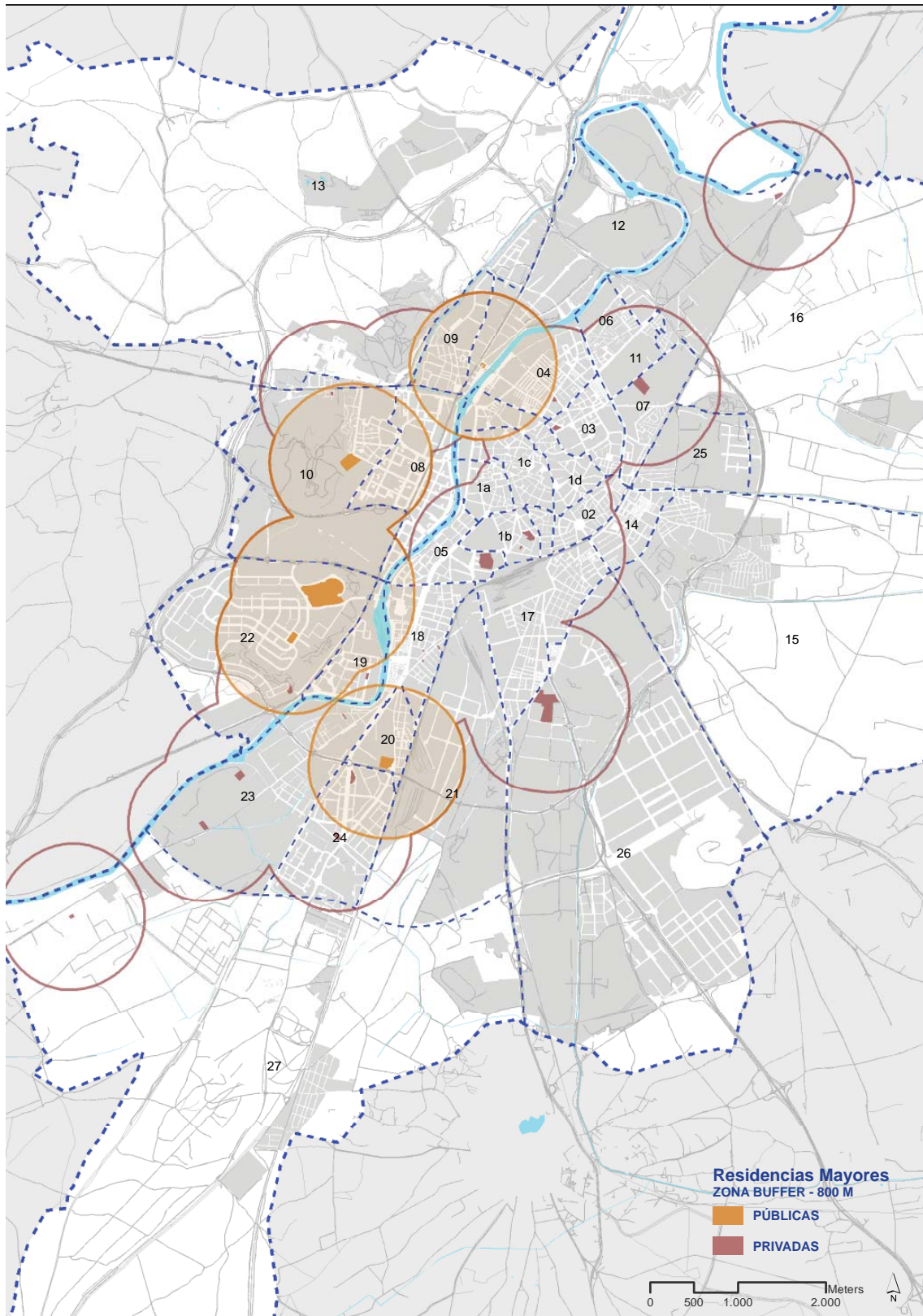

CENTROS DE DIA PARA PERSONAS MAYORES

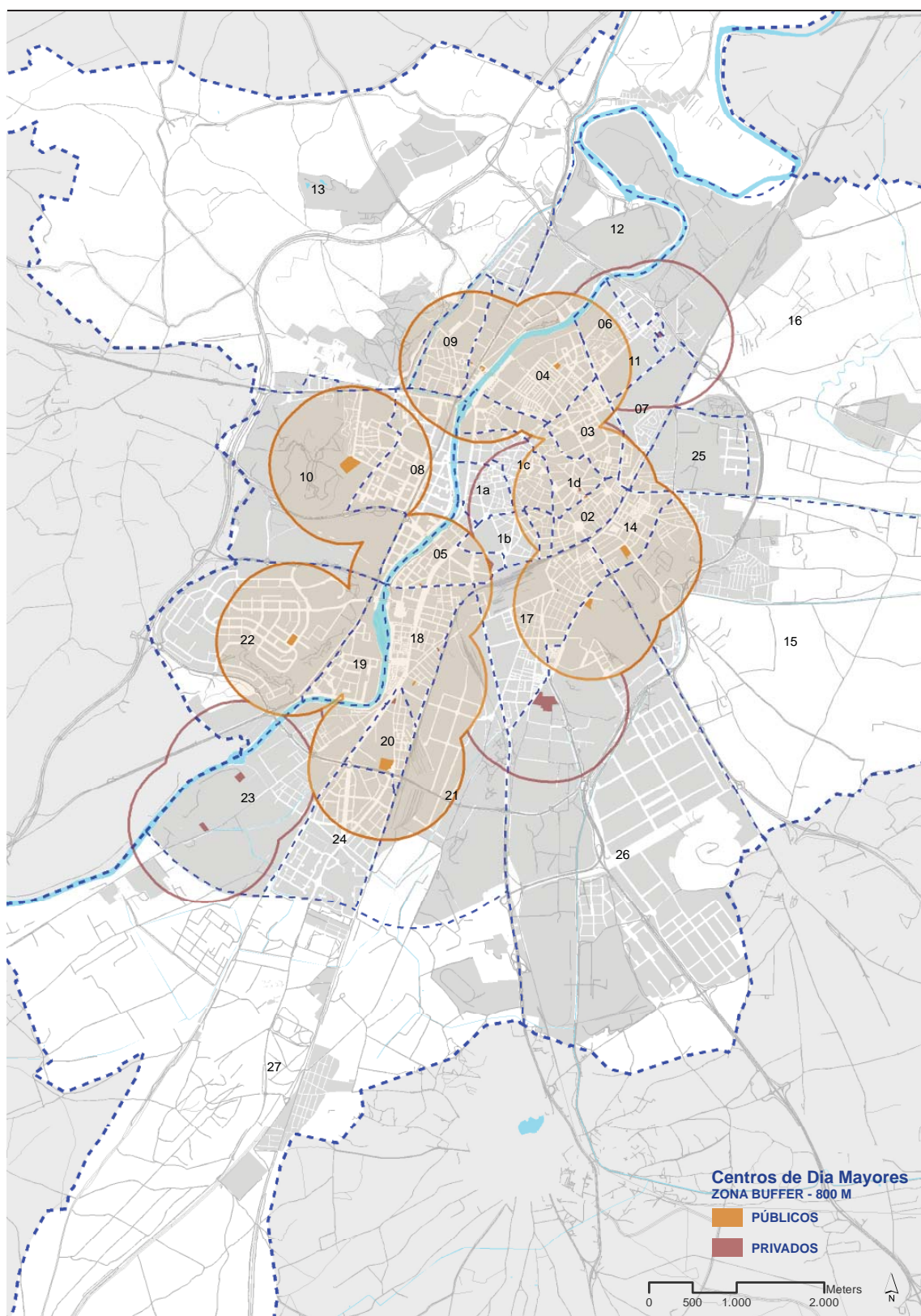

### RESIDENCIAS PARA PERSONA DISCAPACITADAS

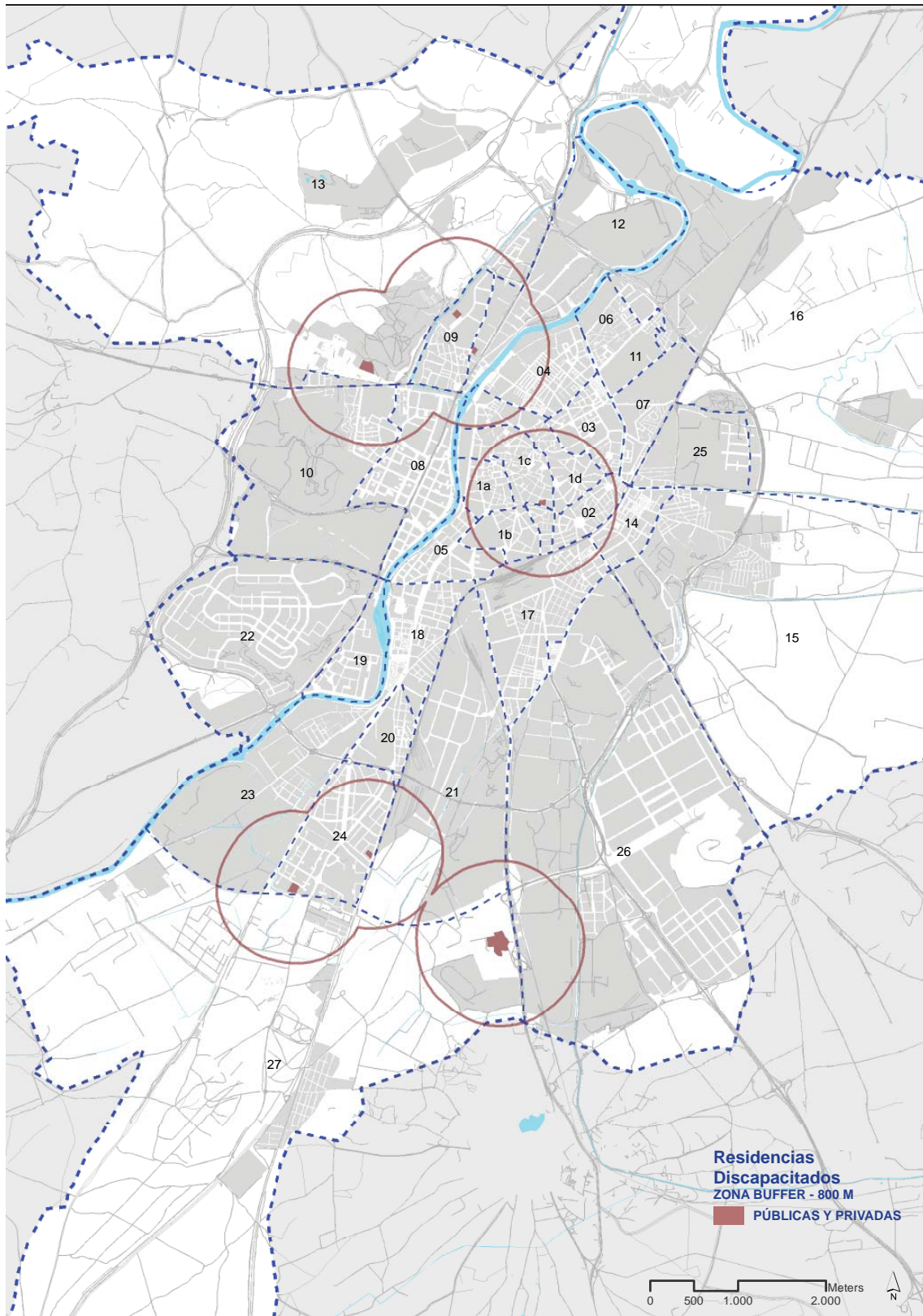

CENTROS DE DIA PARA PERSONAS DISCAPACITADAS

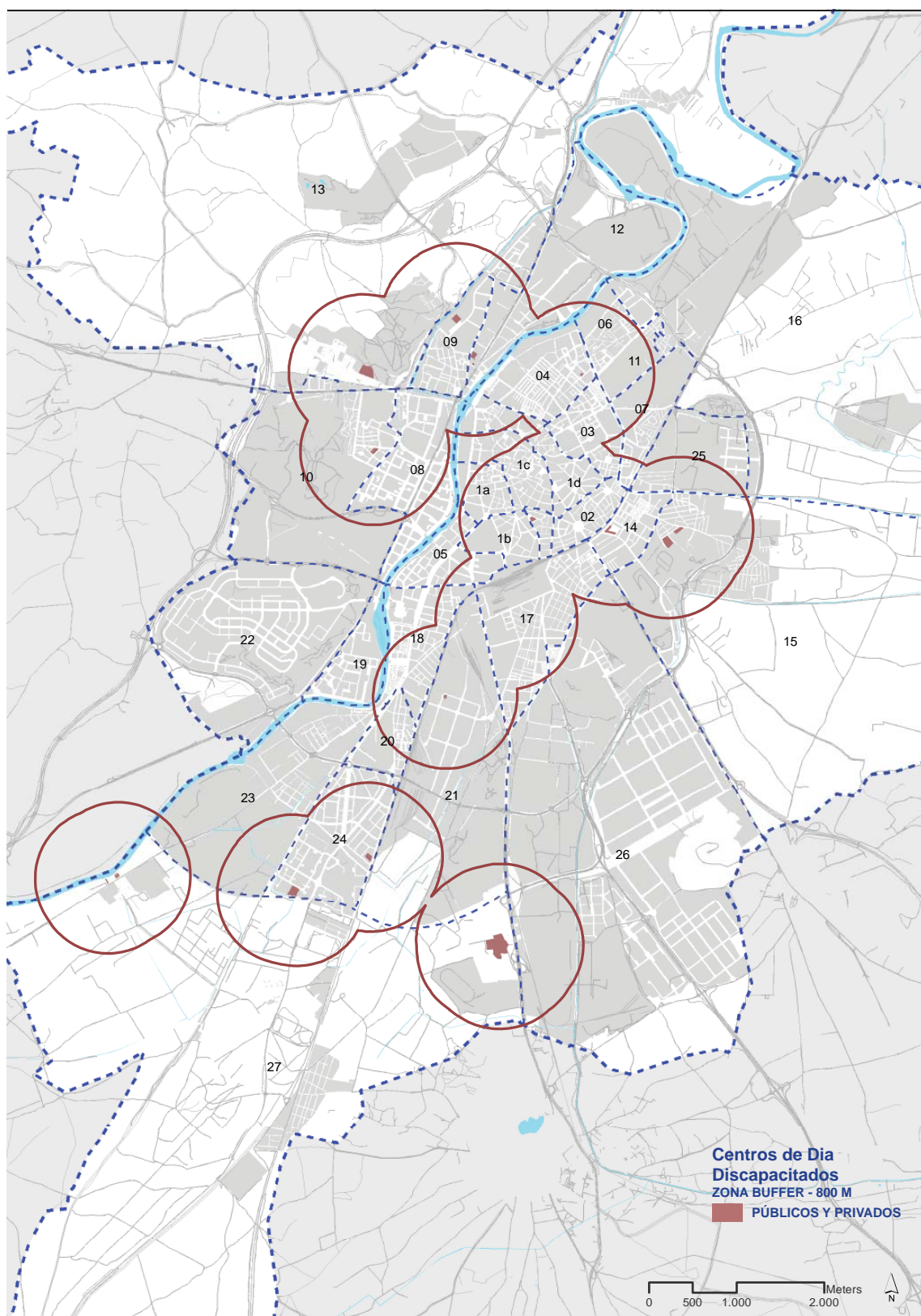

CEAS - CENTROS DE ACCIÓN SOCIAL

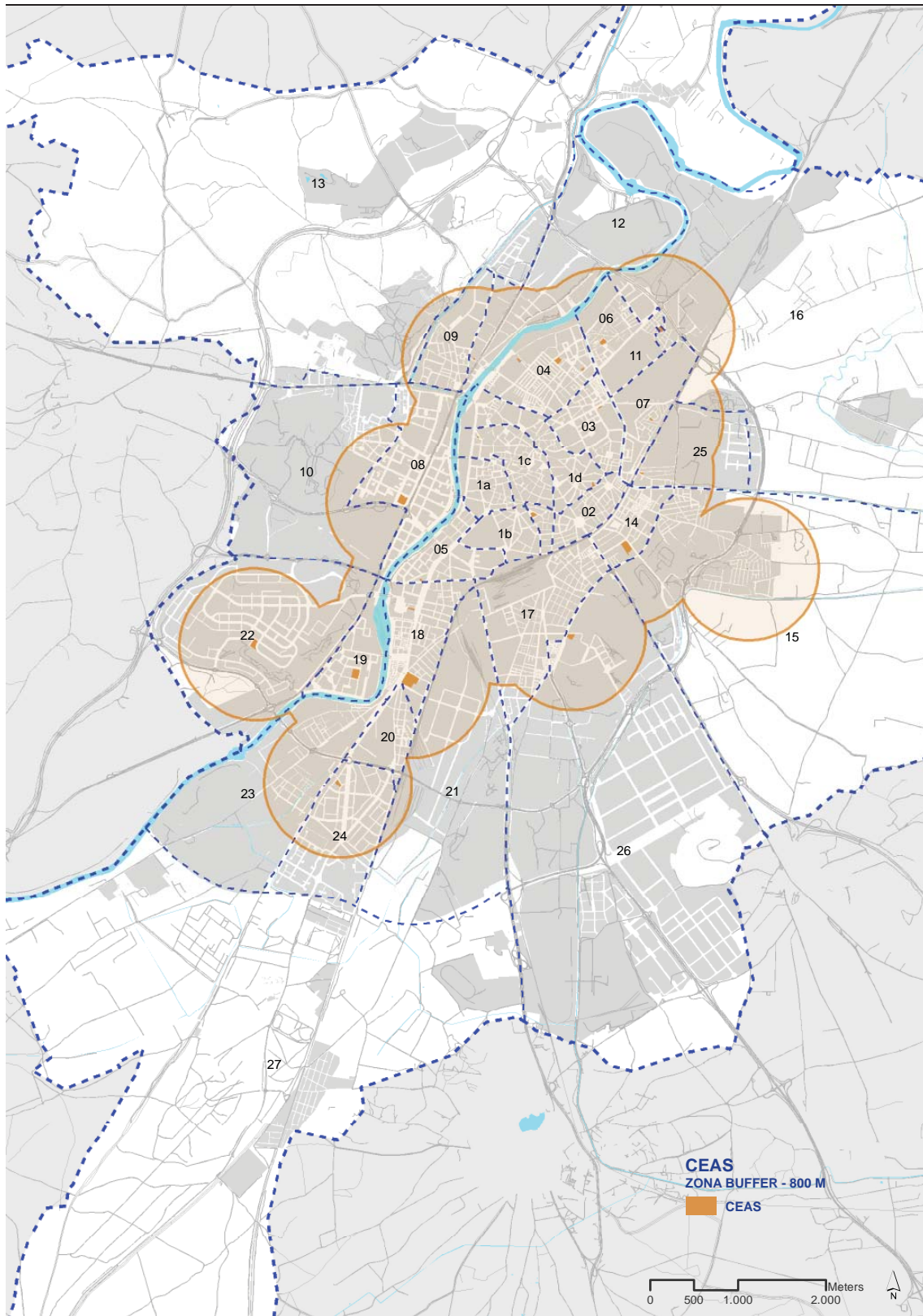

CEPA - CENTRO DE ENSEÑANZA PARA PERSONAS ADULTAS

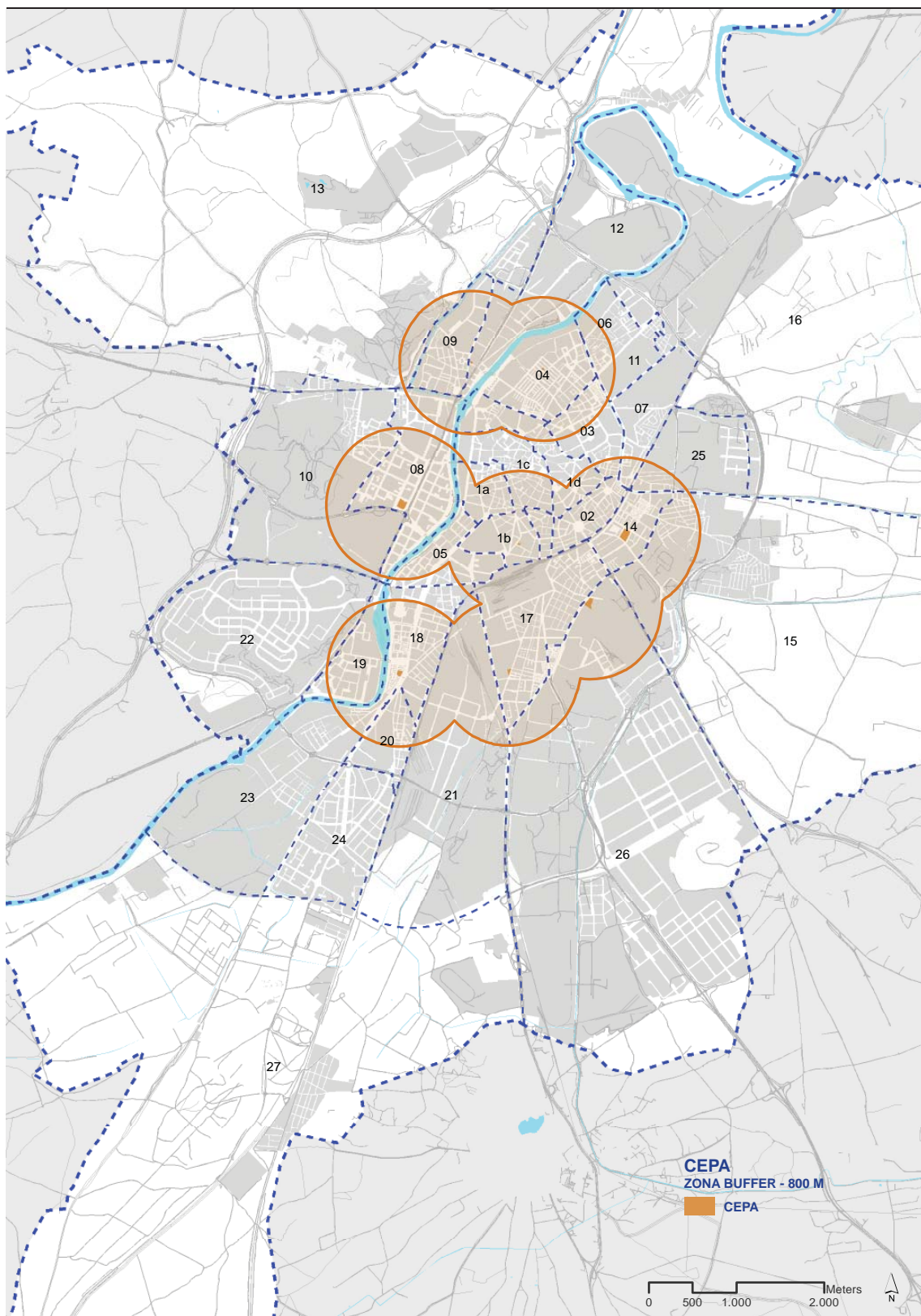

REVISIÓN DEL PLAN GENERAL DE ORDENACIÓN URBANA DE VALLADOLID  
**INVENTARIO DE EQUIPAMIENTOS**

Referencia Catastral	6521527UM5162B	Código identificación	BS.1b.024
Nombre equipamiento	CEPA El Muro		
Dirección postal	C/ el Muro, 13	CP	47004
Tipo de equipamiento	Bienestar Social - CEPA		
Rango	Barrio	Naturaleza	PU
Gestión	-		

Fuente

Ayuntamiento de Valladolid - Elaboración propia



Dato área 481 m2 Fecha construcción mínima / máxima 1962 / 1962

Fuente Dirección General de Catastro

Observaciones

Fuente

Ayuntamiento de Valladolid - Elaboración propia

Referencia Catastral	5932202UM5153B	Código identificación	BS.1c.006
Nombre equipamiento	CEAS Centro		
Dirección postal	C/ San Agustín, 1	CP	47003
Tipo de equipamiento	Bienestar Social - CEAS		
Rango	Barrio	Naturaleza	PU
Gestión	Ayuntamiento de Valladolid		

Fuente

Ayuntamiento de Valladolid - Elaboración propia



Dato área 454 m<sup>2</sup> Fecha construcción mínima / máxima 1984 / 1984

Fuente Dirección General de Catastro

Observaciones

Fuente

Ayuntamiento de Valladolid - Elaboración propia

REVISIÓN DEL PLAN GENERAL DE ORDENACIÓN URBANA DE VALLADOLID  
**INVENTARIO DE EQUIPAMIENTOS**

Referencia Catastral	6725503UM5162F	Código identificación	BS.1c.124
Nombre equipamiento	Residencia OBRA SOCIAL DEL SANTUARIO		
Dirección postal	C/ Santuario, 24	CP	47008
Tipo de equipamiento	Bienestar Social - Residencia para Discapacitados		
Rango	Municipal	Naturaleza	
Gestión	Fundación Emilio Álvarez Gallego Obra Social del Santuario		

Fuente *Guía de Recursos Sociales de Castilla y León - Elaboración propia*



Dato área 6284 m2 Fecha construcción mínima / máxima 1627 / 1627

Fuente *Dirección General de Catastro*

Tipo de Centro	Residencia para personas con discapacidad psíquica moderada		
Z.A.S.	VALLADOLID - CAMPILLO		
Numero registro	470330	Plaza	80 Plazas concertadas
Observaciones			

Fuente *Guía de Recursos Sociales de Castilla y León - Elaboración propia*

Referencia Catastral	6725502UM5162F	Código identificación	BS.1c.203
Nombre equipamiento	Sede Central de Caritas Diocesana		
Dirección postal	C/Santuario, 24 bis	CP	47002
Tipo de equipamiento	Bienestar Social		
Rango	Municipal	Naturaleza	PR
Gestión	-		

Fuente

Elaboración propia



Dato área 4848 m2 Fecha construcción mínima / máxima 1880 / 2009

Fuente Dirección General de Catastro

Observaciones

Fuente

Elaboración propia

REVISIÓN DEL PLAN GENERAL DE ORDENACIÓN URBANA DE VALLADOLID  
**INVENTARIO DE EQUIPAMIENTOS**

Referencia Catastral	6623102UM5162D	Código identificación	BS.1d.004
Nombre equipamiento	CEAS Campillo		
Dirección postal	C/ Hostieros, 1	CP	47004
Tipo de equipamiento	Bienestar Social - CEAS		
Rango	Barrio	Naturaleza	PU
Gestión	Ayuntamiento de Valladolid		

Fuente

Ayuntamiento de Valladolid - Elaboración propia

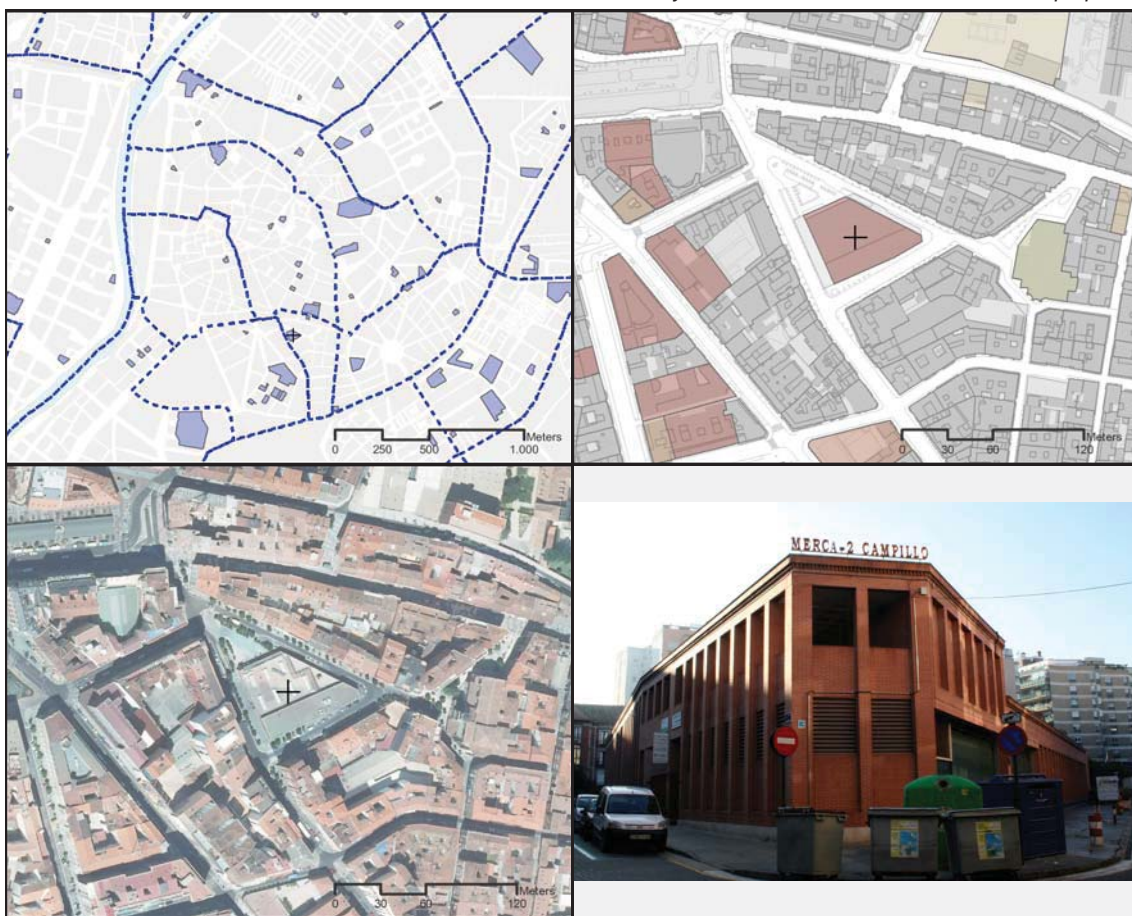

Dato área 2474 m2 Fecha construcción mínima / máxima 1987 / 1987

Fuente Dirección General de Catastro

Observaciones

Fuente

Ayuntamiento de Valladolid - Elaboración propia

REVISIÓN DEL PLAN GENERAL DE ORDENACIÓN URBANA DE VALLADOLID  
**INVENTARIO DE EQUIPAMIENTOS**

Referencia Catastral	7126203UM5172E	Código identificación	BS.1d.044
Nombre equipamiento	VITALIA VALLADOLID		
Dirección postal	C/ Nicasio Pérez esq San Juan	CP	47002
Tipo de equipamiento	Bienestar Social - Centro de Día para Personas Mayores		
Rango	Barrio	Naturaleza	-
Gestión	PSM SALUD S.L.		

Fuente *Guía de Recursos Sociales de Castilla y León - Elaboración propia*



Dato área	107 m <sup>2</sup>	Fecha construcción mínima / máxima	0 / 0
-----------	--------------------	------------------------------------	-------

*Fuente Dirección General de Catastro*

Z.A.S. Valladolid - Campillo	Numero registro	471049
Residencia: Asistidos y Válidos	Nº plazas totales : Asistidos	/ Válidos
Asistidos	Nº plazas concertadas:	
Centro de Día: Estancia Diurna <input checked="" type="checkbox"/>	Nº total plazas:	49
Atención Social		

Observaciones

*Fuente Guía de Recursos Sociales de Castilla y León - Elaboración propia*

REVISIÓN DEL PLAN GENERAL DE ORDENACIÓN URBANA DE VALLADOLID  
**INVENTARIO DE EQUIPAMIENTOS**

Referencia Catastral	6926604UM5162F	Código identificación	BS.1d.100
Nombre equipamiento	Centro Ocupacional ARTE LIBRO		
Dirección postal	C/ Fidel Recio, 5	CP	47002
Tipo de equipamiento	Bienestar Social - Centro de día para Discapacitados		
Rango	Municipal	Naturaleza	
Gestión	Asociación Prodeficientes "ARTE LIBRO"		

Fuente *Guía de Recursos Sociales de Castilla y León - Elaboración propia*



Dato área	858 m2	Fecha construcción mínima / máxima	1969 / 1969
-----------	--------	------------------------------------	-------------

Fuente *Dirección General de Catastro*

Tipo de Centro	Centro de día ocupacional		
Z.A.S.	VALLADOLID - CAMPILLO		
Numero registro	470457	Plaza	12 Plazas concertadas
Observaciones			

Fuente *Guía de Recursos Sociales de Castilla y León - Elaboración propia*

Referencia Catastral	6623102UM5162D	Código identificación	BS.1d.101
Nombre equipamiento	Centro Ocupacional CAMPILLO		
Dirección postal	C/ Hostieros, s/n	CP	47004
Tipo de equipamiento	Bienestar Social - Centro de día para Discapacitados		
Rango	Municipal	Naturaleza	
Gestión	Ayuntamiento de Valladolid		

Fuente *Guía de Recursos Sociales de Castilla y León - Elaboración propia*



Dato área 2474 m2 Fecha construcción mínima / máxima 1987 / 1987

Fuente *Dirección General de Catastro*

Tipo de Centro	Centro de día ocupacional		
Z.A.S.	VALLADOLID - CAMPILLO		
Numero registro	Plaza	Plazas concertadas	
Observaciones			

Fuente *Guía de Recursos Sociales de Castilla y León - Elaboración propia*

Referencia Catastral	6037402UM5163E	Código identificación	BS.1d.145
Nombre equipamiento	Resid Juvenil "José Montero II" Hogar"El Juglar"		
Dirección postal	C/ Mirabel, 9	CP	47003
Tipo de equipamiento	Bienestar Social - Servicios para Menores		
Rango	Supramunicipal	Naturaleza	PU
Gestión	Ayuntamiento de Valladolid		

*Fuente Gerencia Territorial de Servicios Sociales - Elaboración propia*



Dato área                    519    m2                    Fecha construcción mínima / máxima    1968 / 1968  
*Fuente    Dirección General de Catastro*

Observaciones

*Fuente Gerencia Territorial de Servicios Sociales - Elaboración propia*

Referencia Catastral	7226501UM5172E	Código identificación	BS.02.034
Nombre equipamiento	Centro de Personas Mayores San Juan		
Dirección postal	C/ Santa Lucía, 32-34	CP	47005
Tipo de equipamiento	Bienestar Social - Centro de Día para Personas Mayores		
Rango	Barrio	Naturaleza	PU
Gestión	Ayuntamiento de Valladolid		

Fuente *Guía de Recursos Sociales de Castilla y León - Elaboración propia*



Dato área	365 m2	Fecha construcción mínima / máxima	1967 / 1967
-----------	--------	------------------------------------	-------------

*Fuente Dirección General de Catastro*

Z.A.S. Valladolid - Vadillos	Numero registro	-
Residencia: Asistidos y Válidos	Nº plazas totales : Asistidos	/ Válidos
Asistidos	Nº plazas concertadas:	
Centro de Día: Estancia Diurna	Nº total plazas:	-
Atención Social	X	

Observaciones

*Fuente Guía de Recursos Sociales de Castilla y León - Elaboración propia*

REVISIÓN DEL PLAN GENERAL DE ORDENACIÓN URBANA DE VALLADOLID  
**INVENTARIO DE EQUIPAMIENTOS**

Referencia Catastral	6833203UM5163D	Código identificación	BS.03.051
Nombre equipamiento	Nuestra Señora del Carmen		
Dirección postal	C/ Chancillería, 3 - 5	CP	47013
Tipo de equipamiento	Bienestar Social - Residencia Asistida para Personas Mayores		
Rango	Municipal	Naturaleza	PR
Gestión	Asociación vallisoletana de ayuda a la Ancianidad e Infancia		

Fuente *Guía de Recursos Sociales de Castilla y León - Elaboración propia*

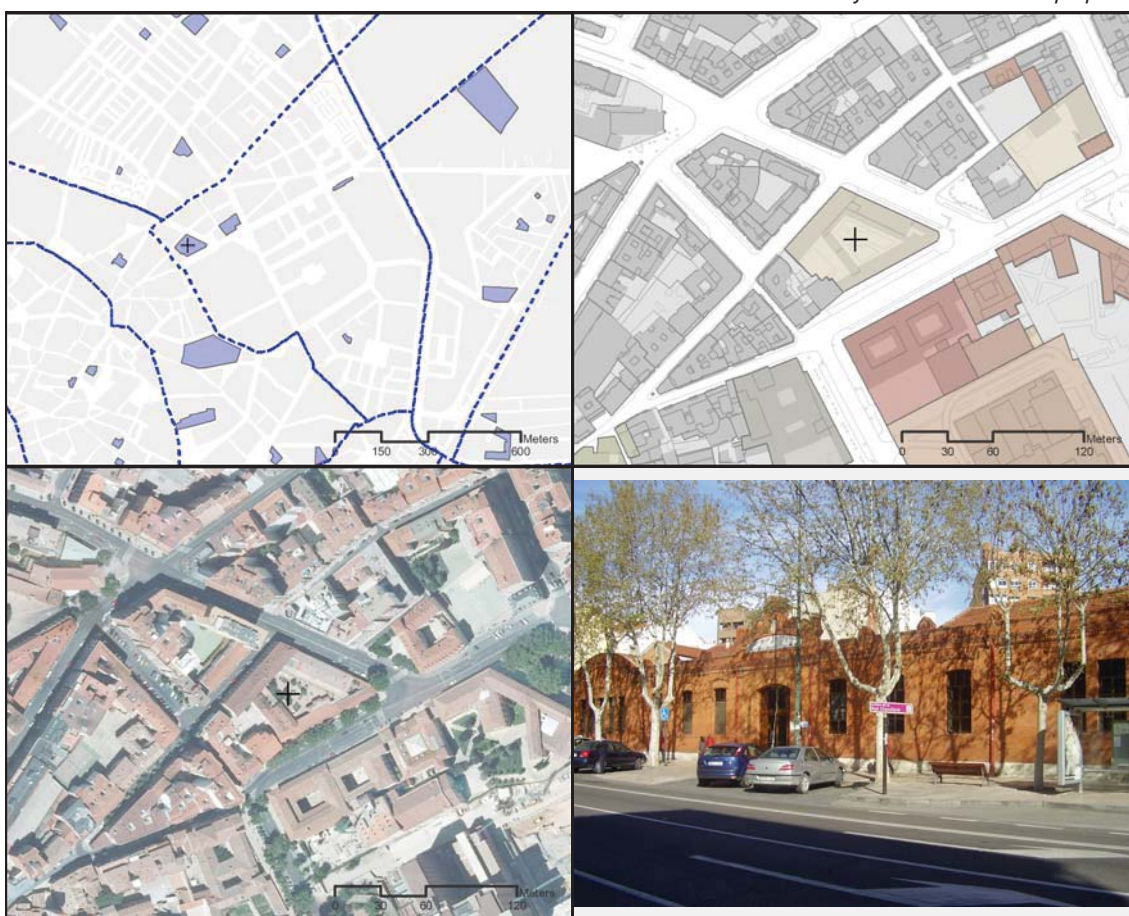

Dato área	3763 m2	Fecha construcción mínima / máxima	1920 / 1920
-----------	---------	------------------------------------	-------------

*Fuente Dirección General de Catastro*

Z.A.S. Valladolid - Hospital	Numero registro	470203
Residencia: Asistidos y Válidos	X	Nº plazas totales : Asistidos 30 / Válidos 115
Asistidos	-	Nº plazas concertadas: -
Centro de Día: Estancia Diurna	-	Nº total plazas: -
Atención Social		

Observaciones

Fuente *Guía de Recursos Sociales de Castilla y León - Elaboración propia*

Referencia Catastral	7140001UM5174A	Código identificación	BS.04.016
Nombre equipamiento	CEAS Rondilla-Santa Clara I		
Dirección postal	C/ Olmo, 63	CP	47010
Tipo de equipamiento	Bienestar Social - CEAS		
Rango	Barrio	Naturaleza	PU
Gestión	Ayuntamiento de Valladolid		

Fuente

Ayuntamiento de Valladolid - Elaboración propia



Dato área 9540 m<sup>2</sup> Fecha construcción mínima / máxima 1969 / 1969

Fuente Dirección General de Catastro

Observaciones

Fuente

Ayuntamiento de Valladolid - Elaboración propia

REVISIÓN DEL PLAN GENERAL DE ORDENACIÓN URBANA DE VALLADOLID  
**INVENTARIO DE EQUIPAMIENTOS**

Referencia Catastral	6941508UM5164B	Código identificación	BS.04.018
Nombre equipamiento	CEAS Rondilla-Santa Clara II		
Dirección postal	C/ Cardenal Torquemada, 52	CP	47010
Tipo de equipamiento	Bienestar Social - CEAS		
Rango	Barrio	Naturaleza	PU
Gestión	Ayuntamiento de Valladolid		

Fuente

Ayuntamiento de Valladolid - Elaboración propia



Dato área 4856 m2 Fecha construcción mínima / máxima 1993 / 1993

Fuente Dirección General de Catastro

Observaciones

Fuente

Ayuntamiento de Valladolid - Elaboración propia

Referencia Catastral	6740804UM5164B	Código identificación	BS.04.026
Nombre equipamiento	CEPA La Rondilla		
Dirección postal	C/ Nebrija 17-19	CP	47010
Tipo de equipamiento	Bienestar Social - CEPA		
Rango	Barrio	Naturaleza	PU
Gestión	-		

Fuente

Ayuntamiento de Valladolid - Elaboración propia



Dato área	689 m2	Fecha construcción mínima / máxima	1970 / 1970
-----------	--------	------------------------------------	-------------

Fuente Dirección General de Catastro

Observaciones

Fuente

Ayuntamiento de Valladolid - Elaboración propia

REVISIÓN DEL PLAN GENERAL DE ORDENACIÓN URBANA DE VALLADOLID  
**INVENTARIO DE EQUIPAMIENTOS**

Referencia Catastral	6941508UM5164B	Código identificación	BS.04.033
Nombre equipamiento	Centro de Personas Mayores La Rondilla		
Dirección postal	C/ Cardenal Torquemada, 52	CP	47010
Tipo de equipamiento	Bienestar Social - Centro de Día para Personas Mayores		
Rango	Barrio	Naturaleza	PU
Gestión	Ayuntamiento de Valladolid		

Fuente *Guía de Recursos Sociales de Castilla y León - Elaboración propia*



Dato área 4856 m2 Fecha construcción mínima / máxima 1993 / 1993

Fuente *Dirección General de Catastro*

Z.A.S. Valladolid - Rondilla- Santa Clara	Numero registro	470495
Residencia: Asistidos y Válidos	Nº plazas totales : Asistidos	/ Válidos
Asistidos	Nº plazas concertadas:	
Centro de Día: Estancia Diurna	X	Nº total plazas: 20
Atención Social	X	

Observaciones

Fuente *Guía de Recursos Sociales de Castilla y León - Elaboración propia*

REVISIÓN DEL PLAN GENERAL DE ORDENACIÓN URBANA DE VALLADOLID  
**INVENTARIO DE EQUIPAMIENTOS**

Referencia Catastral	6836301UM5163F	Código identificación	BS.04.072
Nombre equipamiento	Residencia del Sagrado Corazón (Las Angélicas)		
Dirección postal	C/ Cerrada, 9-11	CP	47010
Tipo de equipamiento	Bienestar Social - Residencia Asistida para Personas Mayores		
Rango	Municipal	Naturaleza	PR
Gestión	Hermanas del Sagrado Corazón y Santos Ángeles		

Fuente *Guía de Recursos Sociales de Castilla y León - Elaboración propia*



Dato área	2009	m2	Fecha construcción mínima / máxima	1979 / 1979
-----------	------	----	------------------------------------	-------------

Fuente *Dirección General de Catastro*

Z.A.S. Valladolid - Rondilla- Santa Clara	Numero registro	470474
Residencia: Asistidos y Válidos	X	Nº plazas totales : Asistidos - / Válidos -
Asistidos	-	Nº plazas concertadas: -
Centro de Día: Estancia Diurna	-	Nº total plazas: -
Atención Social		

Observaciones

Fuente *Guía de Recursos Sociales de Castilla y León - Elaboración propia*

REVISIÓN DEL PLAN GENERAL DE ORDENACIÓN URBANA DE VALLADOLID  
**INVENTARIO DE EQUIPAMIENTOS**

Referencia Catastral	7140001UM5174A	Código identificación	BS.04.105
Nombre equipamiento	Centro Ocupacional RONDILLA		
Dirección postal	C/ Olmo, 63	CP	47010
Tipo de equipamiento	Bienestar Social - Centro de día para Discapacitados		
Rango	Municipal	Naturaleza	
Gestión	Valladolid - Rondilla- Santa Clara		

Fuente *Guía de Recursos Sociales de Castilla y León - Elaboración propia*



Dato área	9540 m2	Fecha construcción mínima / máxima	1969 / 1969
-----------	---------	------------------------------------	-------------

Fuente *Dirección General de Catastro*

Tipo de Centro	Centro de día ocupacional		
Z.A.S.	AYUNTAMIENTO DE VALLADOLID		
Numero registro	Plaza	Plazas concertadas	
Observaciones			

Fuente *Guía de Recursos Sociales de Castilla y León - Elaboración propia*

Referencia Catastral	5316005UM5151E	Código identificación	BS.05.005
Nombre equipamiento	CEAS Campo Grande		
Dirección postal	C/ Puente Colgante, 42	CP	47006
Tipo de equipamiento	Bienestar Social - CEAS		
Rango	Barrio	Naturaleza	PU
Gestión	Ayuntamiento de Valladolid		

Fuente

Ayuntamiento de Valladolid - Elaboración propia



Dato área 1019 m2 Fecha construcción mínima / máxima 1965 / 1965

Fuente Dirección General de Catastro

Observaciones

Fuente

Ayuntamiento de Valladolid - Elaboración propia

REVISIÓN DEL PLAN GENERAL DE ORDENACIÓN URBANA DE VALLADOLID  
**INVENTARIO DE EQUIPAMIENTOS**

Referencia Catastral	5316005UM5151E	Código identificación	BS.05.032
Nombre equipamiento	Centro de Personas Mayores Puente Colgante		
Dirección postal	C/ Puente Colgante, 42	CP	47006
Tipo de equipamiento	Bienestar Social - Centro de Día para Personas Mayores		
Rango	Barrio	Naturaleza	PU
Gestión	Ayuntamiento de Valladolid		

Fuente *Guía de Recursos Sociales de Castilla y León - Elaboración propia*



Dato área 1019 m2 Fecha construcción mínima / máxima 1965 / 1965

Fuente *Dirección General de Catastro*

Z.A.S. Valladolid - Sur - Juan de Austria	Numero registro	-
Residencia: Asistidos y Válidos	Nº plazas totales : Asistidos	/ Válidos
Asistidos	Nº plazas concertadas:	
Centro de Día: Estancia Diurna	Nº total plazas:	-
Atención Social	X	

Observaciones

Fuente *Guía de Recursos Sociales de Castilla y León - Elaboración propia*

REVISIÓN DEL PLAN GENERAL DE ORDENACIÓN URBANA DE VALLADOLID  
**INVENTARIO DE EQUIPAMIENTOS**

Referencia Catastral	6118802UM5161G	Código identificación	BS.05.053
Nombre equipamiento	Residencia Santa Mónica		
Dirección postal	Pso. de Filipinos, 7	CP	47007
Tipo de equipamiento	Bienestar Social - Residencia Asistida para Personas Mayores		
Rango	Municipal	Naturaleza	PR
Gestión	Ana M <sup>a</sup> Hernández Gervas S.L.		

Fuente *Guía de Recursos Sociales de Castilla y León - Elaboración propia*



Dato área	229 m2	Fecha construcción mínima / máxima	1945 / 1945
-----------	--------	------------------------------------	-------------

Fuente *Dirección General de Catastro*

Z.A.S. Valladolid - Campo Grande	Numero registro	470466
Residencia: Asistidos y Válidos	X	Nº plazas totales : Asistidos 30 / Válidos 40
Asistidos	-	Nº plazas concertadas: -
Centro de Día: Estancia Diurna	-	Nº total plazas: -
Atención Social		

Observaciones

Fuente *Guía de Recursos Sociales de Castilla y León - Elaboración propia*

REVISIÓN DEL PLAN GENERAL DE ORDENACIÓN URBANA DE VALLADOLID  
**INVENTARIO DE EQUIPAMIENTOS**

Referencia Catastral	7443701UM5174C	Código identificación	BS.06.002
Nombre equipamiento	CEAS Barrio España-San Pedro Regalado		
Dirección postal	C/ Batuecas, 24	CP	47010
Tipo de equipamiento	Bienestar Social - CEAS		
Rango	Barrio	Naturaleza	PU
Gestión	Ayuntamiento de Valladolid		

Fuente

Ayuntamiento de Valladolid - Elaboración propia



Dato área 63 m2 Fecha construcción mínima / máxima 1936 / 1936

Fuente Dirección General de Catastro

Observaciones

Fuente

Ayuntamiento de Valladolid - Elaboración propia

Referencia Catastral	7644430UM5174D	Código identificación	BS.06.041
Nombre equipamiento	Centro de Día GARDEN		
Dirección postal	Avda. Santander, 45	CP	47010
Tipo de equipamiento	Bienestar Social - Centro de Día para Personas Mayores		
Rango	Barrio	Naturaleza	-
Gestión	THE ANCIENT GARDEN, C.B.		

Fuente *Guía de Recursos Sociales de Castilla y León - Elaboración propia*



Dato área 163 m2 Fecha construcción mínima / máxima 1940 / 1940

Fuente *Dirección General de Catastro*

Z.A.S. Valladolid - Barrio España - San Pedro Regalado	Numero registro	-
Residencia: Asistidos y Válidos	Nº plazas totales : Asistidos	/ Válidos
Asistidos	Nº plazas concertadas:	
Centro de Día: Estancia Diurna	X	Nº total plazas: -
Atención Social		

Observaciones

Fuente *Guía de Recursos Sociales de Castilla y León - Elaboración propia*

REVISIÓN DEL PLAN GENERAL DE ORDENACIÓN URBANA DE VALLADOLID  
**INVENTARIO DE EQUIPAMIENTOS**

Referencia Catastral	8038163UM5183G	Código identificación	BS.07.070
Nombre equipamiento	Asociación Casa de Beneficiencia de Valladolid		
Dirección postal	Camino del Cementerio, 6	CP	47011
Tipo de equipamiento	Bienestar Social - Residencia Asistida para Personas Mayores		
Rango	Municipal	Naturaleza	PR
Gestión	Asoc. Casa de Beneficiencia de Valladolid		

Fuente *Guía de Recursos Sociales de Castilla y León - Elaboración propia*



Dato área	521 m2	Fecha construcción mínima / máxima	0 / 0
-----------	--------	------------------------------------	-------

Fuente *Dirección General de Catastro*

Z.A.S. Valladolid - Barrio España - San Pedro Regalado	Numero registro	470467
Residencia: Asistidos y Válidos	X	Nº plazas totales : Asistidos 76 / Válidos 102
Asistidos	-	Nº plazas concertadas: -
Centro de Día: Estancia Diurna	-	Nº total plazas: -
Atención Social		

Observaciones

Fuente *Guía de Recursos Sociales de Castilla y León - Elaboración propia*

Referencia Catastral	8035641UM5183E	Código identificación	BS.07.208
Nombre equipamiento	CEAS Belén		
Dirección postal	Plaza de las Nieves, 14	CP	47011
Tipo de equipamiento	Bienestar Social - CEAS		
Rango	Barrio	Naturaleza	PU
Gestión	-		

Fuente

Elaboración propia



Dato área 383 m2 Fecha construcción mínima / máxima 0 / 0

Fuente Dirección General de Catastro

Observaciones

Fuente

Elaboración propia

REVISIÓN DEL PLAN GENERAL DE ORDENACIÓN URBANA DE VALLADOLID  
**INVENTARIO DE EQUIPAMIENTOS**

Referencia Catastral	5423704UM5152C	Código identificación	BS.08.202
Nombre equipamiento	Comedor Municipal de Huerta del Rey		
Dirección postal	C/ Antonio Lorenzo Hurtado, 8	CP	47014
Tipo de equipamiento	Bienestar Social - Comedor		
Rango	Municipal	Naturaleza	PU
Gestión	Ayuntamiento de Valladolid		

*Fuente*

*Elaboración propia*

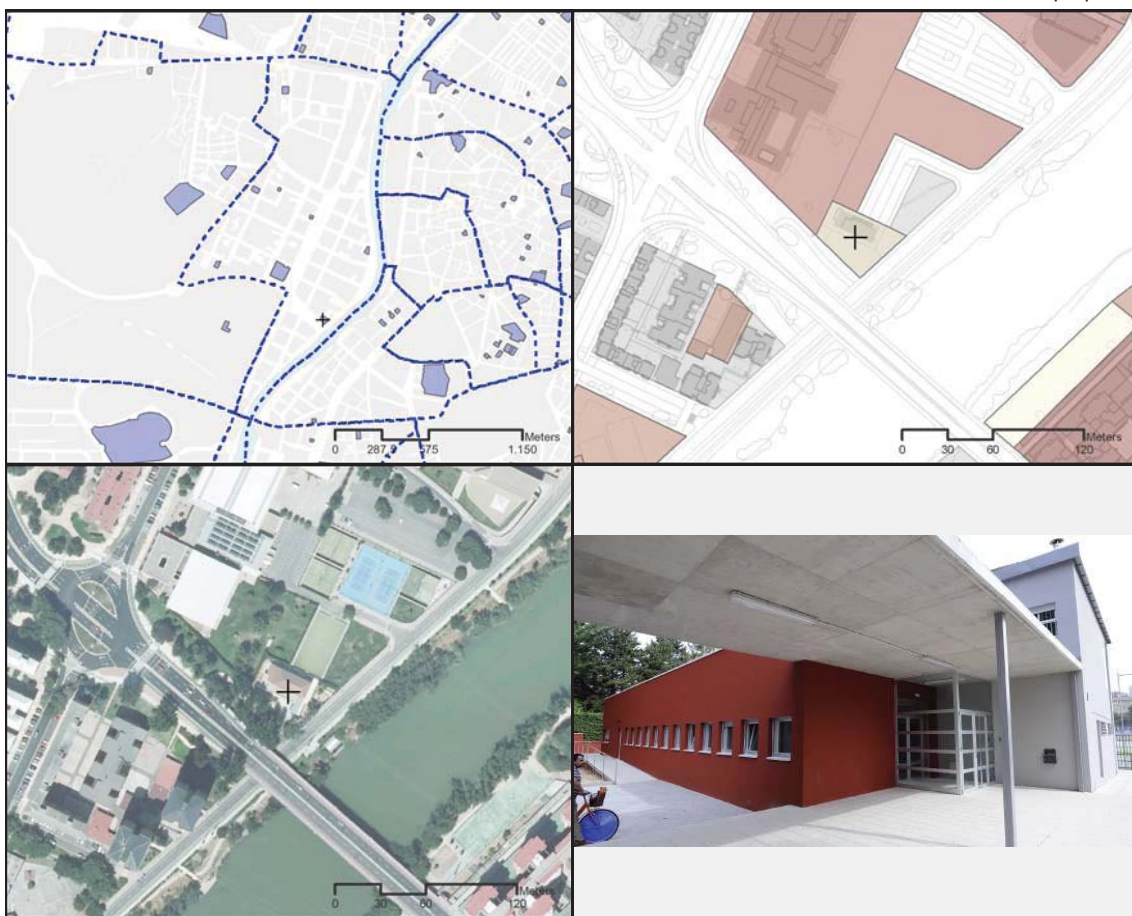

Dato área 1524 m<sup>2</sup> Fecha construcción mínima / máxima 1988 / 1988

*Fuente Dirección General de Catastro*

Observaciones

*Fuente*

*Elaboración propia*

Referencia Catastral	5525205UM5152F	Código identificación	BS.08.204
Nombre equipamiento	Sede Central Cruz Roja		
Dirección postal	C/ de Antonio Lorenzo Hurtado, 5	CP	47014
Tipo de equipamiento	Bienestar Social		
Rango	Municipal	Naturaleza	PR
Gestión	-		

Fuente

Elaboración propia



Dato área 944 m2 Fecha construcción mínima / máxima 1993 / 1993

Fuente Dirección General de Catastro

Observaciones

Fuente

Elaboración propia

REVISIÓN DEL PLAN GENERAL DE ORDENACIÓN URBANA DE VALLADOLID  
**INVENTARIO DE EQUIPAMIENTOS**

Referencia Catastral	5339107UM5153G	Código identificación	BS.09.046
Nombre equipamiento	Residencia BALLE SOL La Victoria		
Dirección postal	Avda. Gijón, 28	CP	47009
Tipo de equipamiento	Bienestar Social - Residencia Asistida para Personas Mayores		
Rango	Municipal	Naturaleza	PR
Gestión	Intercentros BALLE SOL, S. A.		

Fuente *Guía de Recursos Sociales de Castilla y León - Elaboración propia*



Dato área 16790 m2 Fecha construcción mínima / máxima 1975 / 1975

Fuente *Dirección General de Catastro*

Z.A.S. Valladolid - La Victoria	Numero registro	470787
Residencia: Asistidos y Válidos -	Nº plazas totales : Asistidos	90 / Válidos -
Asistidos X	Nº plazas concertadas:	-
Centro de Día: Estancia Diurna -	Nº total plazas:	-
Atención Social		

Observaciones

Fuente *Guía de Recursos Sociales de Castilla y León - Elaboración propia*

Referencia Catastral	5747404UM5154F	Código identificación	BS.09.107
Nombre equipamiento	Centro de Día ASPACE VALLADOLID		
Dirección postal	Pso. Jardin Botánico, S/n	CP	47009
Tipo de equipamiento	Bienestar Social - Centro de día para Discapacitados		
Rango	Municipal	Naturaleza	
Gestión	Asociación de Padre y Tutores de personas con parálisis cerebral		

Fuente *Guía de Recursos Sociales de Castilla y León - Elaboración propia*



Dato área	9911 m2	Fecha construcción mínima / máxima	2004 / 2004
-----------	---------	------------------------------------	-------------

Fuente *Dirección General de Catastro*

Tipo de Centro	Centro de día Personas con discapacidad psíquica grave		
Z.A.S.	VALLADOLID - LA VICTORIA		
Numero registro	470840	Plaza	25
		Plazas concertadas	17
Observaciones			

Fuente *Guía de Recursos Sociales de Castilla y León - Elaboración propia*

REVISIÓN DEL PLAN GENERAL DE ORDENACIÓN URBANA DE VALLADOLID  
**INVENTARIO DE EQUIPAMIENTOS**

Referencia Catastral	3828211UM5132H	Código identificación	BS.10.055
Nombre equipamiento	Residencia de ancianos Cardenal Marcelo		
Dirección postal	Avda. de las Contiendas, s/n		CP 47009
Tipo de equipamiento	Bienestar Social - Residencia Asistida para Personas Mayores		
Rango	Municipal	Naturaleza	PU
Gestión	Diputación Provincial de Valladolid		

Fuente *Guía de Recursos Sociales de Castilla y León - Elaboración propia*



Dato área	577567 m2	Fecha construcción mínima / máxima	0 / 0
Fuente <i>Dirección General de Catastro</i>			

Z.A.S. Valladolid - Huerta del Rey - Girón	Numero registro	470472
Residencia: Asistidos y Válidos	X	Nº plazas totales : Asistidos - / Válidos -
Asistidos	-	Nº plazas concertadas: -
Centro de Día: Estancia Diurna	X	Nº total plazas: 21
Atención Social		

Observaciones

Fuente *Guía de Recursos Sociales de Castilla y León - Elaboración propia*

REVISIÓN DEL PLAN GENERAL DE ORDENACIÓN URBANA DE VALLADOLID  
**INVENTARIO DE EQUIPAMIENTOS**

Referencia Catastral	4831702UM5143B	Código identificación	BS.10.106
Nombre equipamiento	Centro Ocupacional EL PUENTE		
Dirección postal	C/ Tajahierro, S/n	CP	47009
Tipo de equipamiento	Bienestar Social - Centro de día para Discapacitados		
Rango	Municipal	Naturaleza	
Gestión	Valladolid - Huerta del Rey - Girón		

Fuente *Guía de Recursos Sociales de Castilla y León - Elaboración propia*



Dato área	1980 m2	Fecha construcción mínima / máxima	1954 / 1954
-----------	---------	------------------------------------	-------------

Fuente *Dirección General de Catastro*

Tipo de Centro	Centro de día Para personas con enfermedad mental		
Z.A.S.	FEAFES VALLADOLID EL PUENTE		
Numero registro	470482	Plaza	60 Plazas concertadas
Observaciones			

Fuente *Guía de Recursos Sociales de Castilla y León - Elaboración propia*

REVISIÓN DEL PLAN GENERAL DE ORDENACIÓN URBANA DE VALLADOLID  
**INVENTARIO DE EQUIPAMIENTOS**

Referencia Catastral	6042706UM5164A	Código identificación	BS.12.030
Nombre equipamiento	Centro de Personas Mayores de La Victoria		
Dirección postal	C/ San Sebastián, 3	CP	47009
Tipo de equipamiento	Bienestar Social - Centro de Día para Personas Mayores		
Rango	Barrio	Naturaleza	PU
Gestión	Ayuntamiento de Valladolid		

Fuente *Guía de Recursos Sociales de Castilla y León - Elaboración propia*



Dato área 5869 m2 Fecha construcción mínima / máxima 1965 / 1985

Fuente *Dirección General de Catastro*

Z.A.S. Valladolid - La Victoria	Numero registro	470311
Residencia: Asistidos y Válidos	Nº plazas totales : Asistidos	/ Válidos
Asistidos	Nº plazas concertadas:	
Centro de Día: Estancia Diurna	X	Nº total plazas: -
Atención Social	X	

Observaciones

Fuente *Guía de Recursos Sociales de Castilla y León - Elaboración propia*

Referencia Catastral	6042707UM5164A	Código identificación	BS.12.098
Nombre equipamiento	Centro Asistencial OBREGÓN		
Dirección postal	Pso. Obregón, 2-6	CP	47009
Tipo de equipamiento	Bienestar Social - Centro de día para Discapacitados		
Rango	Municipal	Naturaleza	
Gestión	Fundación Personas		

Fuente *Guía de Recursos Sociales de Castilla y León - Elaboración propia*



Dato área 620 m2 Fecha construcción mínima / máxima 0 / 0

Fuente *Dirección General de Catastro*

Tipo de Centro	Centro de día ocupacional				
Z.A.S.	VALLADOLID - LA VICTORIA				
Numero registro	470425	Plaza	15	Plazas concertadas	12
Observaciones					

Fuente *Guía de Recursos Sociales de Castilla y León - Elaboración propia*

REVISIÓN DEL PLAN GENERAL DE ORDENACIÓN URBANA DE VALLADOLID  
**INVENTARIO DE EQUIPAMIENTOS**

Referencia Catastral	6042707UM5164A	Código identificación	BS.12.109
Nombre equipamiento	Centro de Día para Psíquicos graves OBREGON		
Dirección postal	Pso. Obregón, 2-6	CP	47009
Tipo de equipamiento	Bienestar Social - Centro de día para Discapacitados		
Rango	Municipal	Naturaleza	
Gestión	Fundación Personas		

Fuente *Guía de Recursos Sociales de Castilla y León - Elaboración propia*



Dato área 620 m2 Fecha construcción mínima / máxima 0 / 0

Fuente *Dirección General de Catastro*

Tipo de Centro	Centro de día Personas con discapacidad psíquica grave		
Z.A.S.	VALLADOLID - LA VICTORIA		
Numero registro	470970	Plaza	20
		Plazas concertadas	18
Observaciones			

Fuente *Guía de Recursos Sociales de Castilla y León - Elaboración propia*

Referencia Catastral	6042706UM5164A	Código identificación	BS.12.116
Nombre equipamiento	Centro Ocupacional LA VICTORIA		
Dirección postal	C/ San Sebastián, 3	CP	47009
Tipo de equipamiento	Bienestar Social - Centro de día para Discapacitados		
Rango	Municipal	Naturaleza	
Gestión	Ayuntamiento de Valladolid		

Fuente *Guía de Recursos Sociales de Castilla y León - Elaboración propia*



Dato área	5869 m2	Fecha construcción mínima / máxima	1965 / 1985
-----------	---------	------------------------------------	-------------

Fuente *Dirección General de Catastro*

Tipo de Centro	Centro de día ocupacional		
Z.A.S.	VALLADOLID - LA VICTORIA		
Numero registro	Plaza	Plazas concertadas	
Observaciones			

Fuente *Guía de Recursos Sociales de Castilla y León - Elaboración propia*

REVISIÓN DEL PLAN GENERAL DE ORDENACIÓN URBANA DE VALLADOLID  
**INVENTARIO DE EQUIPAMIENTOS**

Referencia Catastral	4443008UM5144B	Código identificación	BS.13.103
Nombre equipamiento	Centro Ocupacional PADRE ZEGRI		
Dirección postal	Cmn. Virgen de la Merced, 12	CP	47009
Tipo de equipamiento	Bienestar Social - Centro de día para Discapacitados		
Rango	Municipal	Naturaleza	
Gestión	Centro Especial Padre Zegri Mercenarias de la Caridad		

Fuente *Guía de Recursos Sociales de Castilla y León - Elaboración propia*



Dato área	423 m <sup>2</sup>	Fecha construcción mínima / máxima	0 / 0
-----------	--------------------	------------------------------------	-------

Fuente *Dirección General de Catastro*

Tipo de Centro	Centro de día ocupacional		
Z.A.S.	VALLADOLID - LA VICTORIA		
Numero registro	470873	Plaza	79
		Plazas concertadas	55
Observaciones			

Fuente *Guía de Recursos Sociales de Castilla y León - Elaboración propia*

Referencia Catastral	4443008UM5144B	Código identificación	BS.13.112
Nombre equipamiento	Centro Ocupacional PADRE ZEGRI		
Dirección postal	Cmn. Virgen de la Merced, 12	CP	47009
Tipo de equipamiento	Bienestar Social - Centro de día para Discapacitados		
Rango	Municipal	Naturaleza	
Gestión	Centro Especial Padre Zegri Mercenarias de la Caridad		

Fuente *Guía de Recursos Sociales de Castilla y León - Elaboración propia*



Dato área	423 m2	Fecha construcción mínima / máxima	0 / 0
-----------	--------	------------------------------------	-------

Fuente *Dirección General de Catastro*

Tipo de Centro	Centro de día Personas con discapacidad psíquica grave		
Z.A.S.	VALLADOLID - LA VICTORIA		
Numero registro	470873	Plaza	20
		Plazas concertadas	19
Observaciones			

Fuente *Guía de Recursos Sociales de Castilla y León - Elaboración propia*

REVISIÓN DEL PLAN GENERAL DE ORDENACIÓN URBANA DE VALLADOLID  
**INVENTARIO DE EQUIPAMIENTOS**

Referencia Catastral	4443008UM5144B	Código identificación	BS.13.120
Nombre equipamiento	Centro Especial PADRE ZEGRI		
Dirección postal	Cmn. Virgen de la Merced, 12	CP	47009
Tipo de equipamiento	Bienestar Social - Residencia para Discapacitados		
Rango	Municipal	Naturaleza	
Gestión	Centro Especial Padre Zegri Mercenarias de la Caridad		

Fuente *Guía de Recursos Sociales de Castilla y León - Elaboración propia*



Dato área	423 m <sup>2</sup>	Fecha construcción mínima / máxima	0 / 0
-----------	--------------------	------------------------------------	-------

Fuente *Dirección General de Catastro*

Tipo de Centro	Residencia para personas con discapacidad psíquica moderada		
Z.A.S.	VALLADOLID - LA VICTORIA		
Numero registro	470241	Plaza	79
		Plazas concertadas	70
Observaciones			

Fuente *Guía de Recursos Sociales de Castilla y León - Elaboración propia*

REVISIÓN DEL PLAN GENERAL DE ORDENACIÓN URBANA DE VALLADOLID  
**INVENTARIO DE EQUIPAMIENTOS**

Referencia Catastral	7619301UM5171H	Código identificación	BS.14.035
Nombre equipamiento	Centro de Personas Mayores Zona Este		
Dirección postal	Plz. Biólogo José A. Valverde, 2	CP	47012
Tipo de equipamiento	Bienestar Social - Centro de Día para Personas Mayores		
Rango	Barrio	Naturaleza	PU
Gestión	Ayuntamiento de Valladolid		

Fuente *Guía de Recursos Sociales de Castilla y León - Elaboración propia*



Dato área	32310 m2	Fecha construcción mínima / máxima	1968 / 1968
-----------	----------	------------------------------------	-------------

*Fuente Dirección General de Catastro*

Z.A.S. Valladolid - Pajarillos Bajos	Numero registro	471023
Residencia: Asistidos y Válidos	Nº plazas totales : Asistidos	/ Válidos
Asistidos	Nº plazas concertadas:	
Centro de Día: Estancia Diurna	X	
Atención Social	X	
	Nº total plazas:	20

Observaciones

Fuente *Guía de Recursos Sociales de Castilla y León - Elaboración propia*

REVISIÓN DEL PLAN GENERAL DE ORDENACIÓN URBANA DE VALLADOLID  
**INVENTARIO DE EQUIPAMIENTOS**

Referencia Catastral	7522308UM5172B	Código identificación	BS.14.097
Nombre equipamiento	Centro de Formación Profesional LA TÓRTOLA		
Dirección postal	C/ La Tortola, 7	CP	47012
Tipo de equipamiento	Bienestar Social - Centro de día para Discapacitados		
Rango	Municipal	Naturaleza	
Gestión	Fundación Personas		

Fuente *Guía de Recursos Sociales de Castilla y León - Elaboración propia*



Dato área 4909 m2 Fecha construcción mínima / máxima 1977 / 1977

Fuente *Dirección General de Catastro*

Tipo de Centro	Centro de día ocupacional				
Z.A.S.	VALLADOLID - PAJARILLOS BAJOS				
Numero registro	470419	Plaza	13	Plazas concertadas	4
Observaciones					

Fuente *Guía de Recursos Sociales de Castilla y León - Elaboración propia*

REVISIÓN DEL PLAN GENERAL DE ORDENACIÓN URBANA DE VALLADOLID  
**INVENTARIO DE EQUIPAMIENTOS**

Referencia Catastral	8278002UM5181G	Código identificación	BS.15.096
Nombre equipamiento	Centro de Atención a Minusválidos Psíquicos PAJARILLOS		
Dirección postal	C/ Pajarillos,3	CP	47012
Tipo de equipamiento	Bienestar Social - Centro de día para Discapacitados		
Rango	Municipal	Naturaleza	
Gestión	Gerencia de Servicios Sociales de Castilla y León		

Fuente *Guía de Recursos Sociales de Castilla y León - Elaboración propia*



Dato área 31609 m2 Fecha construcción mínima / máxima 0 / 0

Fuente *Dirección General de Catastro*

Tipo de Centro	Centro de día Personas con discapacidad psíquica grave		
Z.A.S.	VALLADOLID - PAJARILLOS ALTOS		
Numero registro	470621	Plaza	140 Plazas concertadas
Observaciones			

Fuente *Guía de Recursos Sociales de Castilla y León - Elaboración propia*

REVISIÓN DEL PLAN GENERAL DE ORDENACIÓN URBANA DE VALLADOLID  
**INVENTARIO DE EQUIPAMIENTOS**

Referencia Catastral	8419601UM5181G	Código identificación	BS.15.104
Nombre equipamiento	Centro Ocupacional PAJARILLOS		
Dirección postal	C/ Pajarillos, 1	CP	47008
Tipo de equipamiento	Bienestar Social - Centro de día para Discapacitados		
Rango	Municipal	Naturaleza	
Gestión	Gerencia de Servicios Sociales de Castilla y León		

Fuente *Guía de Recursos Sociales de Castilla y León - Elaboración propia*

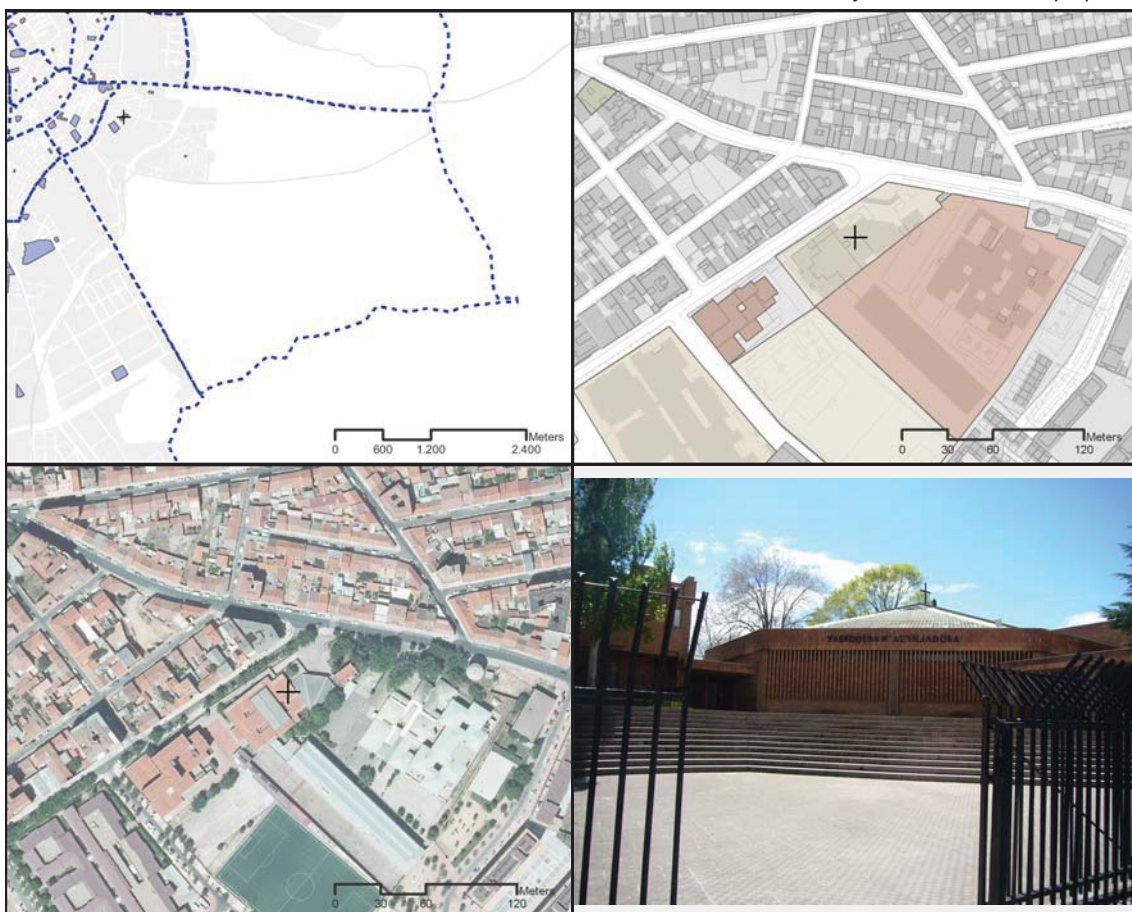

Dato área	16555 m2	Fecha construcción mínima / máxima	1977 / 1977
-----------	----------	------------------------------------	-------------

*Fuente Dirección General de Catastro*

Tipo de Centro	Centro de día ocupacional		
Z.A.S.	VALLADOLID - PAJARILLOS ALTOS		
Numero registro	470837	Plaza	30 Plazas concertadas
Observaciones			

Fuente *Guía de Recursos Sociales de Castilla y León - Elaboración propia*

Referencia Catastral	8278002UM5181G	Código identificación	BS.15.113
Nombre equipamiento	Centro de Atención a Minusválidos Psíquicos PAJARILLOS		
Dirección postal	C/ Pajarillos,3	CP	47012
Tipo de equipamiento	Bienestar Social - Centro de día para Discapacitados		
Rango	Municipal	Naturaleza	
Gestión	Gerencia de Servicios Sociales de Castilla y León		

Fuente *Guía de Recursos Sociales de Castilla y León - Elaboración propia*

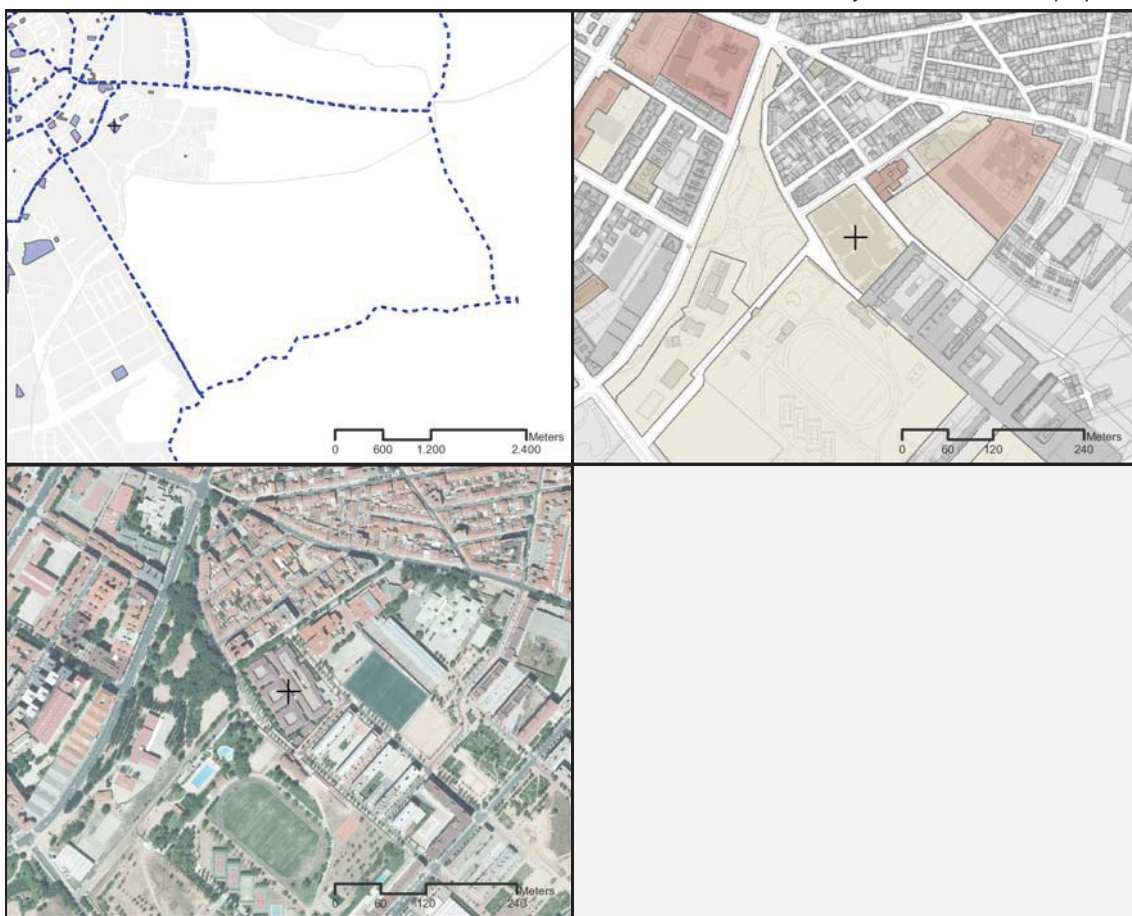

Dato área	31609 m2	Fecha construcción mínima / máxima	0 / 0
-----------	----------	------------------------------------	-------

Fuente *Dirección General de Catastro*

Tipo de Centro	Centro de día Personas con discapacidad psíquica grave		
Z.A.S.	VALLADOLID - PAJARILLOS ALTOS		
Numero registro	470621	Plaza	120 Plazas concertadas
Observaciones			

Fuente *Guía de Recursos Sociales de Castilla y León - Elaboración propia*

REVISIÓN DEL PLAN GENERAL DE ORDENACIÓN URBANA DE VALLADOLID  
**INVENTARIO DE EQUIPAMIENTOS**

Referencia Catastral	9017208UM5191E	Código identificación	BS.15.199
Nombre equipamiento	Consultorio Local las Flores		
Dirección postal	c/ La Flor, 2	CP	47017
Tipo de equipamiento	Bienestar Social - Consultorio		
Rango	Barrio	Naturaleza	PU
Gestión	-		

*Fuente*

*Elaboración propia*



Dato área 264 m2 Fecha construcción mínima / máxima 0 / 0

*Fuente Dirección General de Catastro*

Observaciones

*Fuente*

*Elaboración propia*

Referencia Catastral	8044202UM5184C	Código identificación	BS.16.040
Nombre equipamiento	Centro de Día AFAVA para enfermos de Alzheimer		
Dirección postal	Plz. Carmen Ferreiro, S/n	CP	47011
Tipo de equipamiento	Bienestar Social - Centro de Día para Personas Mayores		
Rango	Barrio	Naturaleza	-
Gestión	Asociación de familiares de enfermos de Alzheimer de Valladolid		

Fuente *Guía de Recursos Sociales de Castilla y León - Elaboración propia*



Dato área	2327 m2	Fecha construcción mínima / máxima	1951 / 1951
-----------	---------	------------------------------------	-------------

Fuente *Dirección General de Catastro*

Z.A.S. Valladolid - Barrio España - San Pedro Regalado	Numero registro	470501
Residencia: Asistidos y Válidos	Nº plazas totales : Asistidos	/ Válidos
Asistidos	Nº plazas concertadas:	
Centro de Día: Estancia Diurna	X	Nº total plazas: 35
Atención Social		

Observaciones

Fuente *Guía de Recursos Sociales de Castilla y León - Elaboración propia*

REVISIÓN DEL PLAN GENERAL DE ORDENACIÓN URBANA DE VALLADOLID  
**INVENTARIO DE EQUIPAMIENTOS**

Referencia Catastral	Código identificación <b>BS.16.050</b>		
Nombre equipamiento	Centro Residencial VALLADOLID		
Dirección postal	Avda. de Santander, Km. 3,5	CP	47011
Tipo de equipamiento	Bienestar Social - Residencia Asistida para Personas Mayores		
Rango	Municipal	Naturaleza	PR
Gestión	REMUPE VALLADOLID S.L.		

Fuente *Guía de Recursos Sociales de Castilla y León - Elaboración propia*

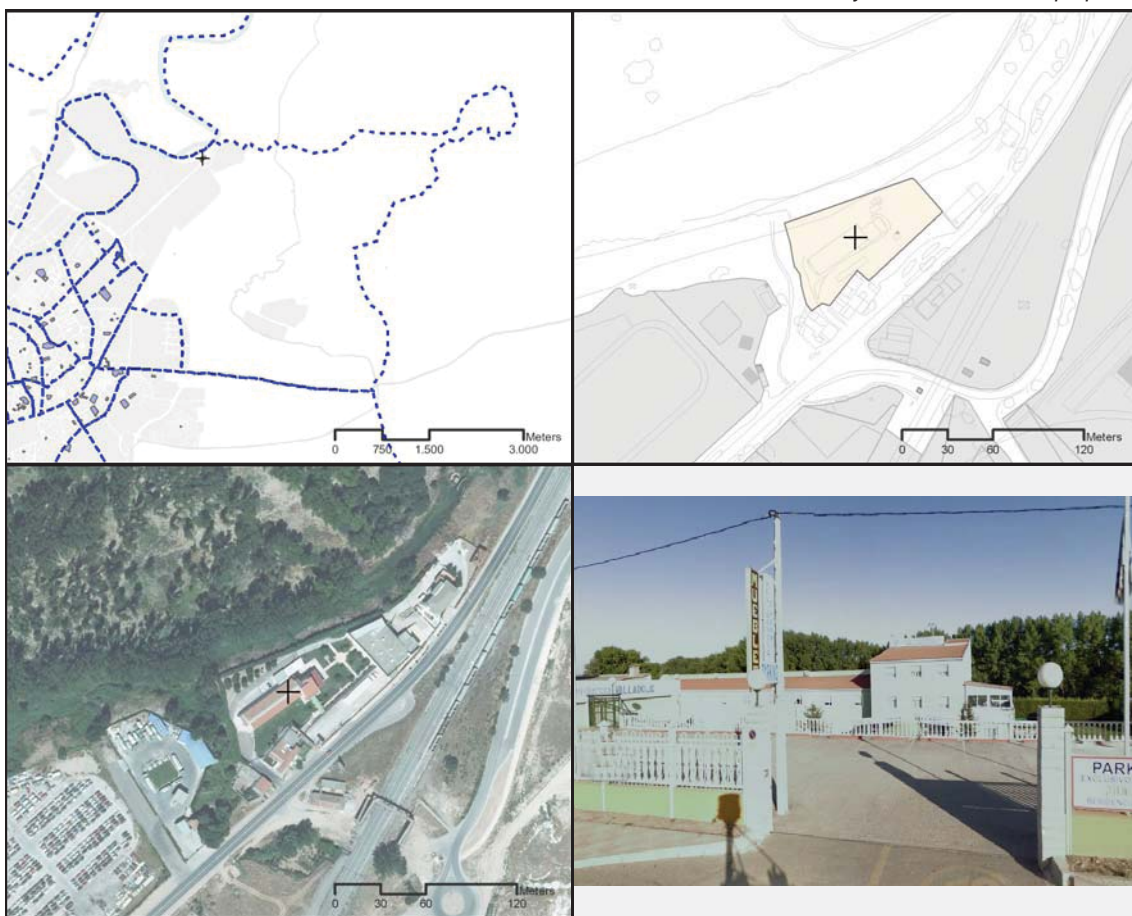

Dato área 0 m2 Fecha construcción mínima / máxima 0 / 0

Fuente *Dirección General de Catastro*

Z.A.S. Valladolid - Barrio España - San Pedro Regalado	Numero registro	470521
Residencia: Asistidos y Válidos	X	Nº plazas totales : Asistidos 26 / Válidos 30
Asistidos	-	Nº plazas concertadas: -
Centro de Día: Estancia Diurna	-	Nº total plazas: -
Atención Social		

Observaciones

Fuente *Guía de Recursos Sociales de Castilla y León - Elaboración propia*

Referencia Catastral	7347903UM5174E	Código identificación	BS.16.144
Nombre equipamiento	Centro de Acogida Menores "El Carmen"		
Dirección postal	C/ Costa de la Luz, 2-4-6	CP	47010
Tipo de equipamiento	Bienestar Social - Servicios para Menores		
Rango	Supramunicipal	Naturaleza	PU
Gestión	Ayuntamiento de Valladolid		

Fuente

Gerencia Territorial de Servicios Sociales - Elaboración propia



Dato área 1459 m2 Fecha construcción mínima / máxima 1999 / 1999

Fuente Dirección General de Catastro

Observaciones

Fuente

Gerencia Territorial de Servicios Sociales - Elaboración propia

REVISIÓN DEL PLAN GENERAL DE ORDENACIÓN URBANA DE VALLADOLID  
**INVENTARIO DE EQUIPAMIENTOS**

Referencia Catastral	8044202UM5184C	Código identificación	BS.16.206
Nombre equipamiento	CEAS San Pedro Regalado		
Dirección postal	C/ Enrique León	CP	47011
Tipo de equipamiento	Bienestar Social - CEAS		
Rango	Barrio	Naturaleza	pu
Gestión	Ayuntamiento de Valladolid		

Fuente

Ayuntamiento de Valladolid - Elaboración propia



Dato área 2327 m2 Fecha construcción mínima / máxima 1951 / 1951

Fuente Dirección General de Catastro

Observaciones

Fuente

Ayuntamiento de Valladolid - Elaboración propia

Referencia Catastral	8144501UM5184C	Código identificación	BS.16.207
Nombre equipamiento	Centro de actividades ciudadanas Constanza Martínez		
Dirección postal	C/ Arturo Moliner, 17	CP	47011
Tipo de equipamiento	Bienestar Social		
Rango	Municipal	Naturaleza	PU
Gestión	Ayuntamiento de Valladolid		

Fuente

Elaboración propia



Dato área 1819 m2 Fecha construcción mínima / máxima 1951 / 1951

Fuente Dirección General de Catastro

Observaciones

Fuente

Elaboración propia

REVISIÓN DEL PLAN GENERAL DE ORDENACIÓN URBANA DE VALLADOLID  
**INVENTARIO DE EQUIPAMIENTOS**

Referencia Catastral	6310506UM5161A	Código identificación	BS.17.007
Nombre equipamiento	CEAS Delicias-Argales		
Dirección postal	C/ Monseñor Oscar A. Romero, 3	CP	47013
Tipo de equipamiento	Bienestar Social - CEAS		
Rango	Barrio	Naturaleza	PU
Gestión	Ayuntamiento de Valladolid		

Fuente

Ayuntamiento de Valladolid - Elaboración propia



Dato área 2105 m2 Fecha construcción mínima / máxima 1989 / 1989

Fuente Dirección General de Catastro

Observaciones

Fuente

Ayuntamiento de Valladolid - Elaboración propia

Referencia Catastral	6915104UM5161F	Código identificación	BS.17.042
Nombre equipamiento	Club de Jubilados del Círculo Católico de Obreros		
Dirección postal	C/ Carmelo, 3	CP	47013
Tipo de equipamiento	Bienestar Social - Centro de Día para Personas Mayores		
Rango	Barrio	Naturaleza	-
Gestión	Caja de Ahorros Y M. P. Círculo Católico O. de Burgos		

Fuente *Guía de Recursos Sociales de Castilla y León - Elaboración propia*



Dato área	1221 m2	Fecha construcción mínima / máxima	1965 / 1965
-----------	---------	------------------------------------	-------------

Fuente *Dirección General de Catastro*

Z.A.S. Valladolid - Delicias - Canterac	Numero registro	470550
Residencia: Asistidos y Válidos	Nº plazas totales : Asistidos	/ Válidos
Asistidos	Nº plazas concertadas:	
Centro de Día: Estancia Diurna	Nº total plazas:	
Atención Social	X	

Observaciones

Fuente *Guía de Recursos Sociales de Castilla y León - Elaboración propia*

REVISIÓN DEL PLAN GENERAL DE ORDENACIÓN URBANA DE VALLADOLID  
**INVENTARIO DE EQUIPAMIENTOS**

Referencia Catastral	6310506UM5161A	Código identificación	BS.17.117
Nombre equipamiento	Centro Ocupacional DELICIAS-ARGALES		
Dirección postal	C/ Monseñor Óscar Romero, s/n	CP	47013
Tipo de equipamiento	Bienestar Social - Centro de día para Discapacitados		
Rango	Municipal	Naturaleza	
Gestión	Ayuntamiento de Valladolid		

Fuente *Guía de Recursos Sociales de Castilla y León - Elaboración propia*



Dato área 2105 m2 Fecha construcción mínima / máxima 1989 / 1989

Fuente *Dirección General de Catastro*

Tipo de Centro	Centro de día ocupacional		
Z.A.S.	VALLADOLID - DELICIAS - ARGALES		
Numero registro	Plaza	Plazas concertadas	
Observaciones			

Fuente *Guía de Recursos Sociales de Castilla y León - Elaboración propia*

Referencia Catastral	7318305UM5171G	Código identificación	BS.17.201
Nombre equipamiento	Comedor social La Milagrosa		
Dirección postal	C/ Algeciras, 8	CP	47012
Tipo de equipamiento	Bienestar Social - Comedor		
Rango	Municipal	Naturaleza	PR
Gestión	Ayuntamiento de Valladolid		

*Fuente*

*Elaboración propia*



Dato área 1418 m2 Fecha construcción mínima / máxima 2001 / 2001

*Fuente Dirección General de Catastro*

Observaciones

*Fuente*

*Elaboración propia*

REVISIÓN DEL PLAN GENERAL DE ORDENACIÓN URBANA DE VALLADOLID  
**INVENTARIO DE EQUIPAMIENTOS**

Referencia Catastral	5304707UM5150C	Código identificación	BS.18.021
Nombre equipamiento	CEAS Zona Sur-La Rubia II		
Dirección postal	Paseo Zorilla, 101	CP	47008
Tipo de equipamiento	Bienestar Social - CEAS		
Rango	Barrio	Naturaleza	PU
Gestión	Ayuntamiento de Valladolid		

Fuente

Ayuntamiento de Valladolid - Elaboración propia



Dato área 7799 m2 Fecha construcción mínima / máxima 1992 / 1998

Fuente Dirección General de Catastro

Observaciones

Fuente

Ayuntamiento de Valladolid - Elaboración propia

REVISIÓN DEL PLAN GENERAL DE ORDENACIÓN URBANA DE VALLADOLID  
**INVENTARIO DE EQUIPAMIENTOS**

Referencia Catastral	5106605UM5150E	Código identificación	BS.18.025
Nombre equipamiento	CEPA Felipe II		
Dirección postal	C/ Gaspar De Tordesillas, S/n	CP	47006
Tipo de equipamiento	Bienestar Social - CEPA		
Rango	Barrio	Naturaleza	PU
Gestión	-		

Fuente

Ayuntamiento de Valladolid - Elaboración propia



Dato área 206 m2 Fecha construcción mínima / máxima 1961 / 1961

Fuente Dirección General de Catastro

Observaciones

Fuente

Ayuntamiento de Valladolid - Elaboración propia

REVISIÓN DEL PLAN GENERAL DE ORDENACIÓN URBANA DE VALLADOLID  
**INVENTARIO DE EQUIPAMIENTOS**

Referencia Catastral	5304701UM5150C	Código identificación	BS.18.039
Nombre equipamiento	Unidad de Estancias Diurnas Zona Sur		
Dirección postal	Paseo Zorrilla, 101	CP	47007
Tipo de equipamiento	Bienestar Social - Centro de Día para Personas Mayores		
Rango	Barrio	Naturaleza	PU
Gestión	Ayuntamiento de Valladolid		

Fuente *Guía de Recursos Sociales de Castilla y León - Elaboración propia*



Dato área	20009 m2	Fecha construcción mínima / máxima	1980 / 1980
-----------	----------	------------------------------------	-------------

*Fuente Dirección General de Catastro*

Z.A.S. Valladolid - Sur - La Rubia	Numero registro	470839
Residencia: Asistidos y Válidos	Nº plazas totales : Asistidos	/ Válidos
Asistidos	Nº plazas concertadas:	
Centro de Día: Estancia Diurna	X	Nº total plazas: 22
Atención Social	X	

Observaciones

Fuente *Guía de Recursos Sociales de Castilla y León - Elaboración propia*

Referencia Catastral	4705002UM5140F	Código identificación	BS.19.068
Nombre equipamiento	Centro Geriátrico RIOSOL		
Dirección postal	Plz. Cuba, 1	CP	47014
Tipo de equipamiento	Bienestar Social - Residencia Asistida para Personas Mayores		
Rango	Municipal	Naturaleza	PR
Gestión	RIOSOL RESIDENCIAL S.L.		

Fuente *Guía de Recursos Sociales de Castilla y León - Elaboración propia*



Dato área	2368 m2	Fecha construcción mínima / máxima	2001 / 2006
-----------	---------	------------------------------------	-------------

*Fuente Dirección General de Catastro*

Z.A.S. Valladolid - Arturo Eyries	Numero registro	470586
Residencia: Asistidos y Válidos -	Nº plazas totales : Asistidos	169 / Válidos -
Asistidos X	Nº plazas concertadas:	-
Centro de Día: Estancia Diurna -	Nº total plazas:	-
Atención Social		

Observaciones

Fuente *Guía de Recursos Sociales de Castilla y León - Elaboración propia*

REVISIÓN DEL PLAN GENERAL DE ORDENACIÓN URBANA DE VALLADOLID  
**INVENTARIO DE EQUIPAMIENTOS**

Referencia Catastral	5002104UM5150A	Código identificación	BS.20.043
Nombre equipamiento	Unidad de Estancia Diurna "EL SOL"		
Dirección postal	Pso. Zorrilla, 109	CP	47008
Tipo de equipamiento	Bienestar Social - Centro de Día para Personas Mayores		
Rango	Barrio	Naturaleza	-
Gestión	Javier Anocibar Pérez		

Fuente *Guía de Recursos Sociales de Castilla y León - Elaboración propia*



Dato área 117 m2 Fecha construcción mínima / máxima 1962 / 1962

Fuente *Dirección General de Catastro*

Z.A.S. Valladolid - Campo Grande	Numero registro	470763
Residencia: Asistidos y Válidos	Nº plazas totales : Asistidos	/ Válidos
Asistidos	Nº plazas concertadas:	
Centro de Día: Estancia Diurna X	Nº total plazas:	24
Atención Social		

Observaciones

Fuente *Guía de Recursos Sociales de Castilla y León - Elaboración propia*

REVISIÓN DEL PLAN GENERAL DE ORDENACIÓN URBANA DE VALLADOLID  
**INVENTARIO DE EQUIPAMIENTOS**

Referencia Catastral	4995202UM5049F	Código identificación	BS.20.054
Nombre equipamiento	Residencia Asistida de la Tercera Edad La Rubia		
Dirección postal	Ctra. de Rueda, 64	CP	47008
Tipo de equipamiento	Bienestar Social - Residencia Asistida para Personas Mayores		
Rango	Municipal	Naturaleza	PU
Gestión	Gerencia de Servicios Sociales de Castilla y León		

Fuente *Guía de Recursos Sociales de Castilla y León - Elaboración propia*



Dato área	17299 m <sup>2</sup>	Fecha construcción mínima / máxima	1989 / 1989
-----------	----------------------	------------------------------------	-------------

Fuente *Dirección General de Catastro*

Z.A.S. Valladolid - Sur - La Rubia	Numero registro	470315
Residencia: Asistidos y Válidos	Nº plazas totales : Asistidos	300 / Válidos -
Asistidos	X	Nº plazas concertadas: -
Centro de Día: Estancia Diurna	X	Nº total plazas: 20
Atención Social		

Observaciones

Fuente *Guía de Recursos Sociales de Castilla y León - Elaboración propia*

REVISIÓN DEL PLAN GENERAL DE ORDENACIÓN URBANA DE VALLADOLID  
**INVENTARIO DE EQUIPAMIENTOS**

Referencia Catastral	5702801UM5150B	Código identificación	BS.21.102
Nombre equipamiento	Centro Ocupacional LINCE TALLERES		
Dirección postal	C/ Fernández Ladreda, 1	CP	47008
Tipo de equipamiento	Bienestar Social - Centro de día para Discapacitados		
Rango	Municipal	Naturaleza	
Gestión	Fundación Personas		

Fuente *Guía de Recursos Sociales de Castilla y León - Elaboración propia*



Dato área 1390 m2 Fecha construcción mínima / máxima 1968 / 1968

Fuente *Dirección General de Catastro*

Tipo de Centro	Centro de día ocupacional				
Z.A.S.	VALLADOLID - DELICIAS - ARGALES				
Numero registro	470418	Plaza	180	Plazas concertadas	178
Observaciones					

Fuente *Guía de Recursos Sociales de Castilla y León - Elaboración propia*

REVISIÓN DEL PLAN GENERAL DE ORDENACIÓN URBANA DE VALLADOLID  
**INVENTARIO DE EQUIPAMIENTOS**

Referencia Catastral	3506808UM5130F	Código identificación	BS.22.045
Nombre equipamiento	Residencia BALLE SOL Parquesol Valladolid II		
Dirección postal	C/ Luis González Lefort, 18	CP	47016
Tipo de equipamiento	Bienestar Social - Residencia Asistida para Personas Mayores		
Rango	Municipal	Naturaleza	PR
Gestión	Intercentros BALLE SOL, S. A.		

Fuente *Guía de Recursos Sociales de Castilla y León - Elaboración propia*



Dato área 13132 m2 Fecha construcción mínima / máxima 0 / 0

Fuente *Dirección General de Catastro*

Z.A.S. Valladolid - Parquesol	Numero registro	470856
Residencia: Asistidos y Válidos -	Nº plazas totales : Asistidos	182 / Válidos -
Asistidos X	Nº plazas concertadas:	63
Centro de Día: Estancia Diurna -	Nº total plazas:	-
Atención Social		

Observaciones

Fuente *Guía de Recursos Sociales de Castilla y León - Elaboración propia*

REVISIÓN DEL PLAN GENERAL DE ORDENACIÓN URBANA DE VALLADOLID  
**INVENTARIO DE EQUIPAMIENTOS**

Referencia Catastral	4215501UM5141E	Código identificación	BS.22.061
Nombre equipamiento	Unidad Geriátrica Centro Asistencial Doc. Villacián		
Dirección postal	C/ Orión, 2	CP	47014
Tipo de equipamiento	Bienestar Social - Residencia Asistida para Personas Mayores		
Rango	Municipal	Naturaleza	PU
Gestión	Diputación Provincial de Valladolid		

Fuente *Guía de Recursos Sociales de Castilla y León - Elaboración propia*



Dato área	109759 m2	Fecha construcción mínima / máxima	1975 / 1975
-----------	-----------	------------------------------------	-------------

*Fuente Dirección General de Catastro*

Z.A.S. Valladolid - Parquesol	Numero registro	470475
Residencia: Asistidos y Válidos	X	Nº plazas totales : Asistidos - / Válidos -
Asistidos	-	Nº plazas concertadas: -
Centro de Día: Estancia Diurna	-	Nº total plazas: -
Atención Social		

Observaciones

Fuente *Guía de Recursos Sociales de Castilla y León - Elaboración propia*

Referencia Catastral	3809201UM5130H	Código identificación	BS.22.071
Nombre equipamiento	Residencia de Personas Mayores de Parquesol		
Dirección postal	C/ Amadeo Arias, 2	CP	47014
Tipo de equipamiento	Bienestar Social - Residencia Asistida para Personas Mayores		
Rango	Municipal	Naturaleza	PU
Gestión	Gerencia de Servicios Sociales de Castilla y León		

Fuente *Guía de Recursos Sociales de Castilla y León - Elaboración propia*



Dato área	9216 m2	Fecha construcción mínima / máxima	1993 / 1993
-----------	---------	------------------------------------	-------------

Fuente *Dirección General de Catastro*

Z.A.S. Valladolid - Parquesol	Numero registro	470478
Residencia: Asistidos y Válidos	X	Nº plazas totales : Asistidos 50 / Válidos 160
Asistidos	-	Nº plazas concertadas: -
Centro de Día: Estancia Diurna	X	Nº total plazas: 20
Atención Social		

Observaciones

Fuente *Guía de Recursos Sociales de Castilla y León - Elaboración propia*

REVISIÓN DEL PLAN GENERAL DE ORDENACIÓN URBANA DE VALLADOLID  
**INVENTARIO DE EQUIPAMIENTOS**

Referencia Catastral	2788702UM5028H	Código identificación	BS.23.047
Nombre equipamiento	Residencia SANYRES Valladolid		
Dirección postal	C/ Londres, 1	CP	47008
Tipo de equipamiento	Bienestar Social - Residencia Asistida para Personas Mayores		
Rango	Municipal	Naturaleza	PR
Gestión	SANIDAD Y RESIDENCIAS, 21, S.A.		

Fuente *Guía de Recursos Sociales de Castilla y León - Elaboración propia*



Dato área	9457 m <sup>2</sup>	Fecha construcción mínima / máxima	0 / 0
-----------	---------------------	------------------------------------	-------

Fuente *Dirección General de Catastro*

Z.A.S. Valladolid - Sur - La Rubia	Numero registro	470765
Residencia: Asistidos y Válidos -	Nº plazas totales : Asistidos	251 / Válidos -
Asistidos X	Nº plazas concertadas:	10
Centro de Día: Estancia Diurna X	Nº total plazas:	25
Atención Social		

Observaciones

Fuente *Guía de Recursos Sociales de Castilla y León - Elaboración propia*

Referencia Catastral	2991506UM5039A	Código identificación	BS.23.048
Nombre equipamiento	Residencia AMMA El Encinar del Rey		
Dirección postal	C/ Barcelona, 8	CP	47008
Tipo de equipamiento	Bienestar Social - Residencia Asistida para Personas Mayores		
Rango	Municipal	Naturaleza	PR
Gestión	AMMA Recursos Asistenciales, S. A.		

Fuente *Guía de Recursos Sociales de Castilla y León - Elaboración propia*



Dato área	428428 m2	Fecha construcción mínima / máxima	0 / 0
-----------	-----------	------------------------------------	-------

*Fuente Dirección General de Catastro*

Z.A.S. Valladolid - Sur - La Rubia	Numero registro	470590
Residencia: Asistidos y Válidos	X	Nº plazas totales : Asistidos 83 / Válidos 198
Asistidos	-	Nº plazas concertadas: 28
Centro de Día: Estancia Diurna	X	Nº total plazas: 30
Atención Social		

Observaciones

Fuente *Guía de Recursos Sociales de Castilla y León - Elaboración propia*

REVISIÓN DEL PLAN GENERAL DE ORDENACIÓN URBANA DE VALLADOLID  
**INVENTARIO DE EQUIPAMIENTOS**

Referencia Catastral	4300491UM5140A	Código identificación	BS.23.205
Nombre equipamiento	Fundación Banco de Alimentos Valladolid		
Dirección postal	Callejón de la Alcoholera, 2	CP	47008
Tipo de equipamiento	Bienestar Social		
Rango	Municipal	Naturaleza	PR
Gestión	-		

Fuente

Elaboración propia

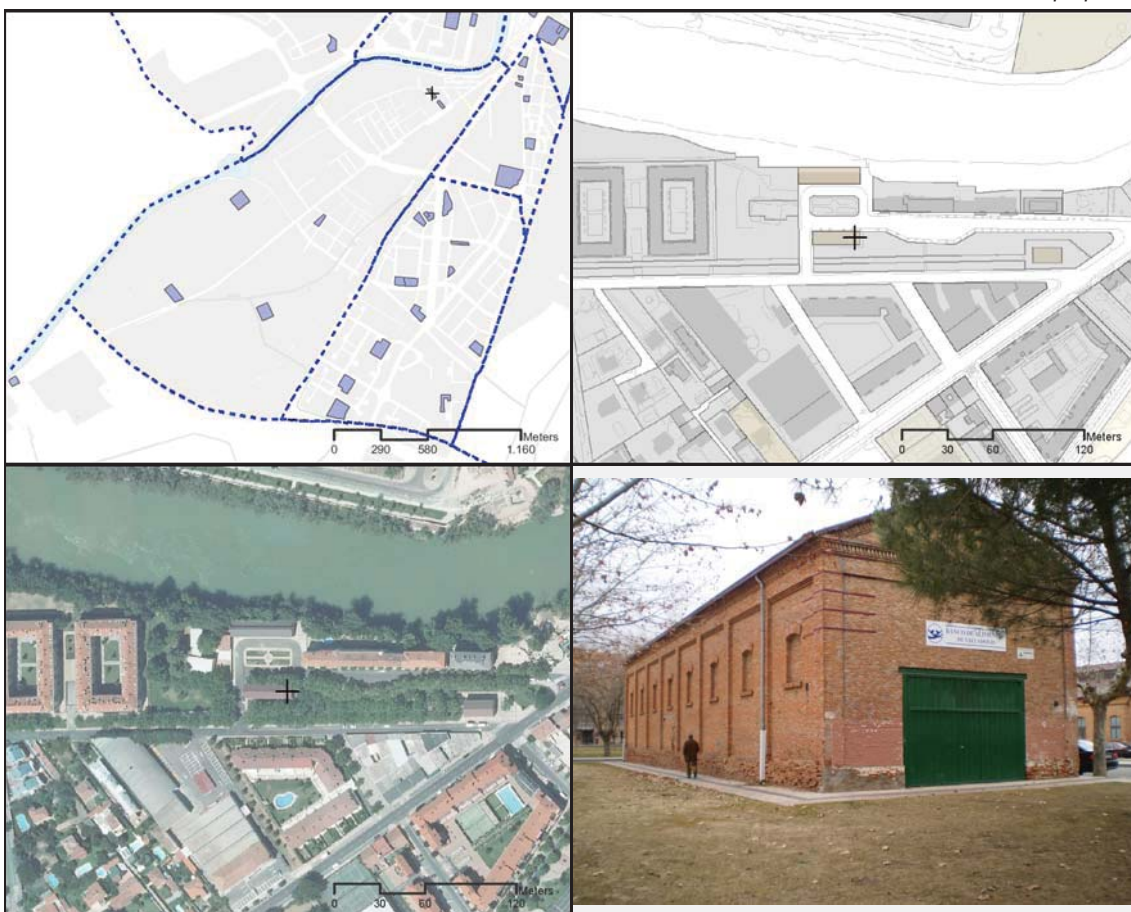

Dato área 1173 m2 Fecha construcción mínima / máxima 2004 / 2004

Fuente Dirección General de Catastro

Observaciones

Fuente

Elaboración propia

REVISIÓN DEL PLAN GENERAL DE ORDENACIÓN URBANA DE VALLADOLID  
**INVENTARIO DE EQUIPAMIENTOS**

Referencia Catastral	3981600UM5038B	Código identificación	BS.24.094
Nombre equipamiento	Centro de Día para adultos autistas ALFAHAR		
Dirección postal	C/ Ignacio Serrano, 19	CP	47008
Tipo de equipamiento	Bienestar Social - Centro de día para Discapacitados		
Rango	Municipal	Naturaleza	
Gestión	Asociación de Padres de Autistas y Psicóticos de Valladolid y provinci		

Fuente *Guía de Recursos Sociales de Castilla y León - Elaboración propia*

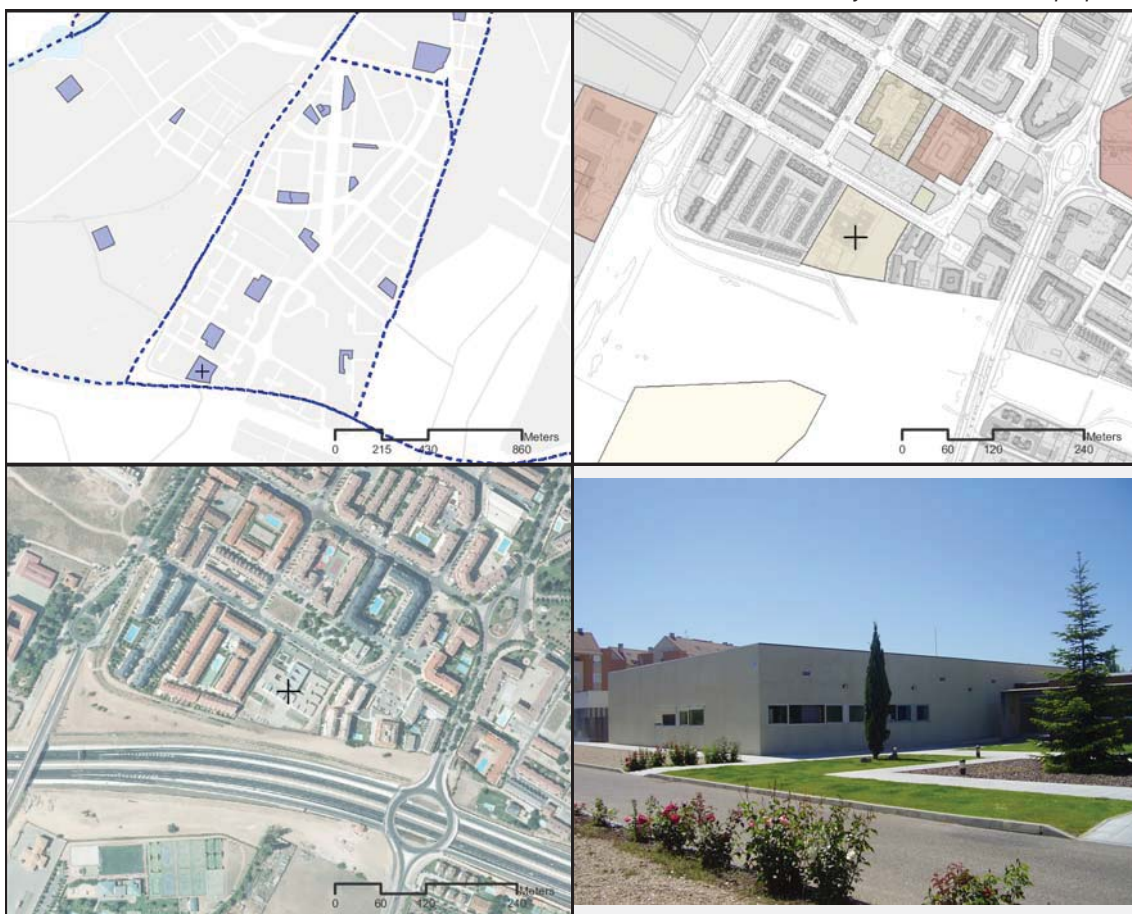

Dato área	5296 m2	Fecha construcción mínima / máxima	0 / 0
-----------	---------	------------------------------------	-------

Fuente *Dirección General de Catastro*

Tipo de Centro	Centro de día para personas con Autismo o trastornos del desarrollo		
Z.A.S.	VALLADOLID - SUR - LA RUBIA		
Numero registro	470413	Plaza	30
		Plazas concertadas	30
Observaciones			

Fuente *Guía de Recursos Sociales de Castilla y León - Elaboración propia*

Referencia Catastral	4784302UM5048D	Código identificación	BS.24.095
Nombre equipamiento	Centro de Día ASPAYM CASTILLA Y LEÓN		
Dirección postal	C/ Treviño, 74	CP	47008
Tipo de equipamiento	Bienestar Social - Centro de día para Discapacitados		
Rango	Municipal	Naturaleza	
Gestión	-		

Fuente *Guía de Recursos Sociales de Castilla y León - Elaboración propia*



Dato área	4351 m2	Fecha construcción mínima / máxima	2006 / 2006
-----------	---------	------------------------------------	-------------

*Fuente Dirección General de Catastro*

Tipo de Centro	Centro de día de minusválidos físicos		
Z.A.S.	CERCANÍAS DE VALLADOLID 1		
Numero registro	470881	Plaza	60
		Plazas concertadas	45
Observaciones			

Fuente *Guía de Recursos Sociales de Castilla y León - Elaboración propia*

Referencia Catastral	4784302UM5048D	Código identificación	BS.24.119
Nombre equipamiento	Centro Residencial ASPAYM CASTILLA Y LEÓN		
Dirección postal	C/ Treviño, 74	CP	47008
Tipo de equipamiento	Bienestar Social - Residencia para Discapacitados		
Rango	Municipal	Naturaleza	
Gestión	Fundación ASPAYM Castilla y León		

Fuente *Guía de Recursos Sociales de Castilla y León - Elaboración propia*



Dato área	4351 m2	Fecha construcción mínima / máxima	2006 / 2006
-----------	---------	------------------------------------	-------------

Fuente *Dirección General de Catastro*

Tipo de Centro	Residencia para personas con discapacidad física grave		
Z.A.S.	CERCANÍAS DE VALLADOLID 1		
Numero registro	470880	Plaza	40
		Plazas concertadas	36
Observaciones			

Fuente *Guía de Recursos Sociales de Castilla y León - Elaboración propia*

REVISIÓN DEL PLAN GENERAL DE ORDENACIÓN URBANA DE VALLADOLID  
**INVENTARIO DE EQUIPAMIENTOS**

Referencia Catastral	7408680UM5170G	Código identificación	BS.26.031
Nombre equipamiento	Centro de Personas Mayores Delicias		
Dirección postal	Paseo Juan Carlos I, 28	CP	47012
Tipo de equipamiento	Bienestar Social - Centro de Día para Personas Mayores		
Rango	Barrio	Naturaleza	PU
Gestión	Ayuntamiento de Valladolid		

Fuente *Guía de Recursos Sociales de Castilla y León - Elaboración propia*



Dato área	14392 m2	Fecha construcción mínima / máxima	1980 / 1980
-----------	----------	------------------------------------	-------------

*Fuente Dirección General de Catastro*

Z.A.S. Valladolid - Delicias - Canterac	Numero registro	470309
Residencia: Asistidos y Válidos	Nº plazas totales : Asistidos	/ Válidos
Asistidos	Nº plazas concertadas:	
Centro de Día: Estancia Diurna	X	Nº total plazas: -
Atención Social	X	

Observaciones

Fuente *Guía de Recursos Sociales de Castilla y León - Elaboración propia*

Referencia Catastral	6802710UM5160B	Código identificación	BS.26.049
Nombre equipamiento	Centro Hospitalario Benito Menni		
Dirección postal	Pso. de Juan Carlos I, 10	CP	47008
Tipo de equipamiento	Bienestar Social - Residencia Asistida para Personas Mayores		
Rango	Municipal	Naturaleza	PR
Gestión	Hermanas Hospitalarias Sagrado Corazón de Jesús		

Fuente *Guía de Recursos Sociales de Castilla y León - Elaboración propia*



Dato área 17192 m2 Fecha construcción mínima / máxima 1980 / 1980

Fuente *Dirección General de Catastro*

Z.A.S. Valladolid - Delicias - Canterac	Numero registro	470411
Residencia: Asistidos y Válidos	X	Nº plazas totales : Asistidos - / Válidos -
Asistidos	-	Nº plazas concertadas: 26
Centro de Día: Estancia Diurna	X	Nº total plazas: 20
Atención Social		

Observaciones

Fuente *Guía de Recursos Sociales de Castilla y León - Elaboración propia*

REVISIÓN DEL PLAN GENERAL DE ORDENACIÓN URBANA DE VALLADOLID  
**INVENTARIO DE EQUIPAMIENTOS**

Referencia Catastral	6802710UM5160B	Código identificación	BS.26.058
Nombre equipamiento	Asilo de Ancianos - Hermanitas de los Pobres		
Dirección postal	Cmn. Juana Jugán, 1	CP	47008
Tipo de equipamiento	Bienestar Social - Residencia Asistida para Personas Mayores		
Rango	Municipal	Naturaleza	PR
Gestión	Hermanitas de los Pobres		

Fuente *Guía de Recursos Sociales de Castilla y León - Elaboración propia*



Dato área	17192 m2	Fecha construcción mínima / máxima	1980 / 1980
-----------	----------	------------------------------------	-------------

Fuente *Dirección General de Catastro*

Z.A.S. Valladolid - Delicias - Canterac	Numero registro	470084
Residencia: Asistidos y Válidos	X	Nº plazas totales : Asistidos - / Válidos -
Asistidos	-	Nº plazas concertadas: -
Centro de Día: Estancia Diurna	-	Nº total plazas: -
Atención Social		

Observaciones

Fuente *Guía de Recursos Sociales de Castilla y León - Elaboración propia*

Referencia Catastral	7306201UM5170E	Código identificación	BS.26.146
Nombre equipamiento	Zambrana y Hogar de Acogida "Los Pinos"		
Dirección postal	Pso. De Juan Carlos I, 14	CP	47013
Tipo de equipamiento	Bienestar Social - Servicios para Menores		
Rango	Supramunicipal	Naturaleza	PU
Gestión	Ayuntamiento de Valladolid		

Fuente

Gerencia Territorial de Servicios Sociales - Elaboración propia



Dato área	4263 m2	Fecha construcción mínima / máxima	2001 / 2001
-----------	---------	------------------------------------	-------------

Fuente Dirección General de Catastro

Observaciones

Fuente

Gerencia Territorial de Servicios Sociales - Elaboración propia

REVISIÓN DEL PLAN GENERAL DE ORDENACIÓN URBANA DE VALLADOLID  
**INVENTARIO DE EQUIPAMIENTOS**

Referencia Catastral	Código identificación <b>BS.27.099</b>		
Nombre equipamiento	Centro Ocupacional EL PINO		
Dirección postal	Cmn. Viejo de Simancas, Km 4,5	CP	47008
Tipo de equipamiento	Bienestar Social - Centro de día para Discapacitados		
Rango	Municipal	Naturaleza	
Gestión	Fundación Personas		

Fuente *Guía de Recursos Sociales de Castilla y León - Elaboración propia*



Dato área 0 m2 Fecha construcción mínima / máxima 0 / 0

Fuente *Dirección General de Catastro*

Tipo de Centro	Centro de día ocupacional				
Z.A.S.	VALLADOLID - SUR - LA RUBIA				
Numero registro	470422	Plaza	57	Plazas concertadas	56
Observaciones					

Fuente *Guía de Recursos Sociales de Castilla y León - Elaboración propia*

REVISIÓN DEL PLAN GENERAL DE ORDENACIÓN URBANA DE VALLADOLID  
**INVENTARIO DE EQUIPAMIENTOS**

Referencia Catastral	Código identificación <b>BS.27.108</b>		
Nombre equipamiento	Centro de Día para Psíquicos graves EL PINO		
Dirección postal	Cmn. Viejo de Simancas, Km 4,5	CP	47008
Tipo de equipamiento	Bienestar Social - Centro de día para Discapacitados		
Rango	Municipal	Naturaleza	
Gestión	Fundación Personas		

Fuente *Guía de Recursos Sociales de Castilla y León - Elaboración propia*

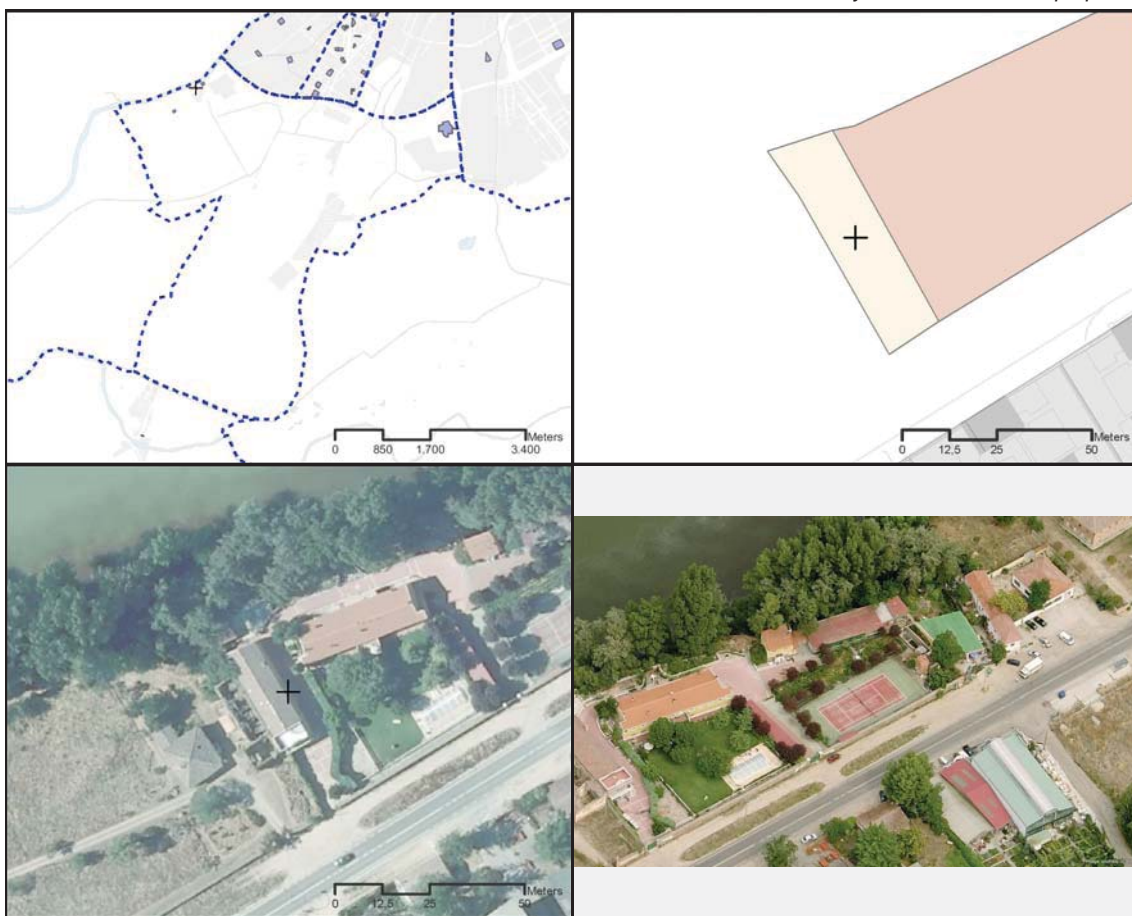

Dato área	0 m2	Fecha construcción mínima / máxima	0 / 0
-----------	------	------------------------------------	-------

Fuente *Dirección General de Catastro*

Tipo de Centro	Centro de día Personas con discapacidad psíquica grave				
Z.A.S.	VALLADOLID - SUR - LA RUBIA				
Numero registro	470961	Plaza	15	Plazas concertadas	14
Observaciones					

Fuente *Guía de Recursos Sociales de Castilla y León - Elaboración propia*

REVISIÓN DEL PLAN GENERAL DE ORDENACIÓN URBANA DE VALLADOLID  
**INVENTARIO DE EQUIPAMIENTOS**

Referencia Catastral	6275001UM5067C	Código identificación	BS.27.110
Nombre equipamiento	Centro Ocupacional SAN JUAN DE DIOS I		
Dirección postal	Avda. Madrid Km 185	CP	47008
Tipo de equipamiento	Bienestar Social - Centro de día para Discapacitados		
Rango	Municipal	Naturaleza	
Gestión	Instituto Médico Pedagógico Niño Jesús - Hermanos Hospitalarios		

Fuente *Guía de Recursos Sociales de Castilla y León - Elaboración propia*



Dato área 45480 m2 Fecha construcción mínima / máxima 1963 / 1963  
 Fuente *Dirección General de Catastro*

Tipo de Centro	Centro de día ocupacional				
Z.A.S.	VALLADOLID - DELICIAS - ARGALES				
Numero registro	470395	Plaza	130	Plazas concertadas	120
Observaciones					

Fuente *Guía de Recursos Sociales de Castilla y León - Elaboración propia*

Referencia Catastral	6275001UM5067C	Código identificación	BS.27.111
Nombre equipamiento	Centro de Día SAN JUAN DE DIOS		
Dirección postal	Avda. Madrid Km 185	CP	47008
Tipo de equipamiento	Bienestar Social - Centro de día para Discapacitados		
Rango	Municipal	Naturaleza	
Gestión	Instituto Médico Pedagógico Niño Jesús - Hermanos Hospitalarios		

Fuente *Guía de Recursos Sociales de Castilla y León - Elaboración propia*



Dato área	45480 m2	Fecha construcción mínima / máxima	1963 / 1963
-----------	----------	------------------------------------	-------------

Fuente *Dirección General de Catastro*

Tipo de Centro	Centro de día Personas con discapacidad psíquica grave		
Z.A.S.	VALLADOLID - DELICIAS - ARGALES		
Numero registro	470947	Plaza	10
		Plazas concertadas	5
Observaciones			

Fuente *Guía de Recursos Sociales de Castilla y León - Elaboración propia*

REVISIÓN DEL PLAN GENERAL DE ORDENACIÓN URBANA DE VALLADOLID  
**INVENTARIO DE EQUIPAMIENTOS**

Referencia Catastral	6275001UM5067C	Código identificación	BS.27.114
Nombre equipamiento	Centro Ocupacional SAN JUAN DE DIOS II		
Dirección postal	Avda. Madrid Km 185	CP	47008
Tipo de equipamiento	Bienestar Social - Centro de día para Discapacitados		
Rango	Municipal	Naturaleza	
Gestión	Instituto Médico Pedagógico Niño Jesús - Hermanos Hospitalarios		

Fuente *Guía de Recursos Sociales de Castilla y León - Elaboración propia*



Dato área 45480 m2 Fecha construcción mínima / máxima 1963 / 1963

Fuente *Dirección General de Catastro*

Tipo de Centro	Centro de día ocupacional				
Z.A.S.	VALLADOLID - DELICIAS - ARGALES				
Numero registro	470836	Plaza	50	Plazas concertadas	45
Observaciones					

Fuente *Guía de Recursos Sociales de Castilla y León - Elaboración propia*

Referencia Catastral	6275001UM5067C	Código identificación	BS.27.115
Nombre equipamiento	Centro Ocupacional SAN JUAN DE DIOS III		
Dirección postal	Avda. Madrid Km 185	CP	47008
Tipo de equipamiento	Bienestar Social - Centro de día para Discapacitados		
Rango	Municipal	Naturaleza	
Gestión	Instituto Médico Pedagógico Niño Jesús - Hermanos Hospitalarios		

Fuente *Guía de Recursos Sociales de Castilla y León - Elaboración propia*



Dato área	45480 m2	Fecha construcción mínima / máxima	1963 / 1963
-----------	----------	------------------------------------	-------------

Fuente *Dirección General de Catastro*

Tipo de Centro	Centro de día ocupacional		
Z.A.S.	VALLADOLID - DELICIAS - ARGALES		
Numero registro	470776	Plaza	56
		Plazas concertadas	39
Observaciones			

Fuente *Guía de Recursos Sociales de Castilla y León - Elaboración propia*

REVISIÓN DEL PLAN GENERAL DE ORDENACIÓN URBANA DE VALLADOLID  
**INVENTARIO DE EQUIPAMIENTOS**

Referencia Catastral	6275001UM5067C	Código identificación	BS.27.125
Nombre equipamiento	Residencia SAN JUAN DE DIOS III		
Dirección postal	Avda. Madrid Km 185	CP	47008
Tipo de equipamiento	Bienestar Social - Residencia para Discapacitados		
Rango	Municipal	Naturaleza	
Gestión	Instituto Médico Pedagógico Niño Jesús - Hermanos Hospitalarios		

Fuente *Guía de Recursos Sociales de Castilla y León - Elaboración propia*



Dato área	45480 m2	Fecha construcción mínima / máxima	1963 / 1963
-----------	----------	------------------------------------	-------------

*Fuente Dirección General de Catastro*

Tipo de Centro	Residencia para personas con discapacidad psíquica moderada		
Z.A.S.	VALLADOLID - DELICIAS - ARGALES		
Numero registro	470831	Plaza	44
		Plazas concertadas	33
Observaciones			

Fuente *Guía de Recursos Sociales de Castilla y León - Elaboración propia*

Referencia Catastral	6275001UM5067C	Código identificación	BS.27.126
Nombre equipamiento	Residencia SAN JUAN DE DIOS II		
Dirección postal	Avda. Madrid Km 185	CP	47008
Tipo de equipamiento	Bienestar Social - Residencia para Discapacitados		
Rango	Municipal	Naturaleza	
Gestión	Instituto Médico Pedagógico Niño Jesús - Hermanos Hospitalarios		

Fuente *Guía de Recursos Sociales de Castilla y León - Elaboración propia*



Dato área	45480 m2	Fecha construcción mínima / máxima	1963 / 1963
-----------	----------	------------------------------------	-------------

Fuente *Dirección General de Catastro*

Tipo de Centro	Residencia para personas con discapacidad psíquica moderada		
Z.A.S.	VALLADOLID - DELICIAS - ARGALES		
Numero registro	470836	Plaza	40
		Plazas concertadas	27
Observaciones			

Fuente *Guía de Recursos Sociales de Castilla y León - Elaboración propia*

REVISIÓN DEL PLAN GENERAL DE ORDENACIÓN URBANA DE VALLADOLID  
**INVENTARIO DE EQUIPAMIENTOS**

Referencia Catastral	0820609UM5002B	Código identificación	BS.28.200
Nombre equipamiento	Consultorio Local Puente Duero		
Dirección postal	C/ Real, 105	CP	47152
Tipo de equipamiento	Bienestar Social - Consultorio		
Rango	Barrio	Naturaleza	PU
Gestión	-		

Fuente

Elaboración propia



Dato área 745 m2 Fecha construcción mínima / máxima 1985 / 1985

Fuente Dirección General de Catastro

Observaciones

Fuente

Elaboración propia

---

## CONCLUSIONES

---

El presente inventario de los equipamientos de bienestar social no pretende ser un diagnóstico sino ofrecer toda la información útil para hacer uno. La localización de los centros y las informaciones que de ellos se han encontrado constituyen una herramienta indispensable para el conocimiento y el análisis de los equipamientos de bienestar social en Valladolid. Esta información permite reflejar la situación hoy en día de tanto de los equipamientos públicos como los privados, trayendo a la luz algunas fortalezas y debilidades de los mismos. A través de ella se pueden analizar las características de provisión de los equipamientos, la localización espacial y sus dimensiones en la ciudad. Este trabajo es útil para un diagnóstico previo a la planificación que busque la eficiencia funcional.

Para facilitar la comprensión y distribución espacial de los equipamientos en las fichas globales se han incluido zonas buffer cuyo diámetro varía entre 400m, 800m y 1200m, haciendo un balance entre la afluencia de usuarios y su importancia en el día a día de los mismos de cada tipo de equipamiento.

Del análisis de los centros para personas mayores se evidencia una distribución uniforme de residencias públicas en la margen izquierda del Pisuerga y en el Sur, quedando complementados en el resto de la ciudad con los privados. Existen claras carencias de residencias para la tercera edad en barrios como Santos-Pilarica, Pajarillos y Las Flores al Este de la ciudad, y Huerta del Rey al Oeste.

Se evidencia una falta de Centros de Día públicos en la zona oeste de Delicia y del Centro, al norte del Esgueva y en torno al Camino Viejo de Simancas y Covaresa. En Santos Pilarica y Covaresa, faltan tanto Centros de Día públicos como privados.

En el caso de los equipamientos para personas discapacitadas las carencias son más acusadas, estando dotado Valladolid de residencias especializadas para atender las necesidades especiales solo en el Sur, en Covaresa y en la Avda. de Madrid, en el Norte en el barrio de la Victoria, y un único equipamiento en el centro. Si atendemos a los centros de día para discapacitados la situación es similar: los situados en el Sur se concentran en las proximidades de la Ronda, al Este en Pajarillos y Delicias, al Norte en Rondilla y la Victoria, al Oeste en Girón, y por último en el centro existen dos centros de este tipo.

Otros centros como los Centros de Acción Social (CEAS) tienen una distribución más uniforme y compacta, quedando bien servido Valladolid, salvo en sus barrios más periféricos como son La Overuela, Puente Duero, Pinar de Antequera, Covaresa y Santos-Pilarica, donde la ausencia de los mismos es absoluta. La situación muestra más carencias en el caso de los Centros de Enseñanza para Personas Adultas (CEPA), marcando una falta de los mismos en el Centro y al Norte del Esgueva, así como en los Barrios más allá de la primera ronda y Parquesol, situándose los equipamientos exclusivamente en Barrio España, La Victoria, Huerta del Rey, Paseo Zorrilla a la altura de Arturo Eyries, Delicias, Pajarillos bajos y el este del centro.

Cabe recordar que las Guarderías se incluyen en esta categoría de equipamientos, en tanto que dan un servicio de atención y cuidado de los menores de 0 a 3 años, quedando ya reflejada su situación al compararlo con los equipamientos educativos de Infantil en el correspondiente apartado.

---

