

EQUIPAMIENTOS CULTURALES

6

Los equipamientos culturales en Valladolid se han clasificado en categorías diferentes según su tipología, recopilando los datos disponibles y agrupando por un lado los centros culturales generales, y por otro los centros cívicos por su condición particular.

A cada equipamiento le ha sido asignado un código de identificación dividido en tres partes (AA.00.000) La primera indica la clase del equipamiento y está formada por dos letras, la segunda el barrio donde se encuentra y está formado por dos números, la tercera un código de tres cifras único para cada clase de equipamiento.

Los datos de los centros culturales se han obtenido del Mapa de Equipamientos públicos culturales de Valladolid, y de la elaboración propia. Entre los datos obtenidos están: nombre del centro, dirección, naturaleza y gestión. En el caso de los equipamientos culturales generales se han incluido el tipo de difusión cultural y el nombre del edificio en el que se insertan, en el caso de no poseer edificio propio. Para los centros cívicos se han registrado las instalaciones o servicios con los que cuenta, es decir, si cuenta con biblioteca, punto de préstamos bibliotecario, centro de personas mayores, educación para personas mayores y/o Centro de Acción Social (CEAS). Por otra parte, a través de los datos facilitados por Catastro se han podido detectar las parcelas donde se halla cada centro, su referencia catastral, su área y los años de construcción mínima y máxima.

A cada equipamiento se le asignado un rango: supramunicipal, municipal o barrio. En el rango supramunicipal entran todos los museos de la ciudad, así como el Teatro Calderón, por ser sede de la SEMINCI, y el Centro Cultural Miguel Delibes. En el rango municipal entran todas las bibliotecas, tanto de la Junta de Castilla y León como del Ayuntamiento de Valladolid, la Plaza de Toros, el LAVA, y los cines y teatros. En el rango barrio se incluyen los centros cívicos y los centros de iniciativa ciudadana.

Las fichas de los equipamientos culturales son de dos tipos, globales e individuales.

Hay una ficha global para las bibliotecas, otra para los centros cívicos, y una última para el resto de equipamientos culturales propiamente dichos. Cada ficha global está compuesta por un listado con los nombres de los centros, el código de identificación y la naturaleza (pública o privada). Para facilitar la consulta de los datos en los mapas de las fichas globales han sido insertados los números de los barrios.

En la ficha individual de cada equipamiento se han registrado todas las informaciones recopiladas, dos mapas de emplazamiento a diferente escala, el primero marcando la parcela y todos los equipamientos de su clase, el segundo a escala menor señalando la parcela y todos los equipamientos a su alrededor, una ortofoto a la misma escala del mapa anterior y una foto.

LISTADO DE LOS EQUIPAMIENTOS CULTURALES

CU.00.064	UGC Cine Cité Valladolid	CU.1a.061	Cines Carrión
CU.1a.001	Museo Específico de la Academia de Caballería	CU.1b.007	Casa Museo de Cervantes
CU.1a.002	Teatro Zorrilla	CU.1c.008	Biblioteca Municipal Francisco Javier Martín Abril
CU.1a.003	Sala de La Pasión	CU.1c.009	Teatro Calderón
CU.1a.004	Sala de Exposiciones Las Francesas	CU.1c.010	Sala de Exposiciones de San Benito
CU.1a.005	Sala Exposiciones Teatro Zorrilla	CU.1c.011	Patio Herreriano - Museo de Arte Contemporáneo Español
CU.1a.006	Museo San Joaquín y Santa Ana		
CU.1a.057	Cines Roxy		

- CU.1c.012 Sala de Exposiciones del Archivo Municipal
- CU.1c.013 Museo de Valladolid (Provincial, de Antigüedades)
- CU.1c.014 MUVA
- CU.1c.016 Sala de Exposiciones del Teatro Calderón
- CU.1c.017 Museo de Ciencias Naturales
- CU.1c.018 Museo de santa Isabel
- CU.1c.019 Museo catedrático diocesano
- CU.1c.056 Cines Casablanca
- CU.1d.020 Casa Museo Colón
- CU.1d.021 Casa Revilla
- CU.1d.022 Casa Museo José Zorrilla
- CU.1d.023 Sala de Exposiciones Palacio de Pimentel
- CU.1d.024 Biblioteca de CyL (Central, de San Nicolás)
- CU.1d.025 Museo Nacional Colegio de San Gregorio (Museo Nac. Escultura)
- CU.1d.026 Fundación Alberto Jiménez - Arellano Alonso
- CU.1d.027 Centro Cívico Bailarín Vicente Escudero
- CU.1d.028 Centro Cívico Campillo
- CU.1d.029 Colección San Albano
- CU.1d.062 Cines Mantería -Renoir
- CU.1d.066 Dependencia del Museo Nacional Colegio de San Gregorio
- CU.02.058 Cines Manhattan
- CU.03.030 Palacio de Congresos "Conde Ansúrez"
- CU.03.031 Museo Anatómico
- CU.03.032 Centro Cívico Esgueva
- CU.04.033 Centro Cívico Rondilla
- CU.05.034 Museo Oriental
- CU.07.035 Museo Oftalmológico Dr. Saracíban
- CU.08.036 Feria de Muestras Valladolid
- CU.08.037 Centro Cívico Huerta del Rey-José Luis Mosquera
- CU.08.038 Cámara de Comercio
- CU.08.039 Cúpula del Milenio
- CU.10.040 Centro Cultural Miguel Delibes
- CU.12.041 Centro Cívico La Victoria
- CU.14.042 Centro Cívico Integrado Zona Este
- CU.16.059 Cines Ábaco Valladolid
- CU.18.043 Museo del Toro
- CU.18.044 Casa de la India
- CU.18.045 Espacio Joven
- CU.18.046 Centro Cívico Zona Sur
- CU.18.047 Laboratorio de las Artes Valladolid (LAVA)
- CU.18.048 Plaza de Toros
- CU.19.010 Centro Cívico Arturo Eyries
- CU.19.049 Museo de la Ciencia (incluye Casa del Mapa y Casa del Río)
- CU.22.050 Sala exposiciones Ntra. Sra. Del Prado
- CU.22.051 Centro Cívico Parquesol
- CU.22.063 Cines Parquesol Plaza
- CU.23.052 Centro Autonómico de Participación Juvenil "El Callejón"
- CU.23.060 Cines Vox Vallsur
- CU.24.053 Centro Cívico Jose María Luelmo (Parque Alameda)
- CU.25.054 Centro Cívico Pilarica
- CU.26.055 Centro Cívico Delicias
- CU.27.065 Fundación Patrimonio Natural de CyL

CULTURAL - TEATROS, MUSEOS, SALAS DE EXPOSICIÓN, CINES

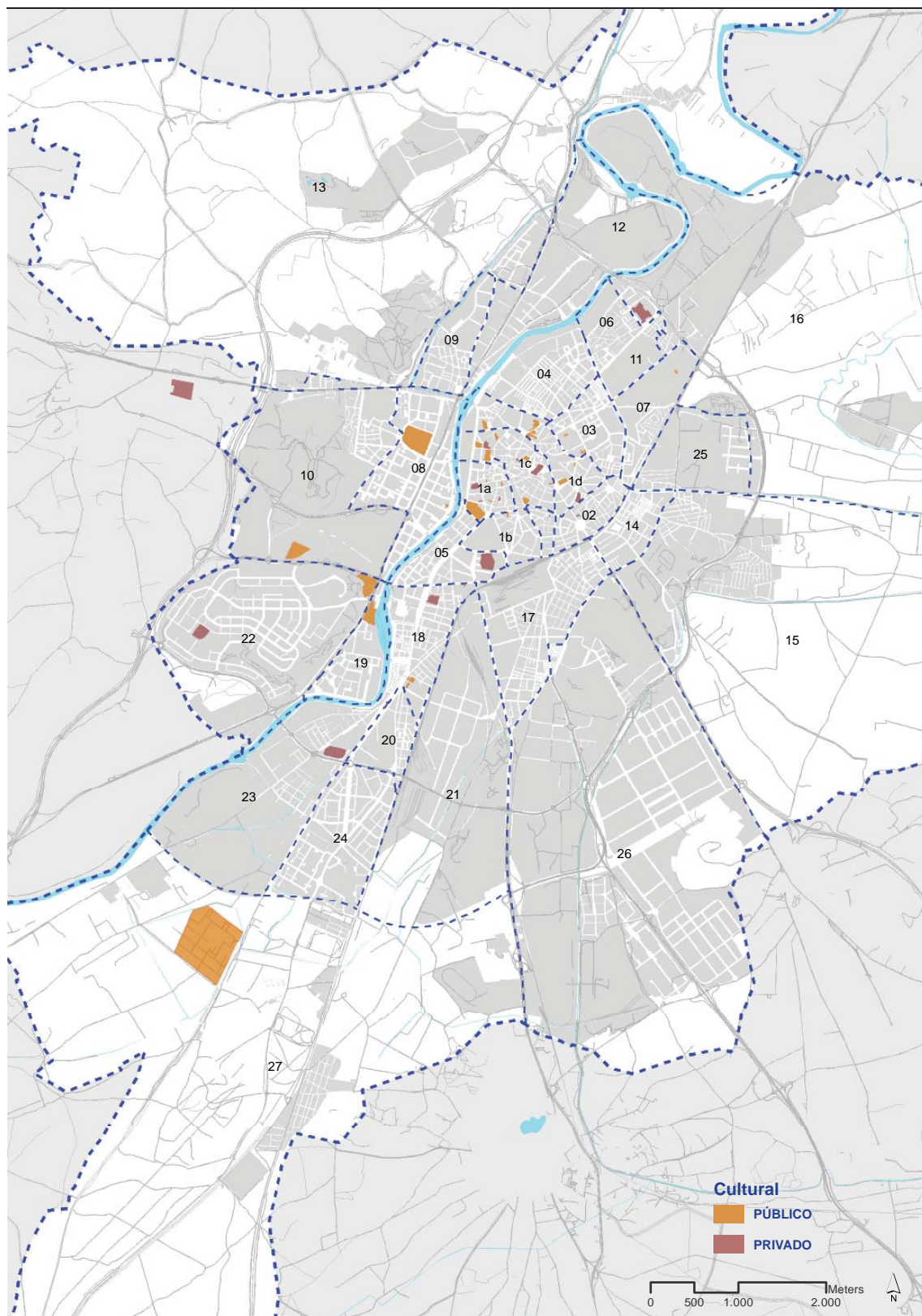

CENTROS CIVICOS

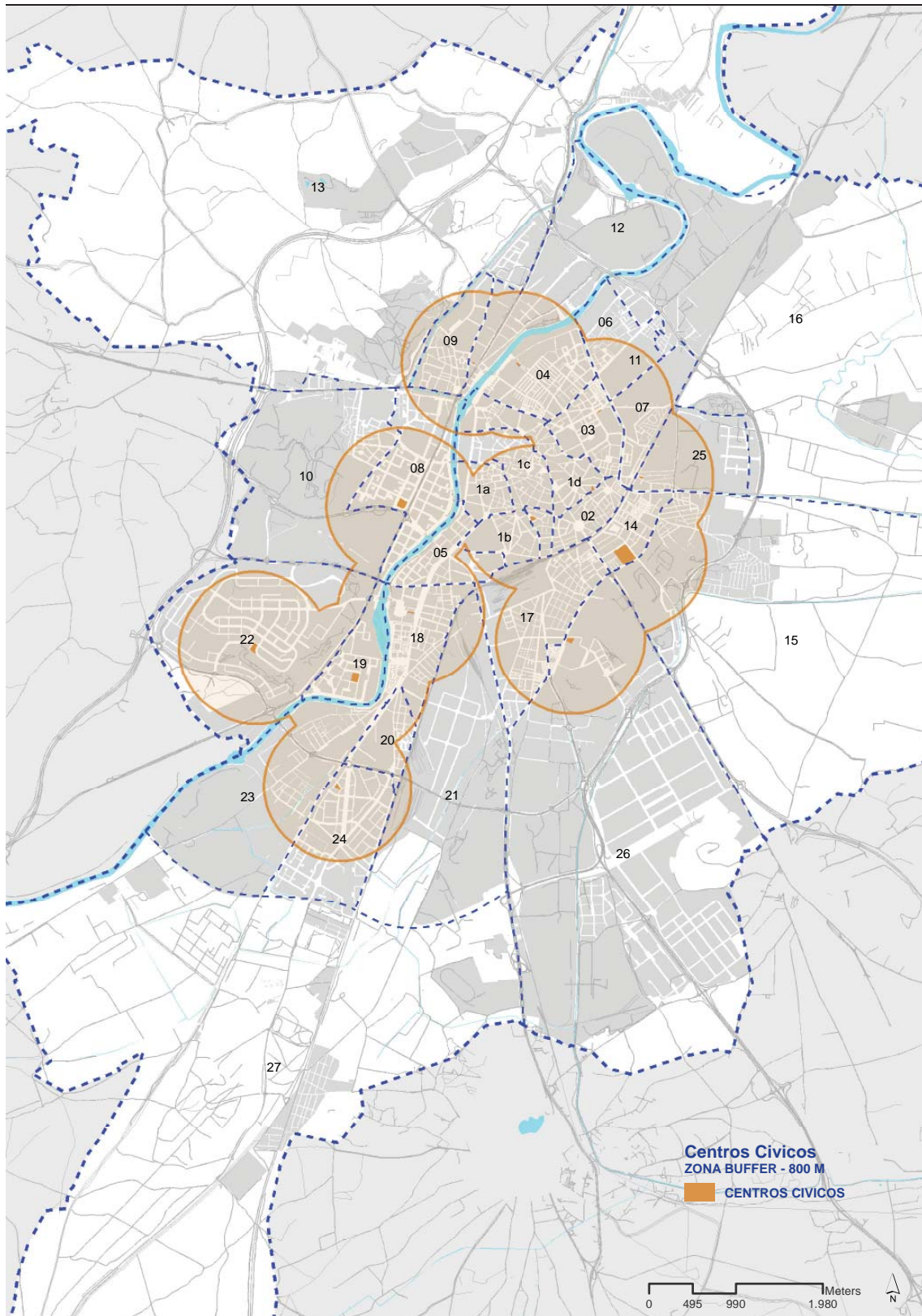

BIBLIOTECAS Y PUNTOS DE PRESTAMO BIBLIOTECARIO

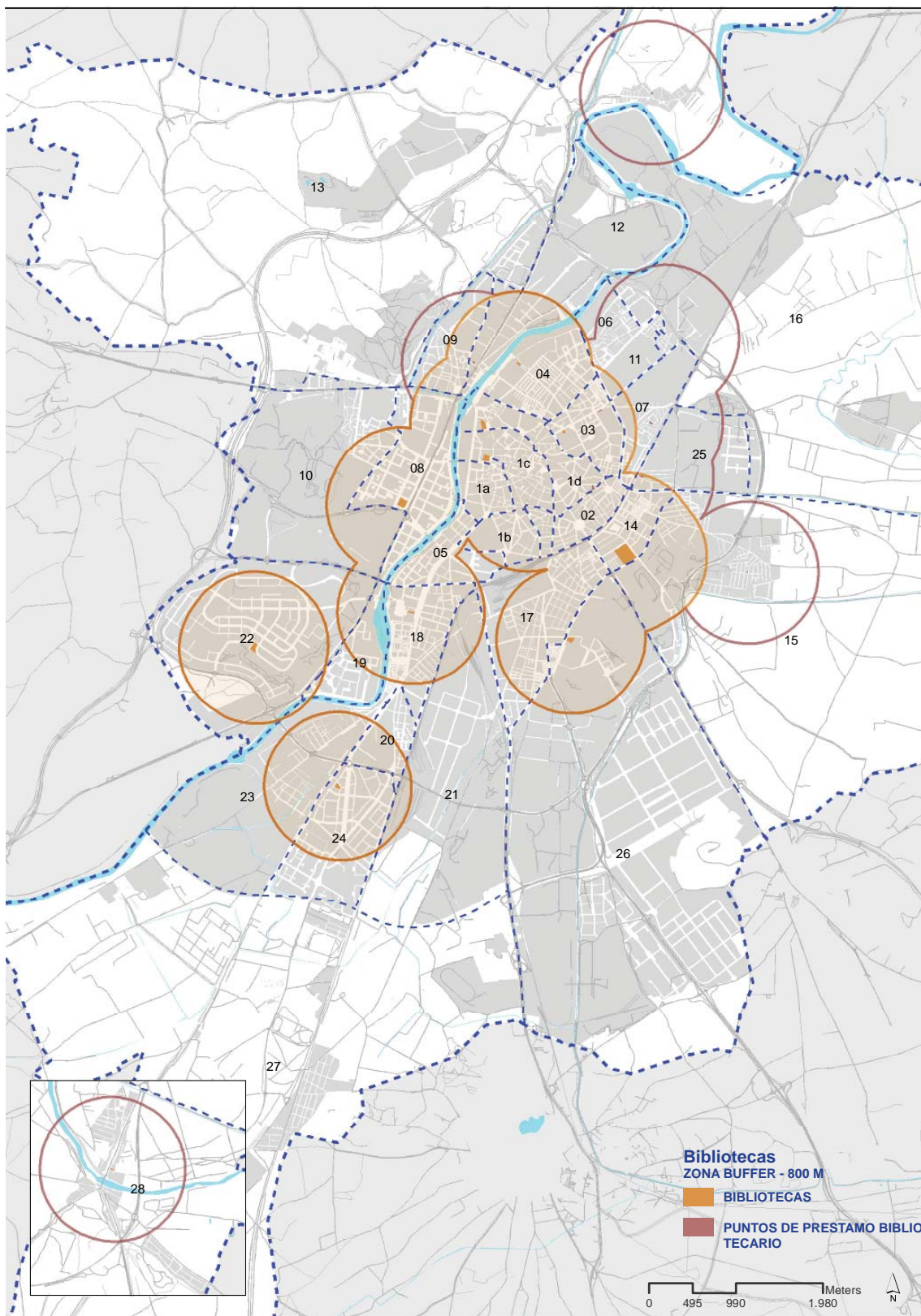

Referencia Catastral	6227310UM5162E	Código identificación	CU.1a.002
Nombre equipamiento	Teatro Zorrilla		
Dirección postal	Pza. Mayor, 9	CP	47001
Tipo de equipamiento	Cultural - Teatro		
Rango	Municipal	Naturaleza	PU
Gestión	Iniciativas Teatrales S.L.		

Fuente *Mapa de equipamientos públicos culturales de Valladolid - Elaboración propia*



Dato área 592 m2 Fecha construcción mínima / máxima 1989 / 1989

Fuente *Dirección General de Catastro*

Tipo de difusión cultural Artes Escénicas

Nombre del edificio Teatro Zorrilla

Observaciones

Fuente *Mapa de equipamientos públicos culturales de Valladolid - Elaboración propia*

Referencia Catastral	6530001UM5163B	Código identificación	CU.1c.009
Nombre equipamiento	Teatro Calderón		
Dirección postal	C/ Angustias, 1	CP	47003
Tipo de equipamiento	Cultural - Teatro		
Rango	Supramunicipal	Naturaleza	PU
Gestión	Fundac. Teatro Calderón		

Fuente *Mapa de equipamientos públicos culturales de Valladolid - Elaboración propia*



Dato área 3082 m2 Fecha construcción mínima / máxima 1900 / 1900

Fuente *Dirección General de Catastro*

Tipo de difusión cultural Artes Escénicas -otras

Nombre del edificio Teatro Calderón

Observaciones

Fuente *Mapa de equipamientos públicos culturales de Valladolid - Elaboración propia*

Referencia Catastral	6030205UM5163A	Código identificación	CU.1c.011
Nombre equipamiento	Patio Herreriano _ Museo de Arte Contemporáneo Español		
Dirección postal	C/ Jorge Guillén, 6	CP	47003
Tipo de equipamiento	Cultural - Museo		
Rango	Supramunicipal	Naturaleza	PU
Gestión	Fund. Patio Herreriano (Ayto. + Asociación Colección Arte Contempor		

Fuente *Mapa de equipamientos públicos culturales de Valladolid - Elaboración propia*



Dato área 359 m2 Fecha construcción mínima / máxima 1900 / 1900

Fuente *Dirección General de Catastro*

Tipo de difusión cultural	Artes Plásticas
Nombre del edificio	Monasterio de San Benito el Real
Observaciones	

Fuente *Mapa de equipamientos públicos culturales de Valladolid - Elaboración propia*

Referencia Catastral	6525107UM5162F	Código identificación	CU.1c.017
Nombre equipamiento	Museo de Ciencias Naturales		
Dirección postal	Plza. España, 7	CP	47007
Tipo de equipamiento	Cultural - Museo		
Rango	Supramunicipal	Naturaleza	PU
Gestión	Patronato JCyL+Dip.+AytoVA		

Fuente *Mapa de equipamientos públicos culturales de Valladolid - Elaboración propia*



Dato área 4426 m2 Fecha construcción mínima / máxima 1927 / 1927

Fuente *Dirección General de Catastro*

Tipo de difusión cultural	Ciencias NaturalesSrte Militar
Nombre del edificio	Museo Ciencias Naturales J.M. Hernando
Observaciones	

Fuente *Mapa de equipamientos públicos culturales de Valladolid - Elaboración propia*

Referencia Catastral	6034005UM5163C	Código identificación	CU.1d.024
Nombre equipamiento	Biblioteca de CyL (Central, de San Nicolás)		
Dirección postal	Pza. Trinidad, 2	CP	47003
Tipo de equipamiento	Cultural - Biblioteca		
Rango	Municipal	Naturaleza	PU
Gestión	Junta Castilla y León		

Fuente *Mapa de equipamientos públicos culturales de Valladolid - Elaboración propia*



Dato área 6565 m2 Fecha construcción mínima / máxima 1983 / 1987

Fuente *Dirección General de Catastro*

Tipo de difusión cultural	Libros y estudio
Nombre del edificio	Palacio del Conde de Benavente, Antiguo Hospicio
Observaciones	

Fuente *Mapa de equipamientos públicos culturales de Valladolid - Elaboración propia*

Referencia Catastral	6534201UM5163D	Código identificación	CU.1d.025
Nombre equipamiento	Museo Nacional Colegio de San Gregorio (Museo Nac. Escultura)		
Dirección postal	C/ Cadenas de San Gregorio, 1-3	CP	47011
Tipo de equipamiento	Cultural - Museo		
Rango	Supramunicipal	Naturaleza	PU
Gestión	Ministerio de Cultura		

Fuente *Mapa de equipamientos públicos culturales de Valladolid - Elaboración propia*



Dato área 17490 m2 Fecha construcción mínima / máxima 1940 / 2009

Fuente *Dirección General de Catastro*

Tipo de difusión cultural	Escultura y pintura
Nombre del edificio	Colegio de San Gregorio, Palacio de Villena, Casa del Sol e Iglesia d
Observaciones	

Fuente *Mapa de equipamientos públicos culturales de Valladolid - Elaboración propia*

REVISIÓN DEL PLAN GENERAL DE ORDENACIÓN URBANA DE VALLADOLID
INVENTARIO DE EQUIPAMIENTOS

Equipamientos Culturales **6**

Referencia Catastral	7227406UM5172E	Código identificación	CU.1d.027
Nombre equipamiento	Centro Cívico Bailarín Vicente Escudero		
Dirección postal	C/ Travesía de la Verbena, 1	CP	47005
Tipo de equipamiento	Cultural - Centro Cívico		
Rango	Barrio	Naturaleza	PU
Gestión	Ayuntamiento de Valladolid		

Fuente *Mapa de equipamientos públicos culturales de Valladolid - Elaboración propia*



Dato área **167 m²** Fecha construcción mínima / máxima **2000 / 2000**

Fuente *Dirección General de Catastro*

Instalaciones del Centro Cívico:

Biblioteca	X	Centro para personas mayores	
Punto de préstamo bibliotecario		Educación para personas mayores	X
CEAS	CEAS Vadillos		

Observaciones

Fuente *Mapa de equipamientos públicos culturales de Valladolid - Elaboración propia*

Referencia Catastral	6623102UM5162D	Código identificación	CU.1d.028
Nombre equipamiento	Centro Cívico Campillo		
Dirección postal	C/ Hostieros, 1	CP	47004
Tipo de equipamiento	Cultural - Centro Cívico		
Rango	Barrio	Naturaleza	PU
Gestión	Ayuntamiento de Valladolid		

Fuente *Mapa de equipamientos públicos culturales de Valladolid - Elaboración propia*



Dato área 2474 m2 Fecha construcción mínima / máxima 1987 / 1987

Fuente *Dirección General de Catastro*

Instalaciones del Centro Cívico:

Biblioteca	Centro para personas mayores
Punto de préstamo bibliotecario	Educación para personas mayores
CEAS CEAS Campillo	

Observaciones

Fuente *Mapa de equipamientos públicos culturales de Valladolid - Elaboración propia*

Referencia Catastral	7534604UM5173D	Código identificación	CU.03.032
Nombre equipamiento	Centro Cívico Esgueva		
Dirección postal	C/ Madre de Dios, 20	CP	47011
Tipo de equipamiento	Cultural - Centro Cívico		
Rango	Barrio	Naturaleza	PU
Gestión	Ayuntamiento de Valladolid		

Fuente Mapa de equipamientos públicos culturales de Valladolid - Elaboración propia



Dato área 15252 m2 Fecha construcción mínima / máxima 1994 / 1994

Fuente Dirección General de Catastro

Instalaciones del Centro Cívico:

Biblioteca		Centro para personas mayores	
Punto de préstamo bibliotecario	X	Educación para personas mayores	X
CEAS		CEAS Hospital	

Observaciones

Fuente Mapa de equipamientos públicos culturales de Valladolid - Elaboración propia

Referencia Catastral	0000000UM5164A	Código identificación	CU.04.033
Nombre equipamiento	Centro Cívico Rondilla		
Dirección postal	C/ Alberto Fernández, 3	CP	47010
Tipo de equipamiento	Cultural - Centro Cívico		
Rango	Barrio	Naturaleza	PU
Gestión	Ayuntamiento de Valladolid		

Fuente Mapa de equipamientos públicos culturales de Valladolid - Elaboración propia

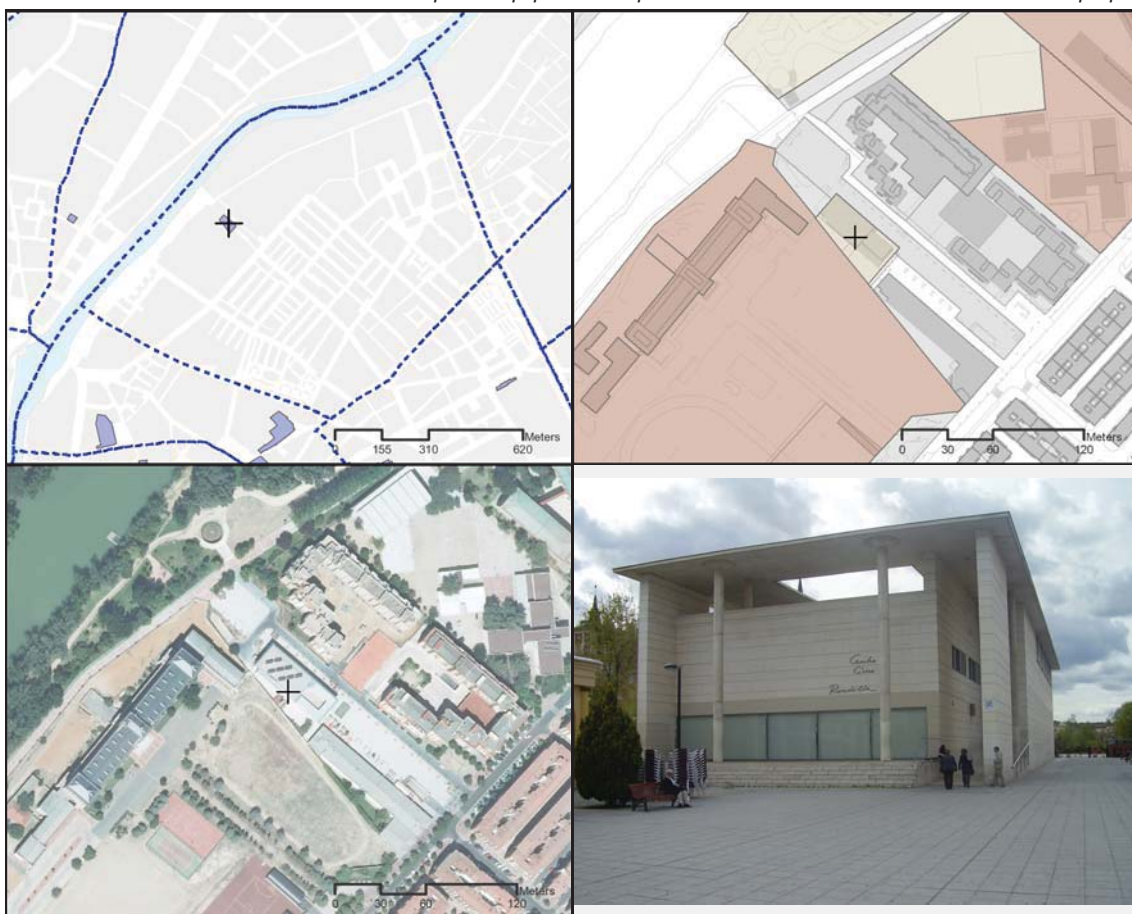

Dato área 560 m2 Fecha construcción mínima / máxima 0 / 0

Fuente Dirección General de Catastro

Instalaciones del Centro Cívico:

Biblioteca	X	Centro para personas mayores	
Punto de préstamo bibliotecario		Educación para personas mayores	X
CEAS	CEAS Rondilla-Santa Clara II		

Observaciones

Fuente Mapa de equipamientos públicos culturales de Valladolid - Elaboración propia

Referencia Catastral	6118802UM5161G	Código identificación	CU.05.034
Nombre equipamiento	Museo Oriental		
Dirección postal	Pso. de los Filipinos, 7	CP	47007
Tipo de equipamiento	Cultural - Museo		
Rango	Supramunicipal	Naturaleza	PR
Gestión	-		

Fuente *Mapa de equipamientos públicos culturales de Valladolid - Elaboración propia*



Dato área 229 m2 Fecha construcción mínima / máxima 1945 / 1945

Fuente *Dirección General de Catastro*

Tipo de difusión cultural	Exposición
Nombre del edificio	Real Colegio de los Agustinos Filipinos de Valladolid
Observaciones	

Fuente *Mapa de equipamientos públicos culturales de Valladolid - Elaboración propia*

Referencia Catastral	5332003UM5153A	Código identificación	CU.08.036
Nombre equipamiento	Feria de Muestras Valladolid		
Dirección postal	Avda.Ramón Pradera s/n	CP	47009
Tipo de equipamiento	Cultural - Auditorio Congresos		
Rango	Supramunicipal	Naturaleza	PU
Gestión	-		

Fuente *Mapa de equipamientos públicos culturales de Valladolid - Elaboración propia*



Dato área 2711 m2 Fecha construcción mínima / máxima 1994 / 1994

Fuente *Dirección General de Catastro*

Tipo de difusión cultural Exposición-Espectáculos
 Nombre del edificio Centro Congresos Valladolid

Observaciones

Fuente *Mapa de equipamientos públicos culturales de Valladolid - Elaboración propia*

Referencia Catastral	5125001UM5152E	Código identificación	CU.08.037
Nombre equipamiento	Centro Cívico Huerta del Rey_Jose Luis Mosquera		
Dirección postal	C/Pío del Río Horteiga, 13	CP	47014
Tipo de equipamiento	Cultural - Centro Cívico		
Rango	Barrio	Naturaleza	PU
Gestión	Ayuntamiento de Valladolid		

Fuente Mapa de equipamientos públicos culturales de Valladolid - Elaboración propia

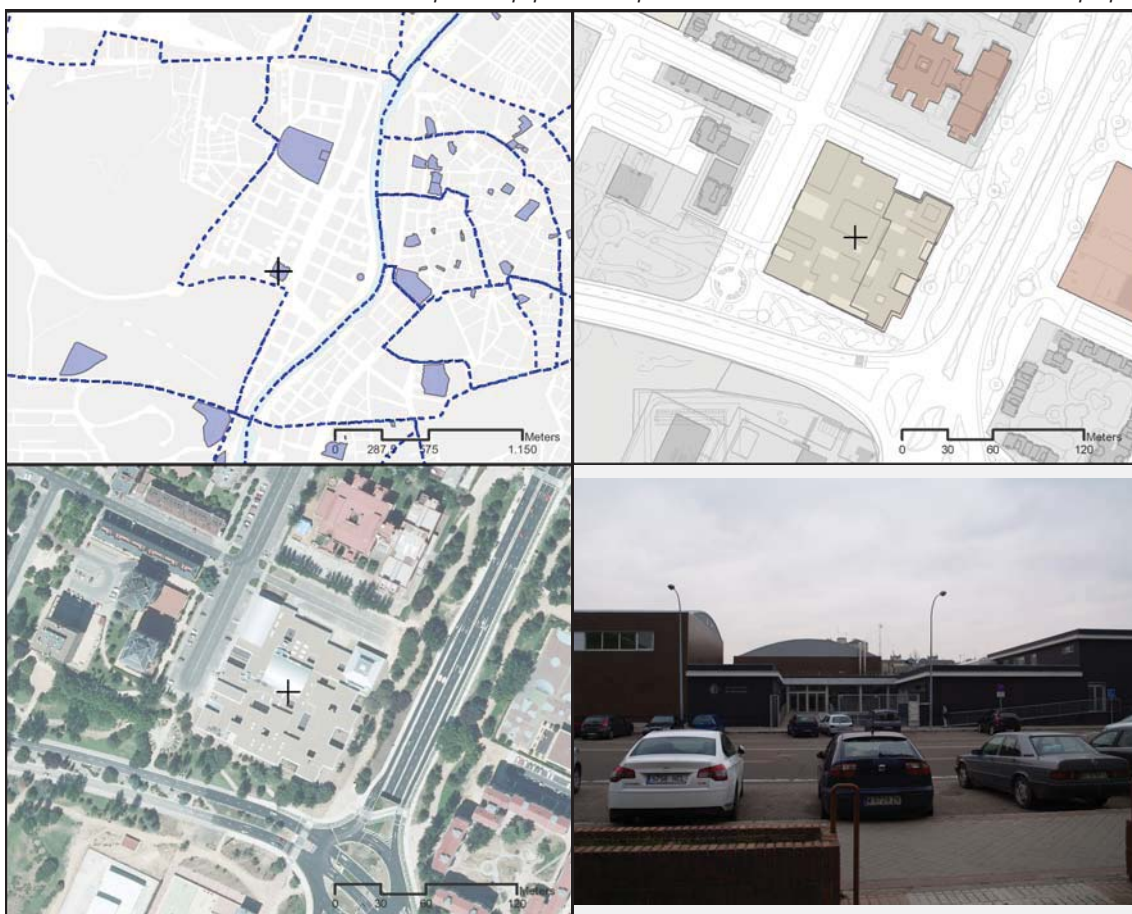

Dato área 8655 m2 Fecha construcción mínima / máxima 1978 / 1978

Fuente Dirección General de Catastro

Instalaciones del Centro Cívico:

Biblioteca	X	Centro para personas mayores	X
Punto de préstamo bibliotecario		Educación para personas mayores	X
CEAS	CEAS Huerta del Rey-Girón-Colgante		

Observaciones

Fuente Mapa de equipamientos públicos culturales de Valladolid - Elaboración propia

Referencia Catastral	5425204UM5152E	Código identificación	CU.08.039
Nombre equipamiento	Cúpula del Milenio		
Dirección postal	Avda. José Luis Arrese	CP	47014
Tipo de equipamiento	Cultural - Auditorio Congresos		
Rango	Supramunicipal	Naturaleza	PU
Gestión	Ayuntamiento de Valladolid		

Fuente *Mapa de equipamientos públicos culturales de Valladolid - Elaboración propia*

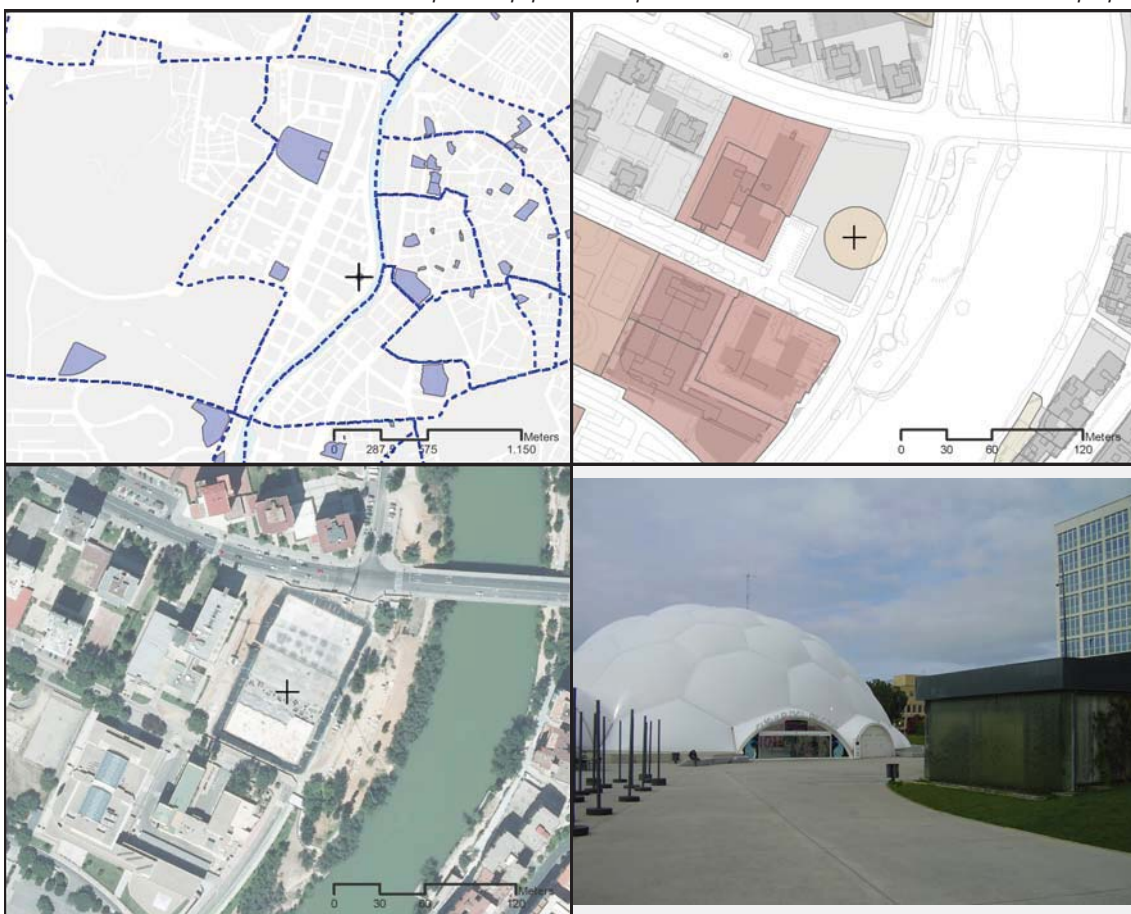

Dato área 5454 m2 Fecha construcción mínima / máxima 0 / 0

Fuente *Dirección General de Catastro*

Tipo de difusión cultural **Congresos-Espectáculos**

Nombre del edificio **Cúpula del Milenio**

Observaciones

Fuente *Mapa de equipamientos públicos culturales de Valladolid - Elaboración propia*

Referencia Catastral	6042706UM5164A	Código identificación	CU.12.041
Nombre equipamiento	Centro Cívico La Victoria		
Dirección postal	C/ San Sebastián, 7	CP	47009
Tipo de equipamiento	Cultural - Centro Cívico		
Rango	Barrio	Naturaleza	PU
Gestión	Ayuntamiento de Valladolid		

Fuente *Mapa de equipamientos públicos culturales de Valladolid - Elaboración propia*



Dato área 5869 m2 Fecha construcción mínima / máxima 1965 / 1985

Fuente *Dirección General de Catastro*

Instalaciones del Centro Cívico:

Biblioteca	X	Centro para personas mayores
Punto de préstamo bibliotecario	X	Educación para personas mayores
CEAS	CEAS La Victoria	

Observaciones

Fuente *Mapa de equipamientos públicos culturales de Valladolid - Elaboración propia*

Referencia Catastral	7519705UM5171H	Código identificación	CU.14.042
Nombre equipamiento	Centro Cívico Integrado Zona Este		
Dirección postal	Plza. Biólogo José Antonio Valverde, 1	CP	47012
Tipo de equipamiento	Cultural - Centro Cívico		
Rango	Barrio	Naturaleza	PU
Gestión	Ayuntamiento de Valladolid		

Fuente *Mapa de equipamientos públicos culturales de Valladolid - Elaboración propia*

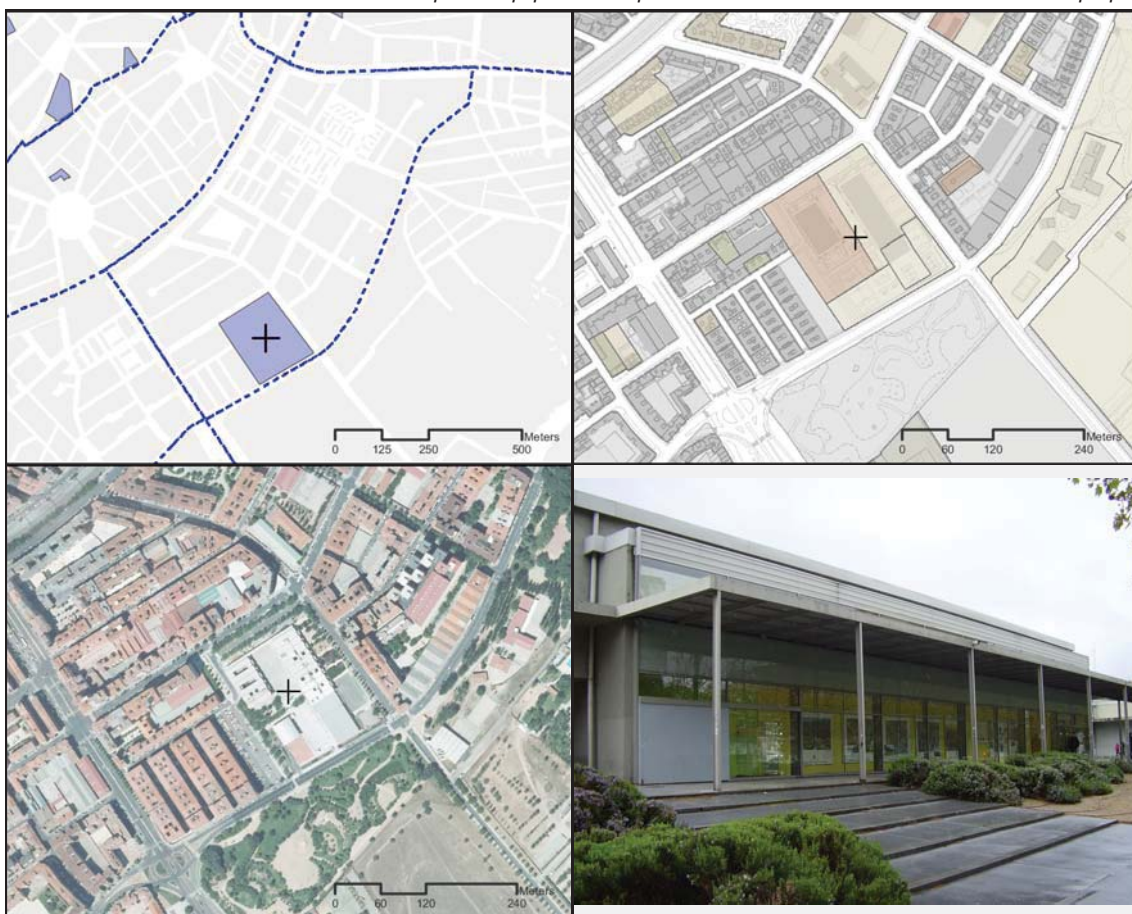

Dato área 2232 m2 Fecha construcción mínima / máxima 1975 / 1975

Fuente *Dirección General de Catastro*

Instalaciones del Centro Cívico:

Biblioteca	X	Centro para personas mayores	
Punto de préstamo bibliotecario		Educación para personas mayores	X
CEAS	CEAS Pajarillos Altos-Bajos		

Observaciones

Fuente *Mapa de equipamientos públicos culturales de Valladolid - Elaboración propia*

Referencia Catastral	5113022UM5151C	Código identificación	CU.18.046
Nombre equipamiento	Centro Cívico Zona Sur		
Dirección postal	Pza Juan de Austria, 11	CP	47006
Tipo de equipamiento	Cultural - Centro Cívico		
Rango	Barrio	Naturaleza	PU
Gestión	Ayuntamiento de Valladolid		

Fuente *Mapa de equipamientos públicos culturales de Valladolid - Elaboración propia*



Dato área 1167 m2 Fecha construcción mínima / máxima 1993 / 1993

Fuente *Dirección General de Catastro*

Instalaciones del Centro Cívico:

Biblioteca	X	Centro para personas mayores
Punto de préstamo bibliotecario		Educación para personas mayores
CEAS		CEAS Juan de Austria-Zona Sur

Observaciones

Fuente *Mapa de equipamientos públicos culturales de Valladolid - Elaboración propia*

Referencia Catastral	5304701UM5150C	Código identificación	CU.18.047
Nombre equipamiento	Laboratorio de las Artes Valladolid (LAVA)		
Dirección postal	Paseo Zorrilla, 101	CP	47007
Tipo de equipamiento	Cultural - Centro Cultural		
Rango	Supramunicipal	Naturaleza	PU
Gestión	Ayuntamiento de Valladolid		

Fuente *Mapa de equipamientos públicos culturales de Valladolid - Elaboración propia*



Dato área 20009 m2 Fecha construcción mínima / máxima 1980 / 1980

Fuente *Dirección General de Catastro*

Tipo de difusión cultural	Artes Escénicas
Nombre del edificio	Antiguo Matadero Municipal
Observaciones	

Fuente *Mapa de equipamientos públicos culturales de Valladolid - Elaboración propia*

Referencia Catastral	4505001UM5140F	Código identificación	CU.19.010
Nombre equipamiento	Centro Cívico Arturo Eyries		
Dirección postal	C/ del Ecuador, s/n	CP	47014
Tipo de equipamiento	Cultural - Centro Cívico		
Rango	Barrio	Naturaleza	PU
Gestión	Ayuntamiento de Valladolid		

Fuente Mapa de equipamientos públicos culturales de Valladolid - Elaboración propia



Dato área 11036 m2 Fecha construcción mínima / máxima 1981 / 1981

Fuente Dirección General de Catastro

Instalaciones del Centro Cívico:

- | | |
|---------------------------------|---------------------------------|
| Biblioteca | Centro para personas mayores |
| Punto de préstamo bibliotecario | Educación para personas mayores |
| CEAS CEAS Arturo Eyries | |

Observaciones

Fuente Mapa de equipamientos públicos culturales de Valladolid - Elaboración propia

Referencia Catastral	4710314UM5141B	Código identificación	CU.19.049
Nombre equipamiento	Museo de la Ciencia (incluye Casa del Mapa y Casa del Río)		
Dirección postal	Avda. Salamanca, 59	CP	47014
Tipo de equipamiento	Cultural - Museo		
Rango	Supramunicipal	Naturaleza	PU
Gestión	Ayuntamiento de Valladolid		

Fuente *Mapa de equipamientos públicos culturales de Valladolid - Elaboración propia*



Dato área 5825 m2 Fecha construcción mínima / máxima 0 / 0

Fuente *Dirección General de Catastro*

Tipo de difusión cultural	Ciencias
Nombre del edificio	Antigua Fábrica de Harinas el Palero
Observaciones	

Fuente *Mapa de equipamientos públicos culturales de Valladolid - Elaboración propia*

Referencia Catastral	3506804UM5130F	Código identificación	CU.22.051
Nombre equipamiento	Centro Cívico Parquesol		
Dirección postal	C/ Eusebio González Suárez, 69	CP	47014
Tipo de equipamiento	Cultural - Centro Cívico		
Rango	Barrio	Naturaleza	PU
Gestión	Ayuntamiento de Valladolid		

Fuente *Mapa de equipamientos públicos culturales de Valladolid - Elaboración propia*



Dato área **5588 m2** Fecha construcción mínima / máxima **1994 / 1994**

Fuente *Dirección General de Catastro*

Instalaciones del Centro Cívico:

Biblioteca	X	Centro para personas mayores	
Punto de préstamo bibliotecario		Educación para personas mayores	X
CEAS	CEAS Parquesol		

Observaciones

Fuente *Mapa de equipamientos públicos culturales de Valladolid - Elaboración propia*

Referencia Catastral	4392504UM5049C	Código identificación	CU.24.053
Nombre equipamiento	Centro Cívico José María Luelmo (Parque Alameda)		
Dirección postal	C/Armuña, 3	CP	47008
Tipo de equipamiento	Cultural - Centro Cívico		
Rango	Barrio	Naturaleza	PU
Gestión	Ayuntamiento de Valladolid		

Fuente Mapa de equipamientos públicos culturales de Valladolid - Elaboración propia

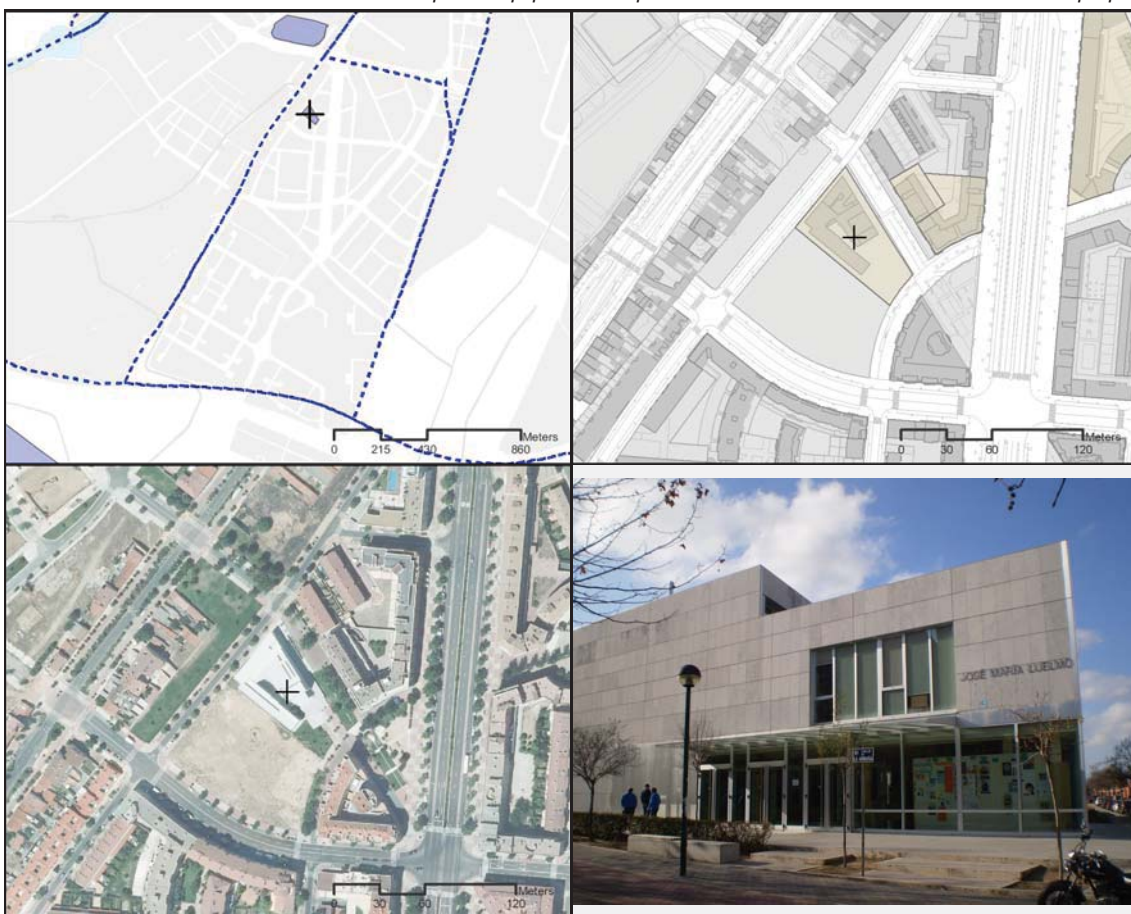

Dato área 8683 m2 Fecha construcción mínima / máxima 0 / 0

Fuente Dirección General de Catastro

Instalaciones del Centro Cívico:

Biblioteca	X	Centro para personas mayores	
Punto de préstamo bibliotecario		Educación para personas mayores	X
CEAS	CEAS Zona Sur-La Rubia		

Observaciones

Fuente Mapa de equipamientos públicos culturales de Valladolid - Elaboración propia

Referencia Catastral	7928301UM5172H	Código identificación	CU.25.054
Nombre equipamiento	Centro Cívico Pilarica		
Dirección postal	C/Puente la Reina, 1	CP	47011
Tipo de equipamiento	Cultural - Centro Cívico		
Rango	Barrio	Naturaleza	PU
Gestión	Ayuntamiento de Valladolid		

Fuente *Mapa de equipamientos públicos culturales de Valladolid - Elaboración propia*



Dato área **246 m²** Fecha construcción mínima / máxima **0 / 0**

Fuente *Dirección General de Catastro*

Instalaciones del Centro Cívico:

Biblioteca		Centro para personas mayores	
Punto de préstamo bibliotecario	X	Educación para personas mayores	X
CEAS	CEAS Belén - Pilarica		

Observaciones

Fuente *Mapa de equipamientos públicos culturales de Valladolid - Elaboración propia*

Referencia Catastral	7008401UM5170G	Código identificación	CU.26.055
Nombre equipamiento	Centro Cívico Delicias		
Dirección postal	Pso. Juan Carlos I, 20	CP	47013
Tipo de equipamiento	Cultural - Centro Cívico		
Rango	Barrio	Naturaleza	PU
Gestión	Ayuntamiento de Valladolid		

Fuente Mapa de equipamientos públicos culturales de Valladolid - Elaboración propia

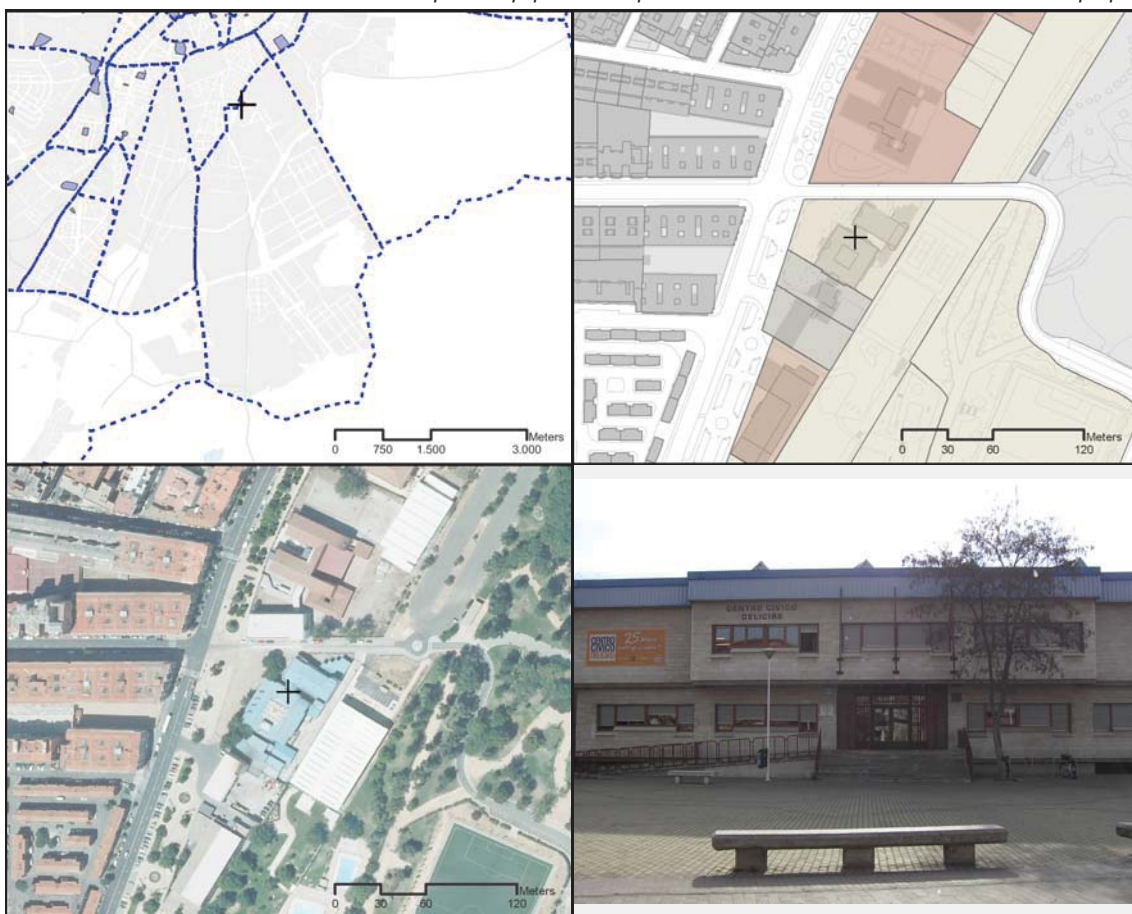

Dato área 7199 m2 Fecha construcción mínima / máxima 1987 / 1987

Fuente Dirección General de Catastro

Instalaciones del Centro Cívico:

Biblioteca	X	Centro para personas mayores	
Punto de préstamo bibliotecario		Educación para personas mayores	X
CEAS		CEAS Delicias-Canterac	

Observaciones

Fuente Mapa de equipamientos públicos culturales de Valladolid - Elaboración propia

CONCLUSIONES

El presente inventario de los equipamientos culturales no pretende ser un diagnóstico sino ofrecer toda la información útil para hacer uno. La localización de los centros y las informaciones que de ellos se han encontrado constituyen una herramienta indispensable para el conocimiento y el análisis de los equipamientos culturales en Valladolid. Esta información permite reflejar la situación hoy en día de tanto de los equipamientos públicos como los privados, trayendo a la luz algunas fortalezas y debilidades de los mismos. A través de ella se pueden analizar las características de provisión de los equipamientos, la localización espacial y sus dimensiones en la ciudad. Este trabajo es útil para un diagnóstico previo a la planificación que busque la eficiencia funcional.

Para facilitar la comprensión y distribución espacial de los equipamientos en las fichas globales se han incluido zonas buffer cuyo diámetro es de 800m para los Centros Cívicos y para las Bibliotecas o Puntos de Préstamo Bibliotecario, haciendo un balance entre la afluencia de usuarios y su importancia en el día a día de los mismos.

Del análisis de los equipamientos culturales se evidencia la mayor concentración de los mismos en el espacio comprendido entre las vías del ferrocarril y el río Pisuerga, en un eje Norte-Sur que aglutina la gran parte de los mismos en el centro.

Si atendemos a la distribución de los Centros Cívicos en la ciudad se observa una carencia de los mismos entorno y más allá de la ronda Este y la ronda Sur, así como en el Norte, por encima de La Victoria.

En cuanto a las bibliotecas municipales, estas se concentran en el centro y en el Suroeste de la ciudad, ampliando sus servicios con Punto de Préstamos Bibliotecario en el Este de la misma, y en los barrios más alejados al Sur y al Norte. A pesar de esto, existen áreas donde la carencia es absoluta, tanto de un tipo de equipamiento, como del otro. Estas áreas se concentran en el Sur de la ciudad, en las zonas residenciales cercanas a las rondas, y en parte del Paseo Zorrilla y Arturo Eyries.