



C. 2479-1

Exp. 200

PROYECTO DE REFORMA Y ACONDICIONA-
MIENTO DE DEPENDENCIAS DEL
PARQUE MUNICIPAL DE SERVICIOS
PARA PARQUE DE BOMBEROS.





C 2479-1

DECRETO NUM. 703

Valladolid, 20 de febrero de 1.973

Teniendo que procederse a ejecutar las obras de reforma y acondicionamiento de dependencias del Parque Municipal de Servicios, para el Parque de Bomberos, por un importe total de 3.951.176,00 pesetas, y considerando de urgente necesidad su realización, iniciase expediente sumario de urgencia con arreglo a lo previsto en el apartado c) del artº 311 de la vigente Ley de Regimen Local (Texto refundido), a fin de que tales obras puedan ser adjudicadas directamente por un importe de 3.928.373,74 pesetas, a que asciende el presupuesto de contrata.

Lo manda y firma el Ilmo. Sr. Alcalde ante mi, Secretario General que, certifico.

EL ALCALDE,

EL SECRETARIO GENERAL,



[Handwritten signature of the Mayor]



[Handwritten signature of the Secretary General]

Ilmo. Sr.

Redactado el proyecto de "Reforma y Acondicionamiento de Dependencias del Parque Municipal de Servicios", para el Parque de Bomberos, teniendo en cuenta la urgencia de disponer de dichas dependencias que se acondicionan, por necesidad de espacio, y a la vez por tener que dejar libre las que ahora ocupa el Cuerpo; el Arquitecto que suscribe, estima que deben declararse de urgencia las citadas obras, evitando con ello el tiempo que forzosamente llevaria la normal tramitación de pública subasta, todo ello de conformidad con lo que al respecto establece el vigente Reglamento de Contratación, artº. 41 -3º, procediéndose a la adjudicación directa de tales obras.

Valladolid, 23 de Febrero de 1973.

El Arquitecto Municipal Jefe



[Handwritten signature of the Municipal Architect]



Ayuntamiento de Valladolid
Archivo Municipal

Ilmo. Sr. Alcalde:

Examinado el presente proyecto de reforma y acondicionamiento de dependencias del Parque municipal de Servicios, para el Parque de Bomberos, cuyo presupuesto total asciende a la cantidad de 3.951.176,- pesetas, el funcionario que suscribe tiene el honor de informar a efectos del expediente sumario de urgencia, lo siguiente:

Que en el mismo ha sido cumplimentado el informe técnico a que se refiere el apartado c) del número 3 del artículo 42 del vigente Reglamento de Contratación de las Corporaciones Locales.

Que del mismo se deduce, que debe ser obra incluida en el apartado c) del artículo 311 de la vigente Ley de Regimen Local (texto refundido).

Dios guarde a V.I. muchos años.

Valladolid, 24 de febrero de 1.973

EL JEFE DEL NEGOCIADO 3º



M. Almeyda

Ilmo. Sr.

Visto lo que aparece del presente expediente sumario de urgencia y entendiéndose que está justificada la urgencia y necesidad de la obra, así como la concurrencia de las circunstancias especificadas en las letras a) y b) del número 3 del artículo 42 del vigente Reglamento de Contratación de las Corporaciones Locales, entiende el Secretario General informante que, con los informes emitidos, queda justificada la necesidad de realizar la obra de que se trata, por lo que procede la aprobación del expediente sumario de urgencia, para la contratación directa de la misma, siendo por ello necesario que la aprobación por el Pleno de la Corporación, sea con el voto favorable de las dos terceras partes de quienes de hecho la integran y, en todo caso, con la mayoría absoluta legal.

Dios guarde a V.I. muchos años.

Valladolid, 24 de febrero de 1.973

EL SECRETARIO GENERAL,



J. Llanusa





AYUNTAMIENTO DE VALLADOLID

SECRETARIA

Negociado 3º.-OBRAS.-

JIR.-

AYUNTAMIENTO VALLADOLID
REGISTRO GENERAL
SALIDA FECHA
- 5 ABR. 1973
L. *Z* N.º *83*

El Ilmo. Sr. Alcalde con fecha 31 de marzo pasado dictó el siguiente decreto:

" Vistas las ofertas de los contratistas convocados, referentes a la ejecución de las obras de reforma y acondicionamiento de dependencias del Parque Municipal de Servicios, Sección de Bomberos, y el informe emitido por el Arquitecto municipal Jefe; haciendo uso de las facultades conferidas por el Ayuntamiento Pleno mediante acuerdo adoptado en sesión celebrada el día 27 de febrero pasado, resuelvo contratar con D. José Maria de la Torre Arranz, la ejecución de las obras de reforma y acondicionamiento de dependencias del Parque Municipal de Servicios por el precio de TRES MILLONES NOVECIENTAS VEINTIOCHO MIL TRESCIENTAS SETENTA Y TRES PESETAS (3.928.373,00)."

Lo que comunico a usted para su conocimiento y efectos, significándole que en el plazo máximo de diez días deberá constituir la fianza definitiva por importe de 127.851,00 pesetas en la forma establecida por el vigente Reglamento de Contratación de las Corporaciones Locales.

Valladolid, 4 de abril de 1.973

EL SECRETARIO GENERAL,

V. Plasencia

[Firma]
Ayuntamiento de Valladolid
Archivo Municipal



Sr. D. José Maria de la Torre Arranz.- Leopoldo Cano num. 24

En la contestación se ruega citar el Negociado a que corresponde

En la Torre
CONSTRUCCIONES
Valladolid, 6 - IV - 73

DON PEDRO VILLAESCUSA QUILIS, ABOGADO, SECRETARIO GENERAL DEL EXCMº AYUNTAMIENTO DE VALLADOLID.-

CERTIFICO: Que según los documentos que obran en esta Secretaría, resulta que **el Ayuntamiento Pleno**

....., en sesión de **27** de **febrero** de **1963**,

acordó aprobar el expediente sumario de urgencia para la ejecución de las obras de reforma y acondicionamiento de dependencias - del Parque Municipal de Servicios, Sección de Bomberos, y el Ilmo Sr. Alcalde-Presidente por decreto correspondiente de 31 de marzo pasado, acordó adjudicar directamente dichas obras a D. José Maria de la Torre Arranz, en la cantidad de **3.928.373,00** pesetas. Asimismo en el Plazo máximo de diez días deberá constituir la fianza definitiva por importe de **127.851,00** pesetas, en la forma establecida por el vigente Reglamento de Contratación de las Corporaciones Locales.-

El Jefe del Negociado
J. Torrona



Para remitir a Intervención, a efectos de la regla 33 de la Instrucción de Contabilidad de las Corporaciones Locales, expido esta certificación, que visa el Ilmo. Sr. Alcalde, y sello y firmo en Valladolid, a **4 de abril de mil novecientos setenta y tres.-**

Vº B.º:
El Alcalde,
[Signature]



[Signature]



AYUNTAMIENTO DE VALLADOLID

SECRETARIA

Negociado 3º.-OBRAS.-

JIR.-

El Ilmo. Sr. Alcalde con fecha 31 de marzo pasado dictó el siguiente decreto:

" Vistas las ofertas de los contratistas convocados, referentes a la ejecución de las obras de reforma y acondicionamiento de dependencias del Parque Municipal de Servicios, Sección de Bomberos, y el informe emitido por el Arquitecto municipal Jefe; haciendo uso de las facultades conferidas por el Ayuntamiento Pleno mediante acuerdo adoptado en sesión celebrada el día 27 de febrero pasado, resuelvo contratar con D. José María de la Torre Arranz, la ejecución de las obras de reforma y acondicionamiento de dependencias del Parque Municipal de Servicios por el precio de TRES MILLONES NOVECIENTAS VEINTIOCHO MIL TRESCIENTAS SETENTA Y TRES PESETAS (3.928.373,00)."

Lo que comunico a usted para su conocimiento y efectos, significándole que en el plazo máximo de diez días deberá constituir la fianza definitiva por importe de 127.851,00 pesetas en la forma establecida por el vigente Reglamento de Contratación de las Corporaciones Locales.

Valladolid, 4 de abril de 1.973

EL SECRETARIO GENERAL,



Ayuntamiento de Valladolid
Archivo Municipal

Sr. Arquitecto Municipal.-



4

En la contestación se ruega citar el Negociado a que corresponde



AYUNTAMIENTO DE VALLADOLID

ALCALDIA

Negociado.....

5

DECRETO N^o 1081.- Alcalde-Presidente, Ilmo. Sr. D. Antolín de Santiago y Juárez. Valladolid, 31 de Marzo de 1.973

Vistas las ofertas de los contratistas convocados, referentes a la ejecución de las obras de reforma y acondicionamiento de dependencias del Parque Municipal de Servicios, Sección de Bomberos, y el informe emitido por el Arquitecto Municipal Jefe; haciendo uso de las facultades conferidas por el Ayuntamiento Pleno mediante acuerdo adoptado en sesión celebrada el día 27 de febrero pasado, resuelvo contratar con "Hermanos de la Torre" la ejecución de las obras de reforma y acondicionamiento de dependencias del Parque Municipal de Servicios por el precio de tres millones novecientas veintiocho mil trescientas setenta y tres pesetas.

Cumplase lo dispuesto en el Reglamento de Contratación de las Corporaciones Locales en lo referente a prestación de garantía y perfeccionamiento del contrato.

Lo manda y firma el Ilmo. Sr. Alcalde y yo, el Secretario, certifico.



[Handwritten signature of the Mayor]



[Handwritten signature of the Secretary]



Ayuntamiento de Valladolid

Archivo Municipal

*4-V-73
Intervenido
cuarto
Rozas 33*



AYUNTAMIENTO DE VALLADOLID
SERVICIO DE ARQUITECTURA

6

AYUNTAMIENTO VALLADOLID	
REGISTRO GENERAL	EDIFICACIONES
22 MAR 1973	Registro N.º 78-A.
A=594	Entrada
	Salida 21 MAR. 1973

C. García

ip/mg

Ilmo Sr. Alcalde

Adjunto tres ofertas de Contratistas para la ejecución de las obras de Reforma y Acondicionamiento de dependencias del Parque Municipal de Servicios-Sección de Bomberos.

Examinadas las mismas se encuentra más ventajosa para el Ayuntamiento, la presentada por Hermanos de la Torre, quien se compromete a realizarlas en la cantidad de 3.928.373,00 ptas. por lo que a juicio del Arquitecto que suscribe, procede adjudicar la referida obra al citado Contratista.

Dios guarde a V.I. muchos años.
Valladolid 21 de Marzo de 1.973
El Arquitecto Municipal.



[Handwritten signature]

23 MAR 1973



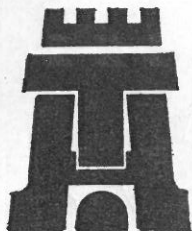

HERMANOS DE LA TORRE

C O N S T R U C C I O N E S
Leopoldo Cano, 24 * Teléfono 220125 * VALLADOLID

JOSE M^o. DE LA TORRE ARRANZ, en nombre propio, mayor de edad, Contratista de Obras, vecino de Valladolid, domiciliado en C/. Leopoldo Cano, n^o 24; impuesto del proyecto y pliego de condiciones que/ le ha sido facilitado para optar a la contratación convocada por el Excm^o. Ayuntamiento de Valladolid, para la realización de las obras de "REFORMA Y ACONDICIONAMIENTO DE DEPENDENCIAS DEL PARQUE MUNICIPAL DE SERVICIOS", ofrece llevar a efecto la ejecución de dichas obras de acuerdo con referido proyecto y pliego de condiciones formulado para las mismas, - en la cantidad de TRES MILLONES NOVECIENTAS VEINTIOCHO MIL TRESCIENTAS SETENTA Y TRES (3.928.373,-)/ pesetas.

Valladolid, 17 de Marzo de 1.973

Fd^o. José M^o. de la Torre.

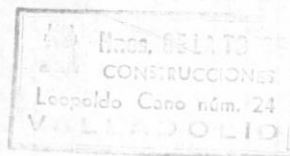

NICOLÁS GONZÁLEZ MARTÍNEZ
CONTRATISTA
VALLADOLID

8
Colmenares, n.º 1 - 1.º dcha.
Teléfono 22 01 64

NICOLAS GONZALEZ MARTINEZ, en nombre propio, mayor de edad, Contratista de Obras, vecino de Valladolid, domiciliado en calle Colmenares, nº 1; impuesto del proyecto y pliego de condiciones que le ha sido facilitado para optar a la contratación convocada por el Excmº. Ayuntamiento de Valladolid, para la realización de las obras de "Reforma y acondicionamiento de dependencias del Parque Municipal de Servicios", ofrece llevar a -- efecto la ejecución de dichas obras de acuerdo con referido proyecto y pliego de condiciones formulado para las mismas, en la cantidad de TRES MILLONES NOVECIENTAS OCHENTA Y NUEVE MIL SETECIENTAS OCHENTA Y CINCO (3.989.785,-) pesetas.

Valladolid, 20 de Marzo de 1.973

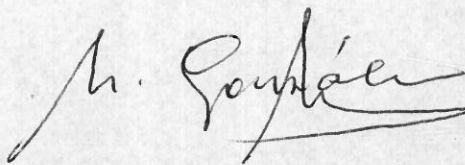

Fdº. Nicolás González Martínez.



Ayuntamiento de Valladolid
Archivo Municipal

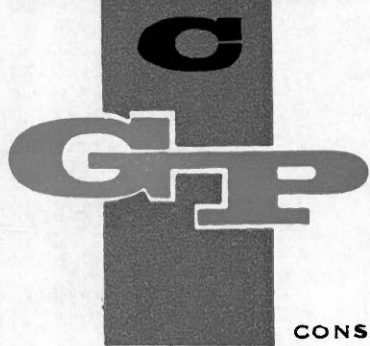

CONSTRUCCIONES GREGORIO PAREDES
18 DE JULIO, 32 - TELFS. 253112 Y 253794 - VALLADOLID

SU REFERENCIA

N/ REFERENCIA

SU ESCRITO

N/ ESCRITO

VALLADOLID

GREGORIO PAREDES TORRADO, en nombre propio, mayor de edad, Contratista de Obras, vecino de Valladolid, domiciliado en Calle 18 de Julio, nº 32; impuesto del proyecto y pliego de condiciones que le ha sido facilitado para optar a la contratación convocada por el Excmº Ayuntamiento de Valladolid, para la realización de las obras de "REFORMA Y ACONDICIONAMIENTO DE DEPENDENCIAS DEL PARQUE MUNICIPAL DE SERVICIOS", ofrece llevar a efecto la ejecución de dichas obras de acuerdo con referido proyecto y pliego de condiciones formulado para las mismas, en la cantidad de CUATRO MILLONES (4.000.000,-) pesetas.

Valladolid, 17 de Marzo de 1.973

GREGORIO PAREDES TORRADO



AYUNTAMIENTO DE VALLADOLID.- Sesión ordinaria del

día 27 de Febrero de 1.973.

La Corporación, con el quorum legal, por unanimidad acuerda aprobar el expediente sumario de urgencia para la ejecución de las obras de reforma y acondicionamiento de dependencias del Parque Municipal de Servicios, para el Parque de Bomberos, por importe de 3.951.176 pesetas y facultar al Ilmo. Sr. Alcalde para que adjudique directamente la ejecución de las obras, por un importe de 3.928.374,- pts. a que asciende el presupuesto de contrata.

V.º B.º y cúmplase
EL ALCALDE.



[Handwritten signature of the Mayor]

Acordado y certifica
El Secretario General.



[Handwritten signature of the General Secretary]



COMISION DE OBRAS Y URBANISMO
=====

SEÑORES:

Al Excmo. Ayuntamiento:

Martin Elvira
Allué
Fdez. Santamaria
Gómez de la Fuente
Vidal
Sanz Herguedas
=====

Examinado el adjunto proyecto de reforma y acondicionamiento de dependencias del Parque municipal de Servicios, para el Parque de Bomberos, redactado por la Seccion municipal de Arquitectura, cuyo presupuesto total asciende a la cantidad de 3.951.176,00 pesetas y visto el informe emitido por la Intervención de Fondos municipales de que existe crédito disponible para ello, esta Comisión encontrándole conforme, tiene el honor de proponer a V.E. acuerde su aprobacion y la ejecucion de las obras por el procedimiento de subasta pública por el presupuesto de contrata que asciende a la cantidad de 3.928.373,74 pesetas.

Sin embargo V.E. resolverá lo que estime más acertado.

Valladolid, 23 de enero de 1.973

EL PRESIDENTE

*al Srto
a Intervencion*

AYUNTAMIENTO DE VALLADOLID

Sesión *extra*ordinaria del día 31 Enero de 1973

El Ayuntamiento, por unanimidad, acordó:

Primero.- Aprobar el proyecto mencionado, por importe total de 3.951.176 pesetas.

Segundo.- Anunciar subasta pública para la adjudicación de las obras por el presupuesto de contrata de 3.928.373,74 pesetas.



Ayuntamiento de Valladolid
Archivo Municipal

[Handwritten signature]



Acordado y certificado
El Secretario General

[Handwritten signature]



AYUNTAMIENTO DE VALLADOLID

INTERVENCION DE FONDOS

Ilmo. Sr. Alcalde,

F.M.

Adjunto tengo el honor de elevar a V.I. proyecto de reforma y acondicionamiento de dependencias del Parque Municipal de Servicios para el Parque de Bomberos, con un importe total de 3.951.176,00 ptas. significando a V.I. que el gasto que se pretende realizar puede ser llevado a cabo con aplicación a las partidas y Presupuesto - que a continuación se indican, donde en el día de la fecha existe crédito disponible para éllo:

Presupuesto Extraordinario 22/67.

Captº. 6º- Artº. 1º-Partº 5-c. 3.750.000

Presupuesto Ordinario.

Captº. 2º-Artº 2.1- Partº. 2.166 201.176

Total 3.951.176
=====

Dios guarde a V.I. muchos años.
Valladolid, 22 de Enero 1.973.

EL INTERVENTOR GENERAL ACCTAL,



Jose L. Lopez Soria
Firmado: José L. López Soria.





AYUNTAMIENTO DE VALLADOLID

SERVICIO DE ARQUITECTURA

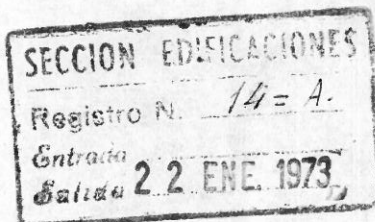

ILMO. SEÑOR:

Adjunto remito a V.I., por duplicado --
ejemplar, proyecto de "Reforma y acondi-
cionamiento de dependencias del Parque/
Municipal de Servicios para el Parque -
de Bomberos", para su aprobación si pro-
cede.

Dios guarde a V.I. muchos años.

Valladolid, 18 de enero de 1.973

EL ARquitecto Municipal Jefe,



Ayuntamiento de Valladolid

Archivo Municipal

ILMO. SR. ALCALDE-PRESIDENTE DEL EXCMO. AYUNTAMIENTO DE
VALLADOLID.



AYUNTAMIENTO DE VALLADOLID

SECRETARIA

Negociado 3º.-OBRAS.-

JIR.-

El Excmº Ayuntamiento Pleno en sesión extraordinaria celebrada el día 31 de enero pasado, acordó aprobar el proyecto de reforma y acondicionamiento de dependencias del Parque Municipal de Servicios, cuyo presupuesto total asciende a la cantidad de pesetas 3.951.176,00, y anunciar subasta pública para la contratación de las obras por el presupuesto de contrata de 3.928.373,74 pesetas.

Lo que comunico a usted para su conocimiento y efectos.

Valladolid, 20 de febrero de 1.973

EL SECRETARIO GENERAL,



[Handwritten signature]

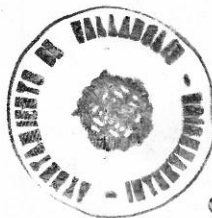

21 FEB 1973

En la contestación se ruega citar el Negociado a que corresponde



Ayuntamiento de Valladolid
Archivo Municipal

Sr. Interventor de Fondos Municipales.-



AYUNTAMIENTO DE VALLADOLID

SECRETARIA

Negociado 3º.-OBRAS.-

JIR.-

El Excmº Ayuntamiento Pleno en sesión extraordinaria celebrada el día 31 de enero pasado, acordó aprobar el proyecto de reforma y acondicionamiento de dependencias del Parque Municipal de Servicios, cuyo presupuesto total asciende a la cantidad de pesetas 3.951.176,00, y anunciar subasta pública para la contratación de las obras por el presupuesto de contrata de 3.928.373,74 pesetas.

Lo que comunico a usted para su conocimiento y efectos.

Valladolid, 20 de febrero de 1.973

EL SECRETARIO GENERAL.

V. Llanusa



En la contestación se ruega citar el Negociado a que corresponde



Ayuntamiento de Valladolid

Archivo Municipal

Sr. Arquitecto Municipal.-



AYUNTAMIENTO DE VALLADOLID

SECCION DE EDIFICACIONES

MEMORIA

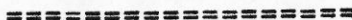

PROYECTO DE: REFORMA Y ACONDICIONAMIENTO DE
DEPENDENCIAS DEL PARQUE DE SERVICIO
MUNICIPAL PARA EL PARQUE DE BOMBEROS.-



Valladolid, setiembre de 1.971.-





AYUNTAMIENTO DE VALLADOLID

SECCION DE EDIFICACIONES

PROYECTO DE: REFORMA Y ACONDICIONAMIENTO DE DEPENDENCIAS DEL PARQUE DE SERVICIO MUNICIPAL PARA EL - PARQUE DE BOMBEROS.-

M E M O R I A

Por Decreto del Ilmo. Sr. Alcalde se procedi a la redacci3n del proyecto de obras necesarias para acondicionar y poner/ en uso las dependencias que en el Parque de Servicios Municipales se han destinado para el Parque de Bomberos.

Estas dependencias se construyeron atendiendo 3nicamente a/ las superficies o espacios necesarios para ubicar el Cuerpo de Bomberos, con sus m3quinas o veh3culos, pero no se las - dot3 de las condiciones m3nimas precisas para poder habitar tales dependencias, teniendo en cuenta las circunstancias - particulares que se necesitan para un perfecto funcionamien- to del servicio. Funcionamiento perfecto que comienza ha-// ciendo que el personal de servicio y de ret3n encuentre - - unos locales confortables, haciendo que las m3quinas o veh3- culos se puedan mantener en condiciones correctas de limpie- za y funcionamiento perfecto y constante, y finalmente ha-// ciendo que las instalaciones propias del edificio tengan -- las mejores calidades posibles, para una perfecta conserva- ci3n y un m3nimo de entretenimiento.

En el momento que se nos encarga realizar las obras neces-arias e imprescindibles para poder ocupar las dependencias - de este Parque, se hace un reconocimiento del mismo y se -- considera que tales obras han de ser:





....//....

En el interior:

- Pavimentación de toda la nave de máquinas y vehículos, formando pendientes hacia ambas líneas de las puertas/ para evitar encharcamientos de agua, bien procedente de la limpieza de vehículos, o de las pérdidas que pudieran producirse en las máquinas.
- Recogida de aguas, formando atarjeas longitudinales en las líneas de puertas, con rejilla de protección de hierro galvanizado.
- Revestimiento de zócalos con material vítreo, lavable, duro y de buena conservación.
- Reforma de distribución para formar distintas dependencias en planta baja: centralita y guardia permanente, / almacén de pequeño material y mangueras, aseo de oficinas y dirección, botiquín.
- Reforma de distribución en planta primera para conseguir distintos ambientes: Zona de estar, comedor, biblioteca, televisión; para independizar los servicios/ higiénicos de los dormitorios; para una mas racional - utilización del espacio destinado a cocina y despensa.
- Acondicionamiento térmico en todas las dependencias de planta primera, y en las de oficinas y dirección en -- planta baja. Acondicionamiento que se hace a base de - escayola con fibra de vidrio; escayolas que son también de acondicionamiento acústico en las áreas de estancia y dormitorios; y en otras se hace con techo liso y tie -- ne por objeto reparar los techos anteriores, también -



....//....



...../.....

de escayola, y agrietados. Esto se hará sin quitar los techos anteriores, con lo cual aumentará el poder aislante térmico.

- Reforma total de los servicios higiénicos, sustituyendo/sus instalaciones sanitarios y griferias, por ser inadecuadas a las necesidades del servicio.
- Revestimiento de mosaico vítreo en huecos de lanzamiento por barras deslizante.
- Pavimentación en zonas de oficinas y almacenes, con baldosa de terrazo pulido.
- Empolvado y abrillantado de pavimento en planta primera.
- Reforma total de la instalación eléctrica de alumbrado y de fuerza, reforzando líneas, y colocando aparatos de iluminación.
- Colocación de solaretes de mármol en ventanas, y mesetas de cocina.
- Revestimiento de zócalo de dormitorios, en las nuevas paredes a juego con lo existente.
- Carpintería de madera y metálica en las nuevas distribuciones.
- Reforma de la escalera de la torre de ejercicio, y pavimento de la misma.
- Obras de albañilería en ayuda a oficios e instalaciones.
- Pintura general.



...../.....



AYUNTAMIENTO DE VALLADOLID

SECCION DE EDIFICACIONES

- 4 -

.... /

En el exterior:

En el exterior es fundamental reparar las cubiertas, hacer remates de astiales y de cornisas; reponer placas de fibrocemento. Sustituir zonas de cubierta, construido con tubo y placas de fibrocemento por placas de hormigón armado y protección con lámina asfáltica y baldosa de grés. Reformar la chimenea de calefacción, elevándola, revisiéndola y colocando un remate para evitar entrada de agua.

Es necesario recoger las aguas de lluvia, que ahora vierten directamente, escurriendo sobre las fachadas.

Es necesario reformar la carpintería de ventanas para colocar persianas y poder producir oscurecimiento y aislamiento térmico en las zonas de dormir, y estar.

Es preciso reformar en fachadas colocando vierteaguas, acoplando la carpintería reformada, colocando los bajantes de aguas de lluvia, rematando las pilastras de planta baja, con una tapa de piedra. Se considera necesario quitar también las ménsulas de hierro que aparecen en fachada, ya que impiden la colocación de las bajantes de aguas, estropeando la fachada por el salpiqueo del agua de lluvia, y es un elemento caro de conservar por la corrosión.

Es preciso también una reforma total de las puertas de acceso de vehículos y máquinas. Reforma que consistirá primero en disminuir la superficie transparente, y aumentar el aislamiento térmico de las puertas, y luego en los mecanismos de accionamiento: poleas, guías, cojinetes, contrapesos y fundas de chapa para alojar los contrapesos.



Ayuntamiento de Valladolid
Archivo Municipal

.... /



...../.....

En el Patio:

Las obras de reforma en el patio de maniobras han de consistir en: cerrar el paso existente porque impide las maniobras y construir otro nuevo para prueba de maquinas y mangueras; construir un pozo de arena al pie de la torre de ejercicios con drenaje de aguas; pavimentar el resto/ de patio que quedó sin pavimentar; colocación de bordi-- llos y construcción de aceras. Iluminación exterior en - patio y fachadas.

Realización de las obras:

Las obras indicadas con generalidades, se concretan y de tallan en el capítulo de mediciones-presupuesto de este/ proyecto. Son obras de reforma, esto exige el aprovecha- miento máximo de todos y una realización por fases orde- nadas. La documentación gráfica es muy escasa por cuanto la obra no lo requiere, únicamente a título orientativo/ y complementario se incluyen planos.

Durante las obras la Dirección Facultativa aclarará quan- tos conceptos sean precisos para la correcta interpreta- ción y ejecución del proyecto.

En este proyecto se incluyen también obras de reparacio-- nes importantes en la instalación de calefacción por ra-- diadores de agua caliente; reparaciones que se producen - por haberse roto radiadores y tuberias por las heladas su fridas en el invierno de este mismo año.

Urgencia de las obras:

La necesidad de utilizar estas dependencias por el Cuerpo de Bomberos es apremiante. En la actualidad este Servicio



...../.....



...../.....

está alojado en una zona de la planta baja de la Casa -- Consistorial, siendo totalmente insuficiente e inadecuados los locales que se disponen para albergar máquinas y personal. El número de máquinas y vehículos aumenta cada año en base a las necesidades que demanda la Ciudad; en/ el momento presente los locales de cocheras no pueden ya contener el material movil, estando permanentemente esta cionado en la calle.

En este proyecto se incluye también la reforma y ampliación de la instalación eléctrica necesaria en las dependencias del Parque Municipal ocupadas por las Secciones/ de LIMPIEZA, VIAS Y OBRAS, y CARPINTERIA.

Toda la instalación eléctrica se realizará con tubo visto y con materiales de primera calidad.

En el capítulo de medición-Presupuesto correspondiente - a Electricidad se hace un detalle exhaustivo de los mate riales a emplear y de sus marcas y modelos.

Importe de las obras:

Las obras que es preciso realizar se han indicado con ri guroso detalle en el capítulo de Mediciones-Presupuesto; también se fijan calidades, marcas, y modelos de los ma teriales que se han de emplear en la ejecución de las - obras.



...../.....



AYUNTAMIENTO DE VALLADOLID

SECCION DE EDIFICACIONES

23

- 7 -

...../.....

tividad de 3.928.373,74 pesetas, y el presupuesto total es de 3.951.176,00 pesetas.

Valladolid, setiembre de 1.971

El Arquitecto Municipal,

M



Ayuntamiento de Valladolid

Archivo Municipal



AYUNTAMIENTO DE VALLADOLID

SECCION DE EDIFICACIONES

MEDICION - PRESUPUESTO
=====

PROYECTO DE: REFORMA Y ACONDICIONAMIENTO DE
DEPENDENCIAS DEL PARQUE DE SERVICIO
MUNICIPAL PARA EL PARQUE DE BOMBEROS.-

Valladolid, setiembre de 1.971.-



PROYECTO DE REFORMA Y ACONDICIONAMIENTO, DE LAS EDIFICACIONES DEL PARQUE DE INCENDIOS.-

IMP. GILMADO - JUAN AGAPITO Y REVILLA. 8

DESIGNACION DE LA OBRA Y SITIO QUE OCUPA	Unidades	DIMENSIONES EN METROS			RESULTADOS		PRECIO DE UNIDAD		VALORACION PARCIAL	
		Longitud	Latitud	Altura	Parciales	Totales	Ptas.	Cts.	Ptas.	Cts.
<u>CAPITULO I</u>										
<u>DEMOLICIONES</u>										
M2.- Desmante de ventanas metálicas, instaladas sobre huecos/ actuales, sujetos a muros de fábrica de ladrillo y recibidos/ con mortero de cemento, incluso desmante/ de cristales, limpieza de masilla y traslado a cerrajería - para su adaptación, con retirada de productos a vertedero.-										
<u>PLANTA BAJA</u>										
En oficinas.	11	1,25		1,70	23,37					
En cuarto de guard.	1	2,10		1,10	2,31					
<u>PLANTA 1ª</u>										
En dormitorio.	38	1,60		2,-	121,60					
Servicio de cocina.	1	1,60		0,50	0,80					
TOTAL M2.					148,08			62,-	9.180,96	
M2.- Desmante de carpintería en puertas metálicas, para su adaptación o reparación con retirada de productos a vertedero										
Acceso a Ofic.	1	2,-		2,50	5,-					
" a patio.	1	1,55		2,40	3,72					
" a dormit.	1	2,05		2,-	4,10					
En garaje.	2	0,95		2,40	4,56					
TOTAL M2.					17,38			74,-	1.286,12	
M2.- Demolición de muro de fábrica de ladrillo macizo de una/ asta, recibido con mortero de cemento, con retirada de escombros a vertedero, en/ apertura de hueco para ventana de cocina.-										
	1	2,10		1,40	2,94					
TOTAL M2.					2,94			210,-	617,40	
Suma y sigue								11.084,48		

DESIGNACION DE LA OBRA Y SITIO QUE OCUPA	Unidades	DIMENSIONES EN METROS			RESULTADOS		PRECIO DE UNIDAD Ptas. Cts.	VALORACION PARCIAL	
		Longitud	Latitud	Altura	Parciales	Totales		Ptas.	Cts.
					Suma anterior				11.084,48
M2.- Id. id. de $\frac{1}{2}$ - - asta en división ser- vicios de oficinas.-	1	1,20		2,30		2,76			
	1	2,95		3,-		8,85			
					TOTAL M2.	11,61	93,		1.079,73
M2.- Id. id. tabiques divisorios en zona de cocina y despensa.-	2	1,30		2,50		6,50			
					TOTAL M2.....	6,50	48,		312,-
M2.- Desmante de cu- bierta en zona de des- lizantes.-	1	7,-	1,65			11,55			
					TOTAL M2.....	11,55	100,		1.155,-
M2.- Desmante de pavi- mentos de terrazo con retirada de productos a vertedero.- En recib. ofic.	1	3,-	2,40			7,20			
" " "	1	5,60	4,55			25,48			
" " "	1	3,-	0,95			2,85			
En servicios.	1	2,95	2,80			8,26			
					TOTAL M2.	43,79	38,		1.664,02
M2.- Demolición de so- lera de hormigón con/ retirada de productos a vertedero.- En sala de maquin.	2	50,20	2,70			271,08			
" " "	1	50,20	0,85			42,67			
" " "	2	18,-	1,70			61,20			
" " "	1	4,30	0,50			2,15			
" " "	1	3,40	0,50			1,70			
En patio.	1	6,-	0,70			4,20			
" " "	1	4,-	0,60			2,40			
					TOTAL M2.	385,40	83,		31988,20
M3.- Excavación de zan- jas con retirada de - tierras a vertedero.- En desagües nave.	2	50,20	0,60	0,45		27,11			
" " serv.	1	3,40	0,50	0,50		0,85			
" " "	1	4,30	0,60	0,70		1,81			
" " torre.	1	5,60	0,60	0,80		2,69			
					TOTAL M3.	32,46	122,		3.960,12
M3.- Id. id. en vacia- do de patio para pavi- mentación.-	1	15,50	10,10	0,30		46,96			
	1	4,40	2,80	0,30		3,70			
	1	5,10	1,60	0,30		2,45			
	1	5,-	0,40	0,30		0,60			
	1	7,-	5,-	0,70		24,50			
					TOTAL M3.	78,21	85,		6.647,85
					Suma y sigue	57.891,40			



DESIGNACION DE LA OBRA Y SITIO QUE OCUPA	Unidades	DIMENSIONES EN METROS			RESULTADOS		PRECIO DE UNIDAD Ptas. Cts.	VALORACION PARCIAL Ptas. Cts.	
		Longitud	Latitud	Altura	Parciales	Totales			
					Suma anterior			57.891,40	
M3.- Id. id. en excavación de pozo y zanja de comunicación, con retirada de tierras a vertedero, en pozo de pruebas.-	1	3,14	1,61	5,70	28,82				
	1	6,-	1,-	4,80	28,80				
					TOTAL M3.		57,62	428,	24.661,36
Ud.- Desmante de chimenea actual de calefacción sobre cubierta, con retirada de productos a vertedero.-	1				1				
					TOTAL Ud.		1		780,-
Ud.- Desmante de marquesina formada por estructura metálica en fachada principal, con retirada de productos a lugar de aparcamiento, incluso andamiajes elementos de sustentación y descenso de vigas, medios de corte y mano de obra.-	1				1				
					TOTAL Ud.		1		16.925,-
Ud.- Adaptación de losas de hormigón armado en escalera de acceso a torre, demoliendo arranque de losa y meseta, con retirada de productos a vertedero.	1				1				
					TOTAL Ud.		1		2.950,-
Ud.- Apertura de rozas en muros de fábrica de ladrillo y hormigón, para canalización de conductores eléctricos y telefónicos, cajas de distribución y registro con retirada de productos a vertedero.	1				1				
					TOTAL Ud.		1		11.262,-
Ud.- Id. id. para suministro de agua y desagües de los distintos servicios instalados en pl. baja y 1ª, incluso desmante de lavabos y duchas actuales									
					Suma y sigue				114.469,76



Ayuntamiento de Valdepeñas
Arquitecto Municipal

DESIGNACION DE LA OBRA Y SITIO QUE OCUPA	Unidades	DIMENSIONES EN METROS			RESULTADOS		PRECIO DE UNIDAD Ptas. Cts.	VALORACION PARCIAL	
		Longitud	Latitud	Altura	Parciales	Totales		Ptas.	Cts.
con retirada de productos a vertedero y aparatos sustituidos a lugar de almacenamiento.-	1				1				
									Suma anterior 114.469,76
									TOTAL Ud. 1 6.166,-
Ud.- Id. id. en remates de fachadas para aplacar con ladrillo visto, empotrar - - vierteaguas e instalar soportes de canales, bajantes, dinteles y picado de - - enfoscados exteriores con retirada de productos a vertedero.-	1				1				
									TOTAL Ud. 1 13.850,-
									TOTAL CAPITULO I 134485,76
CAPITULO II									
HORMIGONES-DESAGUES.									
M2.- Solera de hormigón en masa de 250 Kg de cemento y 10 cm. de espesor en conductos de recogida de - - aguas.									
En sala de maq.	2	50,20	0,60		60,24				
En servicios.	1	4,30	0,50		2,15				
" "	1	3,40	0,50		1,70				
En desagüe torre.	1	9,60	0,60		5,76				
En zona oficinas.	1	2,95	2,80		8,26				
									TOTAL M2 78,11 112, 8.748,32
M2.- Id. id. de 7 cm. de espesor.									
En sala de maq.	1	24,15	10,65		257,20				
" " "	12	3,80	0,80		36,48				
									TOTAL M2. 293,68 97,28.496,96
M2.- Id. id. de 15 cm en puertas de acceso/ a patio y aceras.-									
	2	18,-	1,70		61,20				
	1	3,30	1,-		3,30				
									TOTAL M2. 64,50 128, 8.256,-
M2.- Id. id. de 4 cm. formando vertientes - en garaje.-									
	1	10,70	8,10		86,67				
									TOTAL M2. 86,67 68, 5.893,56
									Suma y sigue 51.384,84



DESIGNACION DE LA OBRA Y SITIO QUE OCUPA	Unidades	DIMENSIONES EN METROS			RESULTADOS		PRECIO DE UNIDAD Ptas. Cts.	VALORACION PARCIAL	
		Longitud	Latitud	Altura	Parciales	Totales		Ptas.	Cts.
					Suma anterior			51.384,84	
M3.- Hormigón armado/ de 350 Kg. de cemento en vigas de adapta- ción de losas de esca- lera de acceso a 1ª - planta.-	2	7,20	0,25	0,30	1,08				
	2	3,80	0,25	0,30	0,57				
	1	7,20	0,60	0,12	0,52				
	1	3,80	0,60	0,12	0,27				
					TOTAL M3	2,44	3400,	8.296,	
M2.- Forjado de piso/ en techo deslizantes/ y acceso a escalera - con bovedillas cerámi- cas y hormigón de 250 Kg.-	1	7,10	1,65		11,71				
					TOTAL M2.	11,71	172	2.014,12	
M2.- Id. id. con ta- blero y boveda de la- brillo, incluso rema- te con mortero de ce- mento para recibir -- impermeabilización en formación de marquesi- na.-	1	2,10	1,80		3,74				
					TOTAL M2.	3,74	380	1.421,20	
M1.- Cargaderos forma- dos por doble vigueta de hormigón y entre- vigado.- En puert. sala maq.	1	2,-			2,-				
" " " "	1	2,50			2,50				
					TOTAL M2.	4,50	328,	1.476,-	
M2.- Solera de hormi- gón de 250 Kg. de ce- mento y 25 cm. de es- pesor en patio.-	1	15,50	10,10		156,55				
	1	4,40	2,80		12,32				
	1	5,10	1,60		8,16				
	1	5,-	0,40		2,-				
	1	4,-	1,30		5,20				
					TOTAL M2.	184,23	169,	31.134,87	
M2.- Id. id. de 10 cm. de espesor. En foso de patio.	1	7,-	4,60		32,20				
En acera.	1	5,10	1,-		5,10				
					TOTAL M2.	37,30	95,	3.543,50	
					Suma y sigue ...			99.270,53	

DESIGNACION DE LA OBRA Y SITIO QUE OCUPA	Unidades	DIMENSIONES EN METROS			RESULTADOS		PRECIO DE UNIDAD Ptas. Cts.	VALORACION PARCIAL Ptas. Cts.	
		Longitud	Latitud	Altura	Parciales	Totales			
					Suma anterior				99.270,53
en patio.-	2	4,50	0,25	0,45	1,012				
	1	7,-	0,25	0,45	0,787				
					TOTAL M3.	1,799	780,	1.403,22	
M2.- Losa de hormigón armado de 300 Kg. de cemento y 25 cm. de espesor sobre encofrado formado por boveda de ladrillo hº sencillo, cubriendo el pozo actual.-	1	3,14	1,56		4,90				
					TOTAL M2.	4,90	840,	4.116,-	
Ud.- Anillos de hormigón de Ø 200 cm. y de 30 cm. de alto, colocados en construcción de pozo.-	19				19,-				
					TOTAL Ud.	19,-	485,	9.215,-	
M2.- Construcción de brocal de pozo con fábrica de ladrillo macizo de ½ asta sentado con mortero de cemento y enfoscado por ambos lados.-	1	7,85		0,40	3,14				
					TOTAL M2.	3,14	300,	942,-	
Ud.- Desagüe de foso formado por arqueta de 30x30x50.-	1				1				
					TOTAL Ud.	1	425,	425,-	
M1.- Colocación de bordillo en acera de patio.-	1	6,80			6,80				
	1	1,-			1,-				
					TOTAL M1.	7,80	64,	499,20	
M3.- Pedraplén de 35/60 de grueso, empleado en relleno de foso.	1	7,-	4,60	0,40	12,80				
					TOTAL M3.	12,80	280,	3.606,40	
M3.- Gravilla empleada en relleno de foso.	1	7,-	4,60	0,10	3,22				
					TOTAL M3.	3,22	147,	473,34	
M3.- Arena empleada en relleno de foso.-	1	7,-	4,60	0,20	6,44				
					TOTAL M3.	6,44	120,	772,80	
					Suma y sigue				120.733,49

DESIGNACION DE LA OBRA Y SITIO QUE OCUPA	Unidades	DIMENSIONES EN METROS			RESULTADOS		PRECIO DE UNIDAD Ptas. Cts.	VALORACION PARCIAL	
		Longitud	Latitud	Altura	Parciales	Totales		Ptas.	Cts.
					Suma anterior			120.733,49	
Ud.- Arquetas de registro de 70x70 construidas con fábrica de ladrillo sentado y enfoscado con mortero de cemento.-	2				2,-				
					TOTAL Ud.	2,-	630,	1.260,-	
Ud.- Id. id. sifónicas de 40x40 en canalización de desagües.	7				7,-				
					TOTAL Ud.	7,-	465,	3.255,-	
Ml.- Tubería de fibrocemento Drena de 100/ø, instalada con todos sus accesorios y piezas especiales. En serv. cocina.	1	9,60			9,60				
" " dormit.	1	8,30			8,30				
" foso garaje.	1	1,60			1,60				
" pila de cocina	1	1,30			1,30				
					TOTAL Ml.	20,80	136,	2.828,80	
Ml.- Id. id. de 150 ø	5	0,80			4,-				
					TOTAL Ml.	4,-	154,	616,-	
Ml.- Tubería de hormigón de 20 ø, colocado sobre solera de hormigón de desagües de arqueta de caja de escalera.-	1	9,60			9,60				
					TOTAL Ml.	9,60	128,	1.228,80	
					TOTAL CAPITULO II			129.922,09	
CAPITULO III									
ALBAÑILERIA.									
M2.- Fábrica de ladrillo hº muro de 1 asta sentado con mortero de cemento en coronación de muros laterales de cubierta.-	2	14,-			0,25	7,-			
					TOTAL M2.	7,-	347,	2.429,-	
M2.- Id. id. de ½ asta. En canal. de desag.	4	50,20			0,30	60,24			
					Suma y sigue			2.429,-	

DESIGNACION DE LA OBRA Y SITIO QUE OCUPA	Unidades	DIMENSIONES EN METROS			RESULTADOS		PRECIO DE UNIDAD Ptas. Cts.	VALORACION PARCIAL Ptas. Cts.
		Longitud	Latitud	Altura	Parciales	Totales		
En cier. de Hº serv.	1	1,20		2,30	2,76			2.429,-
En petos de terraz.	2	1,65		0,60	1,98			
				TOTAL M2.		64,98	222,	14425,86
M2.- Fábrica de ladrillo hº doble de 1 - - asta sentado con mortero de cemento.-								
En acceso int. a of.	1	5,60		3,50	19,60		19,60	
A deducir:	1	2,-		2,50	5,-		5,-	
				TOTAL M2.		14,60	256,	3.737,60
M2.- Id. id. de ½ - - asta.								
En acceso inte. a of. sobre muro de asta.	1	5,60		1,50	8,40			
En comedor.	1	2,20		3,20	7,04			
" "	1	3,50		0,50	1,75			
En vestuario.	1	3,80		4,50	17,10			
En torre.	1	2,80		1,-	2,80			
En servic. dormit.	1	5,60		1,30	7,28			
" " "	1	0,85		1,20	1,02		45,39	
A deducir:	1	1,40		2,40	3,36		3,36	
				TOTAL M2.		42,03	183,	7.691,49
M2.- Tabiques de ladrillo hº sencillo dobles, formando cámara								
En dormitorios.	4	17,80		3,20	227,84			
En sala de estar.	2	16,10		3,20	103,04		330,88	
A deducir:	16	1,65		2,70	71,28		71,28	
				TOTAL M2.		259,60	88,	2.844,80
M2.- Tabiques de ladrillo hº sencillo.								
En serv. de cocina.	1	1,55		2,10	3,25			
" " "	1	2,10		3,10	6,51			
" oficinas (aseos)	1	5,40		3,-	16,20			
" cuarto guardia.	1	1,20		4,45	5,34			
" campana cocina.	1	3,-		0,55	1,65			
" peto canalón pat.	1	3,-		0,40	1,20			
" cancela pl. 1ª	1	8,60		0,50	4,30			
" división pl. 1ª	1	5,10		3,20	16,32		54,77	
A deducir:	3	0,65		2,10	4,09		4,09	
				TOTAL M2.		50,68	84,	4.257,12
M2.- Enfocado con mortero de cemento en paramentos exteriores.								
En fach. princip.	1	41,70		3,10	129,27			
" " "	2	8,60		0,80	12,04			
				Suma y sigue				55.385,57



DESIGNACION DE LA OBRA Y SITIO QUE OCUPA	Unidades	DIMENSIONES EN METROS			RESULTADOS		PRECIO DE UNIDAD Ptas. Cts.	VALORACION PARCIAL	
		Longitud	Latitud	Altura	Parciales	Totales		Ptas.	Cts.
En cuarto guardia.	1	1,20		4,45	5,34				
" " "	1	3,90		0,90	3,51				
En servicio ofic.	2	5,40		3,-	32,40				
" " "	2	1,10		2,40	5,28				
En vestuario.	1	3,80		4,50	17,10				
A deducir:									
En planta 1ª.	16	1,65		2,70	71,28				
" " "	2	0,80		2,40	3,84				
" " "	2	0,75		2,10	3,15				
En planta baja.	2	1,20		2,10	5,04				
" " "	3	0,65		2,10	4,09				
" " "	2	2,-		2,50	10,-				
" " "	2	1,40		2,40	6,72	104,12			
TOTAL M2.					633,06		62,	39.249,72	
M2.- Enfoscado con mortero de cemento bruñido en formación/ de conductos de desagüe en sala de maquinas.-	2	50,20			100,40				
TOTAL M2.					100,40		70,	7.028,-	
M1.- Formación de goterones y remate de losas y voladizos con mortero de cemento.-									
En balcones.	2	1,65			3,30				
En astiales.	2	14,10			28,20				
En losas de escal.	8	4,30			34,40				
" " " "	10	0,40			4,-				
" " " "	1	6,40			6,40				
TOTAL M1.					76,30		112,	8.545,60	
M2.- Guarnecido y lucido de yeso en paramentos verticales.-									
PLANTA 1ª									
En cocina.	1	17,15		0,98	16,81				
" " "	1	3,-		0,55	1,65				
Dispensa.	1	17,20		0,98	16,86				
Servicios cocin.	1	15,80		0,98	15,48				
" comed.	1	15,80		2,60	41,08				
" " "	1	24,30		3,-	72,90				
Biblioteca.	1	16,10		3,-	48,30				
" " "	1	5,90		2,60	15,34				
Salón.	1	20,60		3,-	61,80				
" " "	1	10,40		2,60	27,04				
Estar.	1	27,60		3,-	82,80				
" " "	1	10,10		2,60	26,26				
" " "	1	8,60		0,50	4,30				
En cancela.	1	6,60		0,90	5,94				
" " "	1	2,10		0,60	1,26				
" " "	1	8,50		0,50	4,25				
Dormitorio.	2	17,80		2,-	71,20				
" " "	4	4,90		2,-	39,20				
" " "	2	17,80		1,70	60,52				
Suma y sigue					123.038,97				



DESIGNACION DE LA OBRA Y SITIO QUE OCUPA	Unidades	DIMENSIONES EN METROS			RESULTADOS		PRECIO DE UNIDAD		VALORACION PARCIAL	
		Longitud	Latitud	Altura	Parciales	Totales	Ptas.	Cts.	Ptas.	Cts.
					Suma anterior				123.038,97	
Pasillo.	2	17,80		3,-	106,80					
"	2	2,-		3,-	12,-					
Servic. dormit.	1	34,50		0,90	31,05					
"	1	5,75		0,60	3,45					
"	1	3,40		0,90	3,06					
PLANTA BAJA										
En cuarto guardia.	1	20,60		3,30	67,98					
"	2	1,20		0,75	1,80					
"	1	3,05		1,10	3,35					
En acceso a ofic.	1	10,80		3,20	34,56					
En recibid. ofic.	1	21,20		3,20	67,84					
En servic. ofic.	1	22,20		0,90	19,68					
								964,86		
A deducir:										
Planta 1ª.	1	1,25		2,50	3,12					
"	1	3,50		2,50	8,75					
"	19	1,65		2,70	84,64					
"	38	1,30		1,70	83,98					
"	1	1,70		1,70	2,89					
Planta baja.	1	2,-		3,30	6,60					
"	4	1,25		2,40	13,92					
"	1	1,90		2,40	4,56					
"	1	2,-		2,50	5,-				213,46	
					TOTAL M2.	715,40			48,	34.339,20
M2.- Guarnecido y lucido de yeso en techo										
Escalera.	1	2,10	1,10		2,31					
Cancela.	1	2,10	1,10		2,31					
Deslizantes.	2	1,60	1,60		5,12					
					TOTAL M2.	9,74			86,	837,64
P.A. Adaptación de huecos de puertas y ventanas con instalación de tacos para sujeción de jambeado y embocaduras de madera.-										
(En ofic. de pl. baj. 14)					1					
(En depend. pl. 1ª 9)										
					TOTAL P.A.	1				4.690,-
P.A. Reparación general en paramentos y remates interiores en zona de oficinas.-										
	1				1					
					TOTAL P.A.	1				2.837,-
M2.- Colocación de ventanas metálicas y recercado con mortero de cemento en forma de mochetas.-										
Planta 1ª.	38	1,55		2,-	117,80					
					Suma y sigue					165.742,81

DESIGNACION DE LA OBRA Y SITIO QUE OCUPA	Unidades	DIMENSIONES EN METROS			RESULTADOS		PRECIO DE UNIDAD Ptas. Cts.	VALORACION PARCIAL	
		Longitud	Latitud	Altura	Parciales	Totales		Ptas.	Cts.
					Suma anterior			165.742,81	
Planta 1ª.	1	2,05		2,-	4,10				
" "	1	1,60		0,50	0,80				
" "	1	2,-		1,10	2,20				
Planta baja.	11	1,25		1,70	23,37				
De madera.	1	2,-		1,-	2,-				
					TOTAL M2.	150,27		116,17.431,32	
M2.- Id. id. en puerta de paso.									
Garaje.	2	0,95		2,40	4,56				
Almacén.	1	1,95		2,40	4,68				
Vestuario.	1	1,60		2,40	3,84				
Techado.	1	1,55		2,40	3,72				
Paso a ofic.	1	2,-		2,40	4,80				
					TOTAL M2.	21,60		78, 1.684,80	
M2.- Id. id. en cercos de madera.-									
PLANTA 1ª									
En acceso.	1	2,70		2,10	5,67				
En cancela.	1	8,40		2,70	22,68				
En vidrieras.	5	1,65		2,70	22,27				
En dormitorios.	5	1,65		2,70	22,27				
En cocina.	1	1,26		2,50	3,15				
En servicios.	2	0,80		2,40	3,84				
" "	1	0,75		2,20	1,65				
" "	1	0,80		2,10	1,68				
En montante.	1	3,30		0,60	1,98				
PLANTA BAJA									
En servicios.	2	0,60		2,10	2,52				
" "	1	0,70		2,50	1,75				
					TOTAL M2.	89,46		63, 5.635,98	
Ud.- Colocación de estructura metálica en campana de cocina.									
	1				1				
					TOTAL Ud.	1		640,-	
Ud.- Chimenea de ventilación colocada en campana de cocina formado por tubo y remate exterior de fibrocemento, incluso paso y remate de cubierta.									
	1				1				
					TOTAL Ud.	1		856,-	
M2.- Desmonte de placas onduladas de fibrocemento y reposición en cubiertas, con todos sus accesorios y retirada de productos a vertedero									
	14	2,50	1,10		38,50				
					TOTAL M2.	38,50		184, 7.084,-	
					Suma y sigue			199.084,91	

DESIGNACION DE LA OBRA Y SITIO QUE OCUPA	Unidades	DIMENSIONES EN METROS			RESULTADOS		PRECIO DE UNIDAD		VALORACION PARCIAL	
		Longitud	Latitud	Altura	Parciales	Totales	Ptas.	Cts.	Ptas.	Cts.
					Suma anterior				199.084,91	
Ml.- Bajantes de fibro cemento de 80 ø, coelocados en desagüe de cubiertas.-	20 12 1	4,- 2,- 3,50			80,- 24,- 3,50					
					TOTAL ML.	107,50	128,		13.760,-	
Ml.- Id. id. de 100 ø en cubierta de gimnasio.-	4	2,50			10,-					
					TOTAL ML.	10,-	152,		1.520,-	
Ml.- Id. id. de cablete articulado.-	1 1 1	50,- 19,80 39,30			50,- 19,80 39,30					
					TOTAL ML.	109,10	164,		17.892,40	
Ml.- Chimenea de calefacción construida sobre cubierta, con fábrica de ladrillo c/v. sentado con mortero de cemento y enfoscado por el interior.-	1				5,- 5,-					
					TOTAL ML.	5,-	1200,		6.000,-	
P.A. Reparación y remate de paramentos exteriores en fachada de oficinas, previo picado de enfoscados.-	1				1					
					TOTAL P.A.				3.700,-	
Ud.- Recreido de pilares en fachada principal con fabricación de ladrillo macizo, incluso enfoscado y remate de paramentos de fachada con ladrillo c/v.	12 2					12,- 2,-	172, 287,		2.064,- 574,-	
M2.- Limpieza de paramentos de ladrillo c/v en fachada principal.					130,-					
					TOTAL M2.	130,-	11,54		1.500,20	
P.A. Id. id. en ventanales de hornigón.-					1					
					TOTAL P.A.	1			600,-	
P.A. Reparación de líneas de unión en muros.					1					
					TOTAL P.A.	1			1.200,-	
					Suma y sigue				247.895,51	



Archivo Municipal

DESIGNACION DE LA OBRA Y SITIO QUE OCUPA	Unidades	DIMENSIONES EN METROS			RESULTADOS		PRECIO DE UNIDAD		VALORACION PARCIAL	
		Longitud	Latitud	Altura	Parciales	Totales	Ptas.	Cts.	Ptas.	Cts.
					Suma anterior				247.895,51	
P.A. Ayudas de albañilería a instalación de fontanería.-	1				1,-					
					TOTAL F.A.	1			12.814,-	
P.A. Ayudas de albañilería a instalación de calefacción, en nuevos aseos de planta baja.-	1				1,-					
					TOTAL F.A.	1			2.310,-	
P.A. Ayudas de albañilería a instalación de 21 puertas y 40 contrapesos de puertas en sala de maquinas.-	1				1,-					
					TOTAL F.A.	1			9.857,-	
P.A. Ayudas de albañilería a instalación de canalones y bajantes.-	1				1,-					
					TOTAL F.A.	1			10.430,-	
P.A. Ayudas de albañilería a instalación de 50 persianas y registros en ventanas.-					1,-					
					TOTAL F.A.	1			14.730,-	
P.A. Traslado estatua y piedra almacenadas en sala de maquinas.-	1				1,-					
					TOTAL F.A.	1,-			2.200,-	
M2.- Escayola en techos con placas INSOLNOR, con foseado incorporado.-										
<u>PLANTA 1º</u>										
Comedor.	1	11,75	7,90				92,82			
Biblioteca.	1	5,90	4,90				28,91			
Salón.	1	10,40	4,90				50,96			
Estar.	1	10,10	6,70				67,67			
"	1	6,30	4,60				28,98			
Cancela.	1	6,25	2,20				13,75			
Dormitorio.	2	17,80	4,70				167,32			
Pasillo.	1	17,80	2,-				35,60			
<u>PLANTA BAJA</u>										
Garaje municipal	1	10,70	8,05				86,13			
Quarto guardia.	1	5,85	3,05				17,84			
					TOTAL M2.	589,98	275,162.244,50			
					Suma y sigue				462.481,01	

DESIGNACION DE LA OBRA Y SITIO QUE OCUPA	Unidades	DIMENSIONES EN METROS			RESULTADOS		PRECIO DE UNIDAD Ptas. Cts.	VALORACION PARCIAL	
		Longitud	Latitud	Altura	Parciales	Totales		Ptas.	Cts.
					Suma anterior			452.481,01	
M2.- Techos lisos de/ escayola.-									
Servicios.	1	12,15	2,50		30,37				
"	2	4,30	1,30		11,48				
"	1	3,35	1,20		4,02				
"	1	1,60	0,50		0,80				
Torre.	1	2,10	0,85		1,78				
Cuarto guardia.	1	3,05	1,70		5,18				
Almacén.	1	5,30	4,85		25,70				
"	1	1,90	1,40		2,66				
Hall-Vestuar.	1	5,45	3,80		20,71				
Entrada ofic.	1	3,-	2,40		7,20				
Recibidor.	1	5,60	4,65		26,04				
"	1	3,-	0,95		2,85				
Oficinas.	2	3,15	2,85		17,95				
"	1	4,80	2,85		13,68				
"	1	4,35	3,15		13,70				
"	1	4,40	3,15		13,86				
"	1	4,85	2,95		14,31				
"	3	2,95	2,80		24,78				
"	1	4,55	2,95		13,42				
"	1	15,-	1,50		22,50				
					TOTAL M2.	272,69		165,44.993,85	
M1.- Foseado en techos de escayola lisa									
Oficinas.	3	11,50			34,50				
"	2	12,-			24,-				
"	1	15,10			15,10				
"	2	15,-			30,-				
"	1	15,30			15,30				
"	1	15,60			15,60				
"	1	33,-			33,-				
Almacén.	1	20,-			20,-				
Recibidor.	1	22,15			22,15				
Entrada.	1	10,-			10,-				
Vestuarios.	1	18,50			18,50				
					TOTAL M1.	238,15		56,13.336,40	
M1.- Faldón de corbitero.-									
Comedor.	2	7,90			15,80				
Biblioteca.	1	5,90			5,90				
Salón.	1	10,40			10,40				
Estar.	1	10,10			10,10				
Dormitorio.	2	17,80			35,60				
Oficinas.	2	4,40			8,80				
"	2	2,85			5,70				
"	1	1,50			1,50				
					TOTAL M1.	93,80		196,18.384,80	
M2.- Aislamiento en techos con manta de vitrofili de 40 mm. Igual part. escay. lis.									
A deducir:	1	2,10	0,85		272,69 1,78				
					TOTAL M2.	270,915250		14.222,77	
					Suma y sigue			553.418,83	

DESIGNACION DE LA OBRA Y SITIO QUE OCUPA	Unidades	DIMENSIONES EN METROS			RESULTADOS		PRECIO DE UNIDAD		VALORACION PARCIAL	
		Longitud	Latitud	Altura	Parciales	Totales	Ptas.	Cts.	Ptas.	Cts.
					Suma anterior		553.418,83			
P.A. Restauración de - techo de cocina, aper- tura de huecos de pan- tallas, remates de - sireadores de calefa- cción y adaptación de/ conductos a aire con - escayolas.-	1				1					
					TOTAL P.A.		1		6.124,-	
					TOTAL CAPITULO III ...				559.542,83	
CAPITULO IV										
SOLADOS, APLACADOS, -- MARMOLES Y PIEDRA.										
M2.- Limpieza y enle- chado de pavimento de/ terrazo actual.-	1	50,20	12,15		609,93					
En planta 1ª.	1	7,15	3,05		21,82					
En cuarto guard. Oficinas.	1	4,40	3,15		13,86					
"	2	3,15	2,85		17,95					
"	1	4,35	3,15		13,70					
"	1	4,80	2,85		13,68					
"	1	4,85	2,95		14,30					
"	2	2,95	2,80		16,52					
"	1	4,55	2,95		13,42					
"	1	15,-	1,50		22,50					
					TOTAL M2.		757,68		10, 7.576,80	
M2.- Material de aga- rre y mano de obra en/ colocación de solado - de terrazo de 30x30 en cancela.-	1	2,10	1,10		2,31					
					TOTAL M2.		2,31		65, 150,15	
M2.- Solado de terra- zo de 30x30 sentado - con mortero de cemento	PLANTA BAJA									
Acceso.	1	3,-	2,40		7,20					
Hall oficinas.	1	5,60	4,55		25,48					
" "	1	3,-	0,95		2,85					
					TOTAL M2.		35,53		216, 7.674,48	
M2.- Solado de terra- zo de 25x25 estriado, sentado con mortero - de cemento.-	1	2,40	0,50		1,20					
En sala de maq.	26	10,65	1,-		276,90					
En balcones de torr.	4	2,10	1,-		8,40					
					Suma y sigue				15.401,43	



DESIGNACION DE LA OBRA Y SITIO QUE OCUPA	Unidades	DIMENSIONES EN METROS			RESULTADOS		PRECIO DE UNIDAD		VALORACION PARCIAL	
		Longitud	Latitud	Altura	Parciales	Totales	Ptas.	Cts.	Ptas.	Cts.
					Suma anterior					15.401,43
En terraza de tor.	1	7,20	4,20		30,28					
" " " "	1	2,15	1,-		2,15					
En rellanos escal.	6	3,65	1,20		26,28					
					TOTAL M2.	345,17			225,	77.663,25
M2.- Solado de baldosa catalana 13x13, sentado con mortero de cemento en terraza de cubierta de deslizantes.-	1	7,30	1,90		13,87					
					TOTAL M2.	13,87			166,	2.302,42
M2.- Solado de GRES en servicios de oficinas.-	1	2,95	2,80		8,26					
					TOTAL M2.	8,26			392,	3.237,92
M1.- Rodapié de mármol negro de 7 cm. colocado.-										
<u>PLANTA 1ª</u>										
Comedor.	1	2,50			2,50					
Biblioteca.	1	11,90			11,90					
Salón.	1	13,20			13,20					
Estar.	1	17,-			17,-					
Pasillo.	1	28,40			28,40					
<u>PLANTA BAJA</u>										
Zaguán.	1	5,50			5,50					
Recibidor.	1	14,-			14,-					
Cuarto de guardia	1	1,50			1,50					
Pasillo oficinas	1	3,10			3,10					
					TOTAL M1.	97,10			56,	5.437,60
M2.- Revestido de paramentos con HISBALIT										
En sala de maquin.	1	9,10		2,-	18,20					
" " " "	1	4,15		2,-	8,30					
" " " "	1	12,20		2,-	24,40					
" " " "	2	2,20		0,80	3,52					
" " " "	4	0,20		3,50	2,80					
" " " "	2	0,30		3,50	2,10					
" " " "	2	0,40		4,10	3,28					
" " " "	2	1,10		4,-	8,80					
" " " "	1	2,10		1,50	3,15					
" " " "	4	0,45		4,10	7,38					
" " " "	2	1,60		0,80	2,56					
En deslizantes.	4	1,60		7,90	50,56					
" " " "	2	0,80		4,10	6,56					
" " " "	4	0,15		3,50	2,10					
" " " "	2	0,15		1,60	0,48					
" " " "	2	1,60		1,-	3,20					
" Ayuntamiento de Valladolid	2	1,60		3,80	12,16					
En paso a torre.	1	2,85		4,90	13,96					
" " " "	1	0,60		4,-	2,40					
En acceso planta 1ª	1	2,50		2,10	5,25					
En cancela pl. 1ª	1	6,55		2,10	13,75					
" " " "	2	0,40		3,60	2,88					
					197,79					
					Suma y sigue					104.042,62

DESIGNACION DE LA OBRA Y SITIO QUE OCUPA	Unidades	DIMENSIONES EN METROS			RESULTADOS		PRECIO DE UNIDAD		VALORACION PARCIAL	
		Longitud	Latitud	Altura	Parciales	Totales	Ptas.	Cts.	Ptas.	Cts.
					Suma anterior				104,042,62	
					Suma	197,79				
A deducir:										
En sala de maquin.	1	2,05		1,13	2,32					
En deslizantes.	2	1,20		2,10	5,04	7,36				
					TOTAL M2.	190,43			352,67.031,36	
M2.- Alicatado de azulejo 15x15 blanco.										
En cocina.	1	1,05		2,10	2,20					
" "	1	15,-		0,90	13,50					
" "	1	2,95		0,70	2,06					
En despensa.	1	16,20		2,10	34,02					
En servicio coc.	1	10,40		2,10	21,84					
En paso a serv.	1	3,20		2,10	6,72					
En serv. dormit.	1	3,60		1,80	6,48					
" " "	1	0,60		2,05	1,23					
" " "	1	3,70		1,80	6,66					
" " "	1	6,-		1,20	7,20					
" " "	1	0,90		1,10	0,99					
En serv. ofic.	1	8,10		2,10	17,01					
" " "	1	0,65		0,95	0,62					
En foso garaje.	1	9,80		1,20	11,76					
					TOTAL M2.	132,28			248,32.805,44	
M2.- Id. id. decorado de 108x108, colocado en techo de marquesina	1	1,80	2,10		3,-					
					TOTAL M2.	3,-			530, 1.590,-	
Ud.- Material y mano de obra empleados en reparación de alicatados actuales y remates incluso preparación de paramentos y retirada de escombros.-										
<u>Azulejos 15x15 blancos</u>										
En cocina.					480,-					
En servicios.					818,-					
En oficinas.					396,-					
En garaje.					76,-					
					TOTAL Ud.	1.770,-			1,75 3.097,50	
<u>Mano de obra:</u>										
Oficial albañil	62					62,-	80,		4.960,-	
Ayudante de albañ.	62					62,-	58,		3.596,-	
M2.- Pulido y abrillanado de pavimento de terrazo.-										
En planta 1ª.	1	50,10	12,15		608,71					
<u>En planta baja</u>										
Zaguán.	1	3,-	2,40		7,20					
Recibidor.	1	5,60	4,55		25,48					
"	1	3,-	0,95		2,85					
					Suma y sigue				217.122,92	



Ayuntamiento de Villavieja
Ayuntamiento Municipal

DESIGNACION DE LA OBRA Y SITIO QUE OCUPA	Unidades	DIMENSIONES EN METROS			RESULTADOS		PRECIO DE UNIDAD Ptas. Cts.	VALORACION PARCIAL Ptas. Cts.	
		Longitud	Latitud	Altura	Parciales	Totales		Ptas.	Cts.
					Suma anterior			217.122,92	
Cuarto guardia.	1	7,15	3,05		21,80				
Oficinas.	2	3,15	2,85		17,95				
"	2	2,95	2,80		16,52				
"	1	4,40	3,15		13,86				
"	1	4,35	3,15		13,70				
"	1	4,80	2,85		13,68				
"	1	4,55	2,95		13,42				
"	1	15,-	1,50		22,50				
					TOTAL M2.	777,67		70,	54.434,80
M2.- Pavimento de piedra caliza tratada a martillina de 3 cm. - de grueso colocado en torre de acceso.-	1	4,35	3,25		14,14				
	1	2,05	1,10		2,25				
	1	1,25	1,-		1,25				
	1	1,40	1,-		1,40				
	2	1,35	1,-		2,70				
	1	3,55	1,-		3,55				
	2	2,70	1,05		5,67				
	1	2,-	1,05		2,10				
					TOTAL M2.	33,06		583,	22.579,98
M2.- Id. id. en remate de aplacados con losas de 5 cm. de grueso.-	1	2,60	0,53		1,38				
	1	1,10	0,38		0,42				
	1	1,05	0,19		0,20				
	1	1,07	0,24		0,26				
	1	0,84	0,63		0,53				
					TOTAL M2.	2,79		823,	2.296,17
M1.- Peldaños de piedra caliza, formados por tabica apomazada de 2 cm. de grueso y huella tratada con martillina de 5 cm.									
De 40 cm.	3	2,10			6,30				
De 35 cm.	2	1,05			2,10				
De 33 cm.	2	1,06			2,12				
De 31 cm.	52	1,40			72,80				
	1	2,88			2,88				
	1	1,20			1,20				
	1	1,67			1,67				
	1	1,15			1,15				
					TOTAL M1.	90,22		480,	43.305,60
Md.- Id. id. pulido con huella de 49x7 y tabica de 8x3.-	1	2,15			1,-				
					TOTAL Md.	1,-			1.378,-
					Suma y sigue			341.117,47	



DESIGNACION DE LA OBRA Y SITIO QUE OCUPA	Unidades	DIMENSIONES EN METROS			RESULTADOS		PRECIO DE UNIDAD		VALORACION PARCIAL	
		Longitud	Latitud	Altura	Parciales	Totales	Ptas.	Cts.	Ptas.	Cts.
					Suma anterior		341		1.117,47	
Ud.- Id. id. de 40x5.	1	2,05			1					
					TOTAL Ud.	1			1.098,-	
M2.- Aplacado de piedra caliza apomazada/ de 2 cm.-	1	2,-		1,-	2,-					
	1	0,80		0,45	0,36					
	1	1,10		0,09	0,10					
	1	4,-		0,65	2,60					
	1	0,40		0,80	0,32					
	1	1,90		0,65	1,23					
	1	2,70		0,20	0,54					
	1	0,85		0,35	0,30					
	1	0,60		0,40	0,24					
					TOTAL M2.	7,77	652,		5.066,04	
Ud.- Rodapié de piedra caliza apomazada/ de 13x2.-	1	16,-			16,-					
					TOTAL ML.	16,-	92,		1.472,-	
Ml.- Vierteaguas de piedra caliza apomazada.-										
<u>De 18 x 3</u>										
En cornisa poster.	1	19,50			19,50					
" " "	1	22,50			22,50					
En ventanas,	2	1,60			3,20					
" " "	2	1,55			3,10					
" " "	3	1,50			4,50					
" " "	4	1,55			6,20					
					TOTAL ML.	59,-	153,		9.027,-	
<u>De 36 x 3</u>										
En ventanas.	2	0,90			1,80					
" " "	2	1,10			2,20					
" " "	1	2,-			2,-					
" " "	1	1,05			1,05					
					TOTAL ML.	7,05	141,		994,05	
<u>De 26 x 3</u>										
En ventanas.	2	1,85			3,70					
" " "	1	2,10			2,10					
" " "	1	1,05			1,05					
" " "	2	1,83			3,66					
" " "	2	1,65			3,30					
					TOTAL ML.	13,81	186,		2.568,66	
<u>De 12 x 3</u>										
En cornisa princ.	12	3,80			45,60					
" " "	1	2,10			2,10					
					TOTAL ML.	47,70	128,		6.105,60	
					Suma y sigue ...		367,		448,82	

DESIGNACION DE LA OBRA Y SITIO QUE OCUPA	Unidades	DIMENSIONES EN METROS			RESULTADOS		PRECIO DE UNIDAD		VALORACION PARCIAL	
		Longitud	Latitud	Altura	Parciales	Totales	Ptas.	Cts.	Ptas.	Cts.
					Suma anterior				357.448,82	
M2.- Marmól blanco Macael de 3 cm. con canto pulido.-										
En fogón cocina.	1	6,05	0,50		3,03					
Repisa rad. aseo p. 1ª	1	1,75	0,20		0,35					
En ducha serv. pl.b	1	0,90	0,17		0,15					
					TOTAL M2.	3,532150,			7.589,50	
Ud.- Pantallas de marmól blanco de 3 cm. - pulido dos caras y - canto.-										
En urin. de pié pl. baja y 1ª.-	4				4,-					
					TOTAL Ud.	4,-	823,		3.292,-	
M2.- Marmól blanco de 2 cm. pulido, instalado en distintos remates de obras y servicios.										
En urinarios.	4	1,20	0,05		0,24					
" "	1	1,20	0,09		0,11					
" "	2	1,05	0,13		0,27					
" "	2	1,20	0,17		0,41					
" "	2	0,43	0,07		0,06					
" "	2	1,73	0,13		0,45					
" "	1	1,20	0,08		0,10					
En ducha.	1	2,47	0,11		0,27					
" "	1	0,90	0,16		0,14					
Repisa lavabos.	1	5,75	0,17		0,98					
En guarda.	1	0,90	0,25		0,22					
Solaretos cocina.	1	2,05	0,17		0,35					
" servic.	2	1,22	0,19		0,46					
Rodapié fogón.	1	9,50	0,10		0,95					
					TOTAL M2.	5,01968,			9.859,68	
M1.- Marmól negro marfilaria, de 0,40 de ancho, instalado en mostrador de cuerpo de guardia, con doble grueso, pulido al canto.-	1	2,10			2,10					
					TOTAL M1.	2,10134,			2.381,40	
M1.- Recercado de ventana de servicio en cuerpo de guardia con marmól crema marfil, pulido y recantado de 3 cm. de grueso y 0,35 de anchura.-	2	4,13			8,26					
					TOTAL M1.	8,26	323,		2.667,98	
					Suma y sigue				393.239,38	

DESIGNACION DE LA OBRA Y SITIO QUE OCUPA	Unidades	DIMENSIONES EN METROS			RESULTADOS		PRECIO DE UNIDAD		VALORACION PARCIAL	
		Longitud	Latitud	Altura	Parciales	Totales	Ptas.	Cts.	Ptas.	Cts.
					Suma anterior				303.239,38	
Ml.- Alfeizares de mármol Escobedo de 2 cm. con canto pulido.- De 22 x 2										
Salón-comedor.	20	1,63			32,60					
" "	1	2,10			2,10					
Dormitorio.	2	17,80			35,60					
Oficinas.	11	1,23			13,53					
					TOTAL Ml.	83,83			242,	20.286,86
De 20 x 2	8	1,23			9,84					
	1	1,50			1,50					
					TOTAL Ml.	11,34			228,	2.585,52
De 10 x 2	2	0,98			1,96					
					TOTAL Ml.	1,96			137,	268,52
Ml.- Vierteaguas de piedra artificial con goterón colocados, de 26 x 7 x 3 cm.s.										
En oficinas.	1	16,30			16,30					
En calefacción.	2	2,-			4,-					
					TOTAL Ml.	20,30			178,	3.613,40
Ud.- Id. id. colocados en remates de pilares de fachada principal.-	12	0,48			5,76					
	2	0,96			1,92					
					TOTAL Ml.	7,68			282,	2.165,76
Ml.- Id. id. en coronación de muros de cubierta de 0,40 cm.-	2	14,-			28,-					
					TOTAL Ml.	28,-			198,	5.544,-
					TOTAL CAPITULO IV ...				427.703,44	
CAPITULO V										
CARPINTERIA METALICA / Y CERRAJERIA.										
Ud.- Adaptación de ventanas metálicas de acuerdo con la disposición proyectada, con mainel para instalación de persianas y reparación general de las mismas.- En fachadas.	39				39,-					

DESIGNACION DE LA OBRA Y SITIO QUE OCUPA	Unidades	DIMENSIONES EN METROS			RESULTADOS		PRECIO DE UNIDAD		VALORACION PARCIAL	
		Longitud	Latitud	Altura	Parciales	Totales	Ptas.	Cts.	Ptas.	Cts.
En oficinas.	11				11,-					
					TOTAL Ud.	50,-	421,	21.050,-		
Ud.- Ventanas metálicas construida con perfil especial de 34 mm. instalada en cocina.-	1				1,-					
					TOTAL Ud.	1,-		1.198,-		
Ud.- Instalación de GRAVENT sobre bastidor metálico en servicio de cocina, de 1x0,80x0,50.-	1				1,-					
					TOTAL Ud.	1,-		1.760,-		
Ud.- Id. id. en servicios de dormitorios, de 1x0,84x1.-	1				1,-					
					TOTAL Ud.	1,-		1.580,-		
Ud.- Puerta metálica de dos hojas construida con distintos perfiles y entrepañada con chapa de características semejantes a las existentes de 1,60x2,40.- Pl. baja acceso a vestuaria.-	1				1,-					
					TOTAL Ud.	U1,-		3.700,-		
Ud.- Puertas metálicas de acceso a deslizantes con pasamanos de madera de 1,35x0,90.-	2				2					
					TOTAL Ud.	2,-	1200,	2.400,-		
Ud.- Construcción de bastidores metálicas con angular de 30/3 tubo de 25/15 y junquillo de aluminio, instalados en montantes de ventanas.- En oficinas. En planta 1ª.	11 39				11,- 39,-					
					TOTAL Ud.	50,-	572,	28.600,-		
					Suma y sigue ...			60.288,-		

DESIGNACION DE LA OBRA Y SITIO QUE OCUPA	Unidades	DIMENSIONES EN METROS			RESULTADOS		PRECIO DE UNIDAD		VALORACION PARCIAL	
		Longitud	Latitud	Altura	Parciales	Totales	Ptas.	Cts.	Ptas.	Cts.
quinas, incluso estructura metálica de marquesina.-	1				Suma anterior					60.288,-
					<u>1</u>					
					TOTAL Ud.	1				8.260,-
Ud.- Id. id. en puerta principal de 3,60x 1,75 en acceso a oficinas.-	1				<u>1</u>					
					TOTAL Ud.	1				983,-
M2.- Porexpan instalado en aislamiento de puertas basculantes de 0 mm. de grueso.-					<u>101,-</u>					
					TOTAL M2.	101,-	62,			6.262,-
M2.- Id. id. de 25 cm de grueso.-					<u>146,-</u>					
					TOTAL M2.	146,-	54,			7.884,-
Ud.- Instalación de chapa lisa de 1½ mm. en interior de puertas basculantes de 13,70/m2. p/u.-	21				<u>21,-</u>					
					TOTAL Ud.	21,-	7425			155.925,-
Ud.- Id. id. con chapa PEGASO con montante de puertas basculantes de 10,50 m2. p./u.-	21				<u>21,-</u>					
					TOTAL Ud.	21,-	2310			48.510,-
Ud.- Protección de contrapesos con chapa plegada y atornillada a guías en puertas basculantes.-	21				<u>21,-</u>					
					TOTAL Ud.	21,-	6315			132.615,-
Contrapesos de hierro fundido para su instalación en puertas basculantes.-	42				<u>42,-</u>					
					TOTAL Ud.	42,-	1916			80.472,-
Ud.- Desmonte y adaptación de cajetines de contrapesos actuales a instalación de los mismos con los fú										
					Suma y sigue					501.199,-

DESIGNACION DE LA OBRA Y SITIO QUE OCUPA	Unidades	DIMENSIONES EN METROS			RESULTADOS		PRECIO DE UNIDAD Ptas. Cts.	VALORACION PARCIAL Ptas. Cts.
		Longitud	Latitud	Altura	Parciales	Totales		
Ml. Id. id. en voladizos y terraza de torreón.-					Suma anterior		620.202,30	
					63,-			
					TOTAL ML.	63,-	132,	8.316,-
Ml.- Id. id. de 20x20 instalados en esquinas y guardavivos.-					148,35			
					TOTAL ML.	148,35	52,	7.714,20
Ud.- Id. id. de aluminio de 20x20.-					45,70			
					TOTAL ML.	45,70	46,	2.102,20
Ud.- Dos "U" de 140 mm. soldadas con pletina de 2,40 m. en cargadero de ventana de cocina.-					1			
					TOTAL Ud.	1		1.776,-
Ud.- Doble "T" de 160 mm. con taladros para cargadero de puerta plegable.-					1			
					TOTAL Ud.	1		1.624,-
Kg.- Estructura metálica en forjado de piso de terraza en zona de alizantes con doble "T" de 120 mm., - incluso colocación.-					353,60			
					TOTAL Kg.	353,60	20,	7.072,-
Ud.- Angulos de 40x40 x4 de 1,20 m. soldados en obra para soportes.					1			
					TOTAL Ud.	1		440,-
Ud.- Estructura metálica formada por angular de 40x40 y 3,60 ml. ud. de desarrollo para su instalación en construcción de peldaños de escalera/ de acceso a torre.-	90				90,-			
					TOTAL Ud.	90,-	367,	33.030,-
					Suma y sigue ...			682.276,70

DESIGNACION DE LA OBRA Y SITIO QUE OCUPA	Unidades	DIMENSIONES EN METROS			RESULTADOS		PRECIO DE UNIDAD Ptas. Cts.	VALORACION PARCIAL Ptas. Cts.	
		Longitud	Latitud	Altura	Parciales	Totales		Ptas.	Cts.
desagües de cubierta.-					Suma anterior		682.276,70		
					<u>254,-</u>				
					TOTAL Ud.	254,-	74,40	18.897,60	
Ud.- Gárgolas de desagüe de terraza construidas con tubo metálico/rectangular e instalado en obra.-	2				<u>2,-</u>				
					TOTAL Ud.	2,-	690,	1.380,-	
Ud.- Arqueta sifónica/metálica de 40x40x20,/ instalada en planta de torre de acceso.-	1				<u>1,-</u>				
					TOTAL Ud.	1,-		1.430,-	
Ud.- Tapas de arqueta/ construida con chapa estriada de distintas/ dimensiones instaladas en cinco arquetas y una rejilla.-	1				<u>1,-</u>				
					TOTAL Ud.	1,-		5.630,-	
Ml.- Construcción de rejilla con simple "T" de 30/4 mm. imprimidas con pintura de aluminio, instaladas en conductos de desagüe.-	1	50,-			<u>50,-</u>				
	1	49,10			<u>49,10</u>				
					TOTAL Ml.	99,10	58870	58.340,17	
P.A. Remate exterior metálico instalado en chimenea de calefacción.-					<u>1</u>				
					TOTAL P.A.	1		2.780,-	
P.A. Reparación y adaptación de doce puertas metálicas en pl. baja/ reduciendo alturas y reponiendo cierres y accesorios en mal estado.-	1				<u>1</u>				
					TOTAL P.A.	1		6.300,-	
TOTAL CAPITULO V								777.034,47	



DESIGNACION DE LA OBRA Y SITIO QUE OCUPA	Unidades	DIMENSIONES EN METROS			RESULTADOS		PRECIO DE UNIDAD		VALORACION PARCIAL	
		Longitud	Latitud	Altura	Parciales	Totales	Ptas.	Cts.	Ptas.	Cts.
CAPITULO IV										
CARPINTERIA DE MADERA										
M2.- Carpintería de ma- dera de pino en puer- tas y mampara para -- acristalar con herra- jes de colgar y ce- rrar.-										
Acceso pl. princ.	1	1,70		2,10	3,57					
	1	8,40		2,70	22,68					
	5	1,65		2,70	22,27					
				TOTAL M2.		48,52			815,	39.543,80
M2.- Id. id. en puerta de doble acción.-										
Acceso cocina.	1	1,26		2,50	3,15					
				TOTAL M2.		3,15			897,	2.825,55
M2.- Carpintería de ma- dera de pino en puer- tas enrasadas y recan- teadas, instaladas con herrajes de colgar y - cerrar, incluso rejilla en celosía de cir- culación de aire.-										
En dormitorios.	5	1,65		2,70	22,27					
En aseos.	2	0,80		2,40	3,84					
" "	1	0,75		2,20	1,65					
" "	1	0,80		2,10	1,68					
				TOTAL M2.		29,44			870,	25.612,80
Ud.- Montante de mader- a de pino, instalado/ en servicios.-	1	3,30		0,60	1,98					
				TOTAL M2.		1,98			735,	1.455,30
Ud.- Embocadura de ma- dera, instalada en -- puertas de pl. 1ª.-	9				9,-					
				TOTAL Ud.		9,-			784,	7.056,-
Ud.- Id. id. de CEDRO/ con división comedor.-	1				1					
				TOTAL Ud.		1				6.630,-
Ud.- Bastidores de ma- dera de pino y tapa -- de aglomerado en regis- tro de permianas.-										
En pl. 1ª.	39				39,-					
En oficinas.	11				11,-					
				TOTAL Ud.		50,-			743,	37.150,-
Suma y sigue										120.273,45

DESIGNACION DE LA OBRA Y SITIO QUE OCUPA	Unidades	DIMENSIONES EN METROS			RESULTADOS		PRECIO DE UNIDAD Ptas. Cts.	VALORACION PARCIAL	
		Longitud	Latitud	Altura	Parciales	Totales		Ptas.	Cts.
Ml.- Rodapié de madera de roble instalado sobre zócalo del mismo material en dormitorios.-									
					82,-				75.811,15
					<u>TOTAL Ml.</u>	82,-	65,		5.330,-
P.A. Restauración de zócalo de madera actual en mal estado, con reposición de materiales	1				1				
					<u>TOTAL P.A.</u>	1			2.140,-
P.A. Reparación y repaso de carpintería actual en mal estado.	1				1				
					<u>TOTAL P.A.</u>	1			790,-
Ud.- Puerta pegable mod. MODERFOLD de dos elementos tipo-8 de lujo, con carril embutido, instalada en división comedor estar de 3,50x2,50.-	1				1				
					<u>TOTAL Ud.</u>	1			16.420,-
					<u>TOTAL CAPITULO VI ...</u>				200.491,15
CAPITULO VII									
FONTANERIA Y CALEFACCION									
Ml.- Canales de zinc del nº 12, sección rectangular de 50 cm. de desarrollo, instalados en desagües de cubierta.-	2	50,75			101,50				
	1	18,30			18,30				
	1	13,50			13,50				
	1	8,60			8,60				
					<u>TOTAL Ml.</u>	141,90	252,		35.758,80
Ml.- Id. id. sección circular de 33 cm. de desarrollo.-	1	3,-			3,-				
					<u>TOTAL Ml.</u>	3,-	148,		444,-
P.A. Reparación de bajantes y canales de zinc actuales en patio.-	1				1				
					<u>TOTAL P.A.</u>	1			2.300,-
					<u>Suma y sigue</u>				38.502,80



DESIGNACION DE LA OBRA Y SITIO QUE OCUPA	Unidades	DIMENSIONES EN METROS			RESULTADOS		PRECIO DE UNIDAD - Ptas. Cts.	VALORACION PARCIAL - Ptas. Cts.	
		Longitud	Latitud	Altura	Parciales	Totales		Ptas.	Cts.
					Suma anterior			38.502,80	
Ud.- Plancha de plomo conformada en chime- nea de calefacción y/ ventilación para reco- gida de aguas de cub- ierta.- En calefacción. En ventilación.	1 1				1 1				
					TOTAL Ud.	2,-	2840	5.680,-	
P.A. comprobación y - prueba de instalacio- nes actuales, efectuan- do conexiones y repa- raciones para recone- cimiento de su estado de servicio.-	1				1				
					TOTAL P.A.	1		6.500,-	
P.A. Instalación de - acometida de agua para suministro a los dis- tintos servicios, con tubería de fibrocemen- to de 70 Ø, equipada/ con los accesorios ne- cesarios.-	1				1				
					TOTAL P.A.	1		2.635,-	
P.A. Instalación de - tuberías de hierro -- galvanizado de distin- tos diámetros con to- dos sus accesorios, - incluso 3 grifos ra- cor para suministro - en garaje y sala de - maquinas.-	1				1				
					TOTAL P.A.	1		3.096,-	
P.A. Instalación de - tuberías de hierro -- galvanizado en distin- tos diámetros, con -- sus accesorios y pie- zas especiales para - suministro de agua a/ los distintos apara- tos de servicios en - oficinas.-	1				1				
					TOTAL P.A.	1		3.784,-	
P.A. Instalación de - tuberías de hierro en distintos diámetros - con todos los acceso- rios y piezas especia-									
					Suma y sigue			60.197,80	



DESIGNACION DE LA OBRA Y SITIO QUE OCUPA	Unidades	DIMENSIONES EN METROS			RESULTADOS		PRECIO DE UNIDAD		VALORACION PARCIAL	
		Longitud	Latitud	Altura	Parciales	Totales	Ptas.	Cts.	Ptas.	Cts.
servicio de cocina y/ oficinas.-	2				Suma anterior				22.599,50	
					2,-					
					TOTAL U\$.	2,-	10433		2.086,60	
Ud.- Lavabo ROCA mod. Alicia de 76 cm. ins- talado con bateria gi- ratoria de caño cen- tral mod. Orquidea, - sifón de botella cro- nado de 1,1/4 llaves/ de paso, valvula de - desagüe, escudos etc. Incluso jabonera de - empotrar Roca y toalla- ro, totalmente insta- lado en botiquín.-	1				1,-					
					TOTAL U\$.	1,-			2.690,-	
Ud.- Id. id. de 51 cm. mod. Lucerna con gri- feria Mod. Benidor, - totalmente instalado, con todos sus acceso- rios.-	1				1,-					
En serv. cocina.	2				2,-					
" " oficinas.	6				6,-					
					TOTAL U\$.	9,-	987,		8.883,-	
Ud.- Plato de ducha de 70x70 Roca, instalado con todos sus acceso- rios en servicios de/ oficinas.-	1				1,-					
					TOTAL U\$.	1,-			1.522,-	
Ud.- Id. id. de 60x60 UNISAM, en pl. 1ª.	2				2,-					
					TOTAL U\$.	2,-	745,		1.490,-	
Ud.- Urinarios ROCA - mod. Supremo, con re- jilla, terrazón, cubra- tubos etc. totalmente/ instalado, incluso cis- terna de descarga - - intermitente.-	1				1,-					
En serv. cocina.	4				4,-					
" " dormit.	1				4,-					
" " ofic.	1				4,-					
					TOTAL U\$.	6,-	3658,		21.948,-	
Ud.- Vertedero Garda/ con rejilla instalado con todos sus acceso-					Suma y sigue ...				161.219,15	

DESIGNACION DE LA OBRA Y SITIO QUE OCUPA	Unidades	DIMENSIONES EN METROS			RESULTADOS		PRECIO DE UNIDAD		VALORACION PARCIAL	
		Longitud	Latitud	Altura	Parciales	Totales	Plas.	Cts.	Plas.	Cts.
					Suma anterior				161.219,15	
rios, incluso grifo -- cuadros.-										
En pl. de ofic.	1				1,-					
" " 18.-	1				1,-					
					TOTAL Ud.	2,-	2277		4.554,-	
Ud.- Instalación de -- aparatos sanitarios y/ mecanismos de los dis- tintos servicios.-	1				1,-					
					TOTAL Ud.	1,-			8.200,-	
Ud.- Portarrollos de -- loza instalados.-	4				4,-					
					TOTAL Ud.	4,-	126,		504,-	
Ud.- Jabonera de loza para empotrar, insta- ladas.-	4				4,-					
					TOTAL Ud.	4,-	112,		448,-	
Toallero de ROCA para empotrar, instalados.-	4				4,-					
					TOTAL Ud.	4,-	141,		564,-	
Ud.- Perchas.-	3				3,-					
					TOTAL Ud.	3,-	63,		189,-	
P.A. Instalación de un radiador de 27 elemen- tos 95/4 en servicios pl. 1º con acometida/ de los generales, to- talmente instalado.-	1				1,-					
					TOTAL P.A.	1,-			6.985,-	
P.A. Adaptación de ra- diadores y tuberías -- de calefacción en ser- vicios de pl. de ofi- cinas.-	1				1,-					
					TOTAL P.A.	1,-			3.029,-	
					TOTAL CAPITULO VII ..				185.692,15	

CAPITULO VIII
PINTURA Y VIDRIO

M2.- Pintura al temple
sobre techos de esca-
yola acústica, inclu-

DESIGNACION DE LA OBRA Y SITIO QUE OCUPA	Unidades	DIMENSIONES EN METROS			RESULTADOS		PRECIO DE UNIDAD Ptas. Cts.	VALORACION PARCIAL Ptas. Cts.	
		Longitud	Latitud	Altura	Parciales	Totales			
so foscadas y capitalizado de ventanas.-					Suma anterior				
					<u>551,72</u>				
					TOTAL M2.	551,72	12,	6.620,64	
M2.- Id. id. sobre paramentos verticales y techos de escalera lisos.-					<u>2.116,72</u>				
					TOTAL M2.	2.116,72	8,50	17.992,12	
M2.- Pintura Gobelét, sobre paramentos verticales de pl. 1ª.-					<u>386,54</u>				
					TOTAL M2.	386,54	32,	12.369,28	
M2.- Barnizado de carpintería de madera vista en zócalos y emboaduras.-					<u>94,23</u>				
					TOTAL M2.	94,23	60,-	5.653,80	
M2.- Esmalte sobre carpintería en puertas, estructuras y elementos metálicos, previa preparación en pl. baja.-					<u>1.097,32</u>				
					TOTAL M2.	1.097,32	45,-	49.379,40	
M2.- Id. id. en ventanas de pl. 1ª. y oficinas, antepechos de terraza, balcones y deslizantes.-					<u>352,18</u>				
					TOTAL M2.	352,18	38,-	13.382,84	
M2.- Id. id. aireadores de calefacción en techo de 1ª planta.-					<u>18,-</u>				
					TOTAL M2.	18,-	100,-	1.800,-	
M2.- Minio en interior de entrepechos de puertas basculantes y protección de contrapesos					<u>390,-</u>				
					TOTAL M2.	390,-	24,-	9.360,-	
M1.- Esmalte en tuberías de conducción vistas, instaladas en pl. baja.-					<u>452,-</u>				
					TOTAL M2.	452,-	8,-	3.616,-	
					Suma y sigue ...				120.174,08

DESIGNACION DE LA OBRA Y SITIO QUE OCUPA	Unidades	DIMENSIONES EN METROS			RESULTADOS		PRECIO DE UNIDAD		VALORACION PARCIAL	
		Longitud	Latitud	Altura	Parciales	Totales	Ptas.	Cts.	Ptas.	Cts.
					Suma anterior					120.174,03
M1.- Id. id. en guardavivos metálicos.-					<u>126,-</u>					
					TOTAL M1.	126,-	7,-			882,-
M2.- Id. id. en guardavivos de madera.-					<u>37,-</u>					
					TOTAL M2.	37,-	7,-			259,-
M1.- Id. id. en bajantes de canalón.-					<u>243,-</u>					
					TOTAL M1.	243,-	22,-			5.346,-
M1.- Id. id. en angulares de peldaños de escalera.-					<u>165,-</u>					
					TOTAL M1.	165,-	12,-			1.980,-
M1.- Preparación y dos manos sobre soporte de canalones.-					<u>254,-</u>					
					TOTAL M1.	254,-	6,-			1.524,-
M1.- Id. id. sobre tubos de protección de puertas basculantes.-					<u>24,-</u>					
					TOTAL M1.	24,-	65,-			1.560,-
M1.- Id. id. sobre elementos de calefacción.-					<u>177,-</u>					
					TOTAL M1.	177,-	12,-			2.124,-
M2.- Pintura esmalte sobre carpintería de madera.-					<u>286,-</u>					
					TOTAL M2.	286,-	46,-			13.156,-
M2.- Id. plástica sobre ventanas de hormigón.-					<u>143,-</u>					
					TOTAL M2.	143,-	33,-			4.719,-
M2.- Id. spectrol sobre enfoscados exteriores.-					<u>472,99</u>					
					TOTAL M2.	472,99	60,-			28.379,40
M2.- Preparación de paramento y colocación de cercho en división comedor-estar/										
					Suma y sigue ...					120.103,43

DESIGNACION DE LA OBRA Y SITIO QUE OCUPA	Unidades	DIMENSIONES EN METROS			RESULTADOS		PRECIO DE UNIDAD Ptas. Cts.	VALORACION PARCIAL	
		Longitud	Latitud	Altura	Parciales	Totales		Ptas.	Cts.
					Suma anterior			180.103,48	
de 3,20x3,20.-	1				1,-				
					TOTAL P.A.	1,-			5.000,-
Ud.- Placas de Glasal de 2,52x1,22 empleadas en cierre de montantes de ventanas.-	11				11,-				
					TOTAL Ud.	11,-	1050		11.550,-
Ud.- Cristalina instalada sobre carpintería en puertas y mamparas.-	2	1,62	0,38						776,-
	1	2,64	0,38						768,-
	1	2,04	0,38						477,-
	2	1,10	0,98						1.268,-
	2	0,98	0,71						826,-
	3	1,10	0,83						1.581,-
	4	1,02	0,64						1.532,-
	4	0,68	0,64						1.156,-
	2	0,96	0,69						782,-
	2	0,68	0,63						578,-
	3	0,83	0,71						1.044,-
	2	0,81	0,51						548,-
	1	0,46	0,75						234,-
	1	0,32	0,74						180,-
	1	1,79	0,89						894,-
M2.- Luna pulida Cristañola instalada en puertas de acceso.-	1	1,46	0,97		1,47				
	1	0,71	0,98		0,563				
					TOTAL M2.	2,033			2.033,-
M2.- Vidrio Clarglas, colocado sobre carpintería de madera.-					31,30				
					TOTAL M2.	31,30	195,		6.103,50
M2.- Vidrio doble instalado en carpintería de hierro vieja.-					64,61				
					TOTAL M2.	64,61	238,		15.377,18
Horas de oficial cristallero empleadas en reposición, desmonte y emasillado de vidrios en puertas y ventanas en general.-					79,-				
					TOTAL H.	79,-	90,		7.110,-
					Fig. Masilla empleada en emasillado general				
					Suma y sigue ...				239.921,16

DESIGNACION DE LA OBRA Y SITIO QUE OCUPA	Unidades	DIMENSIONES EN METROS			RESULTADOS		PRECIO DE UNIDAD		VALORACION PARCIAL	
		Longitud	Latitud	Altura	Parciales	Totales	Ptas.	Cts.	Ptas.	Cts.
de vidrios instalados.					Suma anterior				239.921,15	
					<u>95,-</u>					
					TOTAL Kg.	95,-	10,		950,-	
P.A. Sellado y enmasillado en puertas basculantes y alfeizares de ventanas con JUNTER-G-40.-					<u>1</u>					
					TOTAL P.A.	1			3.692,80	
TOTAL CAPITULO VIII ..										
244.563,96										
CAPITULO IX										
V A R I O S										
Ud.- Mobiliario de cocina en formación de fogón marca Aries, color azul, compuesto por:										
Armario - A - J-5	1					1			3.070,-	
" - A - J-1	1					1			2.505,-	
" - A - J-10	2					2	4710		9.420,-	
Ud.- Fregadera Soberana mod. R-121-D de acero inoxidable con los senos y escurrerolatos.-	1					1			3.990,-	
Ud.- Extractor GATA-A-18, instalado en campana de cocina.-	1					1				
						<u>1</u>				
					TOTAL Ud.	1			527,-	
M2.- Impermeabilización con tela asfáltica en terraza, sobre forjado de techo de deslizantes y marquesina de acceso a sala de máquinas.-	1	7,50			2,-	<u>15,-</u>				
					TOTAL M2.	15,-	198,86		2.982,90	
P.A. Reparación de averías en instalación de calefacción ocasionado por las heladas de Enero de 1.971, reponiendo los siguientes materiales:										
- 82 Elementos ROCA IV radiador de 800 mm.										
Suma y sigue ...									22.494,90	

DESIGNACION DE LA OBRA Y SITIO QUE OCUPA	Unidades	DIMENSIONES EN METROS			RESULTADOS		PRECIO DE UNIDAD		VALORACION PARCIAL	
		Longitud	Latitud	Altura	Parciales	Totales	Ptas.	Cts.	Ptas.	Cts.
...../.....										
Hilo de línea de -- 2,5 mm.	300,-			TOTAL Ml.....	300,-	5,05		1.515,-		
Hilo triplan de 3x1,5 mm.	100,-			TOTAL Ml.....	100,-	11,5		1.150,-		
Cablecillo de e - 1x0,5 mm.	575,-			TOTAL Ml.....	575,-	1,6		920,-		
Hilo de línea de 1 - mm.	600,-			TOTAL Ml.....	600,-	2,25		1.350,-		
Cable 4-PC-R-R-23.	28,-			TOTAL Ml.....	28,-	51,30		1.436,40		
Cable funda de amian to.	40			TOTAL Ml.....	40	15,45		618,-		
Tubo Emiplas de 11 - mm-	100			TOTAL Ml.....	100	24,72		247,20		
Tubo Fergandúx de 36 mm.	9,-			TOTAL Ml.....	9	63,86		574,74		
Tubo rigido de 16 mm.	9,-			TOTAL Ml.....	9,-	21,65		194,84		
Tubo aceitado de 8 - mm.	2,-			TOTAL Ml.....	2,-	6,15		12,30		
Tubo bergman de 13,5	102,-			TOTAL Ml.....	102,-	5,87		598,74		
Tubo flexiplas de 11 mm.	80,-			TOTAL ML.....	80,-	2,75		220,-		
Tubo flexiplas de 11 mm.	100,-			TOTAL Ml.....	100,-	33,50		335,-		
Tubo blindagás de - 16 mm.	3,-			TOTAL Ml.....	3,-	19,50		58,50		
Tubo bergman de 36 mm.	3,-			TOTAL Ml.....	3,-	22,80		68,40		
Tubo bergman de 29".	3,-			TOTAL Ml.....	3,-	19,70		59,10		
Tubo electroflex de 5 mm.	50,-			TOTAL Ml.....	50,-	0,75		37,50		
Tubo Artiglas de 16 mm.	32			TOTAL Ml.....	32,-	2,70		86,40		
Tubo artiglas de 11 mm.	95,-			TOTAL Ml.....	95,-	2,75		261,25		
Tubo Artiglas de - 13,5 mm.	182,-			TOTAL Ml.....	182,-	3,40		618,80		
...../.....										



DESIGNACION DE LA OBRA Y SITIO QUE OCUPA	Unidades	DIMENSIONES EN METROS			RESULTADOS		PRECIO DE UNIDAD		VALORACION PARCIAL	
		Longitud	Latitud	Altura	Parciales	Totales	Plas.	Cts.	Plas.	Cts.
Tubo fergandúx de - 16 mm.		50,-			TOTAL ML.....	50,-	21,65		1.082,50	
Tubo artiglas de 23 mm.		50,-			TOTAL ML.....	50,-	7,25		362,50	
Manguitos de tubo de 36 mm.		3,-			TOTAL Uds.....	3,-	4,65		13,95	
Manguitos de tubo de 29 mm.		3,-			TOTAL Ud.....	3,-	2,45		7,35	
Manguitos para tubo de 11 mm.		80			TOTAL Uds.....	80	0,80		64,-	
Manguitos para tubo de 13,5 mm.		85			TOTAL Uds.....	85	0,86		73,10	
Manguitos fergandúx de 16 mm.		6			TOTAL Uds.....	6	23,-		138,-	
1 Caja de baquelita Elga de 40x65.					TOTAL Uds.....	1			37,38	
Cajas de empalme de 40x80 chapa.		55			TOTAL Uds.....	55	9,35		514,25	
Cajas de empalme de 180x100x60 chapa.		6			TOTAL Uds.....	6	32,20		193,20	
Cajas de empalme de 100x100x50		130			TOTAL Uds.....	130	23,47		3.051,10	
Cajas de empalme de 235x235x90 precinta- bles.		2			TOTAL Uds.....	2	67,20		134,40	
Mecanismo tipo P- 2921		3			TOTAL Uds.....	3	11,85		33,55	
Mecanismo tipo P- 2932		4			TOTAL Uds.....	4	13,39		53,56	
1 mecanismo tipo AVE 7073.		1			TOTAL Uds.....	1			39,14	
Mecanismos tipo p-972		14			TOTAL Uds.....	14	13,50		189,-	
Mecanismos tipo P-971		49			TOTAL Uds.....	49	8,60		421,40	
Mecanismos tipo P- 943.		10			TOTAL Uds.....	10	15,85		158,50	
Reflectores Indal 402 - ELINDO de Valladolid		32			TOTAL Uds.....	32	854,90		27.356,80	
Difusores planos.		32			TOTAL Uds.....	32	303,85		9.723,20	



DESIGNACION DE LA OBRA Y SITIO QUE OCUPA	Unidades	DIMENSIONES EN METROS			RESULTADOS		PRECIO DE UNIDAD Ptas. Cts.	VALORACION PARCIAL	
		Longitud	Latitud	Altura	Parciales	Totales		Ptas.	Cts.
Embelledores Indal-lux 10x60/100.	47			TOTAL	Uds....	47	77,25	3.630,75	
Reflectores Indal mod. 3600-N-ffecia.20041.	24			TOTAL	Uds....	24	963,05	23.113,20	
Embelledores Indal-luz H-150.	4			TOTAL	Uds....	4	113,30	453,20	
Lamparas Metal-Sol de 100/220 V.	2			TOTAL	Uds....	2	75,-	150,--	
Lamparas Standar de - 100/200 V.	4			TOTAL	Uds....	4	25,75	103,--	
Juegos de portalamparas A.S.nº 599-B	32			TOTAL	Uds....	32	24,72	791,04	
Portacebadores.	32			TOTAL	Uds....	32	9,90	316,80	
Portalamparas B.J.C. 494 iluminación.	5			TOTAL	Uds....	5	9,80	49,--	
Pilotos con lampara.	9			TOTAL	UDS....	9	175,10	1.575,90	
Terminales de presión de 80/100	20			TOTAL	Uds....	20	6,90	138,--	
Lampara para MD-Crady 1 1.100				TOTAL	Uds.....	1		27,80	
Arqueta B.J.C. nº 14				TOTAL	Uds.....	1		214,24	
Caja Crady-Box nº 1500				TOTAL	Uds.....	1		144,20	
Cajas Cradu-Box nº 3000				TOTAL	Uds.....	2	437,50	875,--	
Cajas B.J.C. 5095.				TOTAL	Uds.....	2	292,52	585,04	
Cajas B.J.C. 5091				TOTAL	Uds.....	2	22,66	45,32	
Interruptores B.J.C. nº 7023				TOTAL	UDS.....	2	243,08	486,16	
Interruptores P-604				TOTAL	Uds.....	35	19,45	680,75	
Interruptores AVE-7013				TOTAL	Uds.....	3	39,14	117,42	
Interruptores SEAT-900				TOTAL	Uds.....	3	40,17	120,51	
Interruptores P-2623-B				TOTAL	Uds.....	6	144,20	865,20	
Interruptor N-4433-B				TOTAL	Uds.....	1		141,--	
Conmutadores tipo P-614				TOTAL	Uds.....	34	22,35	759,90	
Conmutadores COMA-634				TOTAL	Uds.....	10	28,95	289,50	



Archivo Municipal

DESIGNACION DE LA OBRA Y SITIO QUE OCUPA	Unidades	DIMENSIONES EN METROS			RESULTADOS		PRECIO DE UNIDAD — Ptas. Cts.	VALORACION PARCIAL — Ptas. Cts.	
		Longitud	Latitud	Altura	Parciales	Totales			
Maros mecanismo tipo P-2023B				TOTAL Uds.....	6	7,50	45	--	
Bastidores tipo P-33				TOTAL Uds.....	6	6,60	39	60	
Enchufe B.J.C. blindado.				TOTAL Uds.....	1		15	90	
Enchufe tipo P-2523				TOTAL Uds.....	3	58,09	174	27	
Enchufe tipo P-501				TOTAL Uds.....	1		17	81	
Enchufe tipo B.J.C. 465-B				TOTAL Uds.....	1		12	87	
Enchufe base B.J.C. 937-B.				TOTAL Uds.....	2	32,-	64	--	
Placa mecanismo B.J.C. 465-B				TOTAL Uds.....	1		10	50	
Caja mecanismo B.J.C. 3092				TOTAL Uds.....	1		19	26	
Clavijas de enchufe B.J.C. 390				TOTAL Uds.....	4	23,90	95	60	
Clavijas de enchufe B.J.C. 382				TOTAL Uds.....	4	22,45	89	80	
Clavija de enchufe tipo P-2203				TOTAL Uds.....	1		39	96	
Placa B.J.C.-3095-B				TOTAL Uds.....	1		7	20	
Bases Crady-MD-60-A				TOTAL Uds.....	3	159,55	478	95	
Bases Crady 2-R-32				TOTAL Uds.....	3	56,65	169	95	
Base Crady TR-32				TOTAL Uds.....	1		56	65	
Base Crady H-200 de 16 A-reten				TOTAL Uds.....	1		215	25	
Cortacircuitos tipo P-714				TOTAL Uds.....	16	18,40	294	40	
Cortacircuitos B.J.C. 502				TOTAL Uds.....	3	53,45	160	35	
Cortacircuitos porce- lana anipolares de 15-A.				TOTAL Uds.....	13	30,-	390	--	
Cortacircuitos porce- lana unipolares nº 811				TOTAL Uds.....	31	16,20	502	20	
Cartuchos fusibles B.J.C. tipo 70				TOTAL Uds.....	6	33,40	200	40	
Cartuchos fusibles HSC				TOTAL Uds.....	6	4,35	26	10	

DESIGNACION DE LA OBRA Y SITIO QUE OCUPA	Unidades	DIMENSIONES EN METROS			RESULTADOS		PRECIO DE UNIDAD		VALORACION PARCIAL	
		Longitud	Latitud	Altura	Parciales	Totales	Ptas.	Cts.	Ptas.	Cts.
Cartuchos Crady ZR-1-20-A				TOTAL	Uds.....	12	18,55	222	60	
Cartuchos Crady TEM-25-A				TOTAL	Uds.....	6	14,40	86	40	
Cartuchos NIESSEN 6-A				TOTAL	Uds.....	10	3,40	34	--	
Arcabloch B.J.C.- 250x250x7 mm.				TOTAL	Uds.....	2	416,12	832	25	
Armario B.J.C. 8334				TOTAL	Uds.....	1		807	60	
Interruptores H-200 16-A-2-FN				TOTAL	Uds.....	4	215,25	861	--	
Pletinas B.J.C.8454				TOTAL	Uds.....	2	135,95	271	90	
Pletina B.J.C. 8462				TOTAL	Uds.....	1		298	70	
Placa B.J.C. 8656.				TOTAL	Uds.....	1		84	45	
Cartuchos Tardofux extra HSC-2-65-A				TOTAL	Uds.....	3	49,45	148	35	
Cartuchos tardofux extra HSC 1-15-A				TOTAL	Uds.....	3	34,-	102	--	
Cartuchos CRADY ZK-1-20-A				TOTAL	Uds.....	6	18,55	111	30	
Placas B.J.C. 5106-C				TOTAL	Uds.....	2	8,24	16	48	
Tapas Ski-860 para ca- jas de 40x80.				TOTAL	Uds.....	12	28,85	346	20	
Bornas Sigma de 3x16				TOTAL	Uds.....	6	46,60	279	60	
Bornas Sigma de 3x10				TOTAL	Uds.....	6	32,45	194	70	
Bornas Sigma de 1x6.				TOTAL	Uds.....	16	10,25	164	--	
Regletas de conexión N-601/1				TOTAL	Uds.....	7	40,20	281	40	
Regletas Margil mod.C.				TOTAL	Uds.....	14	39,10	547	40	
Regletas Margil mod.D.				TOTAL	Uds.....	6	49,45	296	70	
Bornas Claved nº 1751/40				TOTAL	Uds.....	12	20,60	247	20	
Bornas Claved nº 1751/6				TOTAL	Uds.....	14	25,75	360	50	
Bornas Claved nº 1751/4-0				TOTAL	Uds.....	9	79,30	713	70	
Bornas Claved nº 1750/70				TOTAL	Uds.....	14	61,80	865	20	
Bornas Claved nº 1750/6				TOTAL	Uds.....	10	9,80	98	-	
Bornas Claved nº 1750/16				TOTAL	Uds.....	8	18,55	148	35	
Bornas Sigma de 1x25				TOTAL	Uds.....	2	28,70--	57	50	



DESIGNACION DE LA OBRA Y SITIO QUE OCUPA	Unidades	DIMENSIONES EN METROS			RESULTADOS		PRECIO DE UNIDAD Plas. Cts.	VALORACION PARCIAL	
		Longitud	Latitud	Altura	Parciales	Totales		Plas.	Cts.
Placas tipo P-151-B, mecanismo					TOTAL Uds.....	49	7,80	382,20	
Placas tipo P-152-B					TOTAL Uds.....	18	10,20	183,60	
Cuadro de timbres de cinco llamadas.					TOTAL Uds.....	1		463,50	
Zumbadores B.J.C.632-220-V.					TOTAL Uds.....	2	52,50	105,--	
Zumbadores tipo CAM.					TOTAL Uds.....	2	28,85	57,70	
Zumbadores nº 29 a 220 V.					TOTAL Uds.....	2	29,85	59,70	
Timbres de bronce 220 V-V-50-Hz-tipo SNLI-6-E-3.					TOTAL Uds.....	2	9367,85	18.735,70	
Reactancias de 40-W 220 V.					TOTAL Uds.....	64	155,85	9.974,40	
Tubos fluorescentes de 40 W.					TOTAL Uds.....	64	95,80	6.131,80	
Cebadores de 40-W.					TOTAL Uds.....	64	21,68	1.384,32	
Cartuchos tipo P-6-A					TOTAL Uds.....	12	2,80	33,60	
Cartuchos tipo P-4-A					TOTAL Uds.....	10	3,09	30,90	
Picas toma de tierra de 1,50 metros.					TOTAL Uds.....	2	132,85	265,70	
Placas tipo P-153-B					TOTAL Uds.....	4	11,70	46,80	
Bornas Claved 1756/40					TOTAL Uds.....	3	25,75	77,25	
Pulsadores tipo P-404-B					TOTAL Uds.....	5	15,55	77,75	
Pulsadores B.J.C.-5090					TOTAL Uds.....	2	76,22	152,44	
Percutor Condisa mod. Ad-901/6.-					TOTAL Uds.....	1	48,40	48,40	
Cajas Crady-Box nº 800					TOTAL Uds.....	6	60,75	364,50	
Cajas Crady Box nº 1250-B					TOTAL Uds.....	3	357,10	1.071,30	
Interruptores tipo H-202-200-A-FN					TOTAL Uds.....	2	2078,55	4.157,10	
Enchufes tipo P-574-B					TOTAL Uds.....	60	17,75	1.065,--	
Aparatos Crady-CM-1100.					TOTAL Uds.....	4	566,50	2.266,--	
Bases portafusibles Crady-MD-202.					TOTAL Uds.....	6	448,05	2.688,30	
Fusibles Crady-MD-200-A					TOTAL Uds.....	6	231,75	1.390,50	
Aparatos CRADY-LUX.1200					TOTAL Uds.....	2	743,65	1.487,30	

DESIGNACION DE LA OBRA Y SITIO QUE OCUPA	Unidades	DIMENSIONES EN METROS			RESULTADOS		PRECIO DE UNIDAD Ptas. Cts.	VALORACION PARCIAL	
		Longitud	Latitud	Altura	Parciales	Totales		Ptas.	Cts.
Arcabloch B.J.C. 8831					TOTAL Uds.....	2	536,60	1.073,	20
Armario B.J.C.8354.					TOTAL Uds.....	1		1.365,	80
Tapas Ski-860, para ca- jas de 100x100.					TOTAL Uds.....	105	39,15	4.110,	75
Guardamotor Augut-CK- 45-T/P-220-V-30-48-A.					TOTAL Uds.....	1		2.781,	--
Timbre de bronce SNN 143-EI-220-V.					TOTAL Uds.....	1		2.667,	70
Regletas Rayosa de - 1x15 a 220-V.					TOTAL Uds.....	3	570,80	1.112,	40
P.A. Pequeño material para fi- jaciones, unión y empalme - (cinta aislante, puntas de - acero, grapas, etc.).					TOTAL P.A.....	1		7.430,	74
P.A. Mano de obra en instalación.					TOTAL P.A.....	1		183.536,	20
SUMA SERVICIO DE BOMBEROS									380.264,93
=====									
<u>Servicios de Limpieza, Carpinteria y Vias y obras:</u>									
Cable de línea de 6 mm.					TOTAL ML.....	1100,-	14,-	15.400,	--
Cable de línea de 10 mm.					TOTAL ML.....	300,-	22,45	6.735,	
Cable de línea tipo 14 m.					TOTAL ML.....	350,-	35,15	12.302,	50
Interruptores tipo P-623-M					TOTAL Uds.....	2,-	40,70	81,	40
Interruptores tipo P-604-B					TOTAL Uds.....	1		16,	90
Interruptores tipo P-660-B					TOTAL Uds.....	30,-	20,60	618,	--
Interruptores B.J.C. de 10-A					TOTAL Uds.....	1,-		77,	25
Interruptores tipo P-601					TOTAL Uds.....	1,-		19,	35
Interruptores B.J.C. 445					TOTAL Uds.....	2,-	16,45	32,	90
Interruptores SILEX n2 635 de 30-A.					TOTAL Uds.....	1		339,	90
Interruptor EGA bipolar C-30-A. <small>Archivo Municipal</small>					TOTAL Uds.....	1		198,	79
Interruptor EGA tripol- lar C+30-A					TOTAL Uds.....	1		212,	60
							/.....	

DESIGNACION DE LA OBRA Y SITIO QUE OCUPA	Unidades	DIMENSIONES EN METROS			RESULTADOS		PRECIO DE UNIDAD		VALORACION PARCIAL	
		Longitud	Latitud	Altura	Parciales	Totales	Plas.	Cts.	Plas.	Cts.
Interruptor EGA estre lla triángulo-410-63A.					TOTAL Uds.....	1			1.175	25
Interruptor TEM-50-A					TOTAL Uds.....	2	687,05		1.374	10
Interruptor TEM-tipo N-4033-B					TOTAL Uds.....	1			119	20
Bases de enchufe tipo P-562-B.					TOTAL Uds.....	6	23,80		142	80
Bases de enchufe aerea de goma,15-A-146.					TOTAL Uds.....	1			89	--
Bases de enchufe tipo P-2562					TOTAL Uds.....	1			32	10
Bases de enchufe tipo P-503					TOTAL Uds.....	6	24,55		147	30
Bases de enchufe tipo P-504-B					TOTAL Uds.....	1			12	80
Bases de enchufe tipo P-561					TOTAL Uds.....	20	16,80		336	--
Bases de enchufe B.J.C.-306-B					TOTAL Uds.....	6	11,75		70	50
Cortacircuitos A.S. 811					TOTAL Uds.....	50	14,55		727	50
Cortacircuitos B.J.C. 502					TOTAL Uds.....	15	53,45		801	75
Cortacircuitos B.J.C. 508					TOTAL Uds.....	50	5,75		288	--
Cortacircuitos A.S.813					TOTAL Uds.....	12	26,85		322	20
Cortacircuitos B.J.C.10020-C					TOTAL Uds.....	3	84,95		254	85
Cortacircuitos A.S. nº 812					TOTAL Uds.....	50	14,55		727	50
Cortacircuitos bipolares porcelana de 30-A.					TOTAL Uds.....	2	67,98		135	96
Conmutadores tipo P-2665					TOTAL Uds.....	4	88,60		354	40
Conmutadores tipo P-614-B					TOTAL Uds.....	2	19,45		38	90
Impulsores (pistola de fijación)					TOTAL Uds.....	1970	2,67		5.279	60
Arcablok B.J.C. de 350c300x21					TOTAL Uds.....	1			685	60
Fusibles Crady MD-30-A					TOTAL Uds.....	3	123,60		370	80
Cartuchos Tardofux HSC-130-A					TOTAL Uds.....	3	27,80		83	40
Placas Vilaplana de 14x19					TOTAL Uds.....	6	35,-		210	--
Placas Vilaplana nº 611-B					TOTAL Uds.....	6	92,70		556	20
Placa B.J.C. 472					TOTAL Uds.....	1			7	20

DESIGNACION DE LA OBRA Y SITIO QUE OCUPA	Unidades	DIMENSIONES EN METROS			RESULTADOS		PRECIO DE UNIDAD		VALORACION PARCIAL	
		Longitud	Latitud	Altura	Parciales	Totales	Ptas.	Cts.	Ptas.	Cts.
Placa Vilaplana nº 618				TOTAL Uds.....		12	15,45		185,40	
Placa tipo P-192-B				TOTAL Uds.....		2	12,65		25,30	
Placas Vigil de 14x19				TOTAL Uds.....		6	35,05		210,30	
Placas Vigil de 18,5x25				TOTAL Uds.....		1			49,45	
Placa de pizarra de 30x40x2,50 mm.				TOTAL Uds.....		1			101,95	
Bornas Claved nº 1751/40				TOTAL Uds.....		6	67,55		405,30	
Bornas Claved nº 1750/6				TOTAL Uds.....		30	8,05		241,50	
Bornas Claved nº 1750/8				TOTAL Uds.....		6	8,05		48,30	
Bornas Sigma de 1x25				TOTAL Uds.....		6	25,65		153,90	
Bornas Sigma de 3x10				TOTAL Uds.....		10	30,08		300,85	
Bornas Sigma de 3x6				TOTAL Uds.....		10	22,75		227,50	
Regletas Niessen nº 601				TOTAL UDS.....		10	40,17		401,70	
Cajas Cradyfux nº 1.500				TOTAL UDS.....		6	144,20		865,20	
Terminales de presión de 70x100				TOTAL UDS.....		24	5,35		128,40	
Terminales de presión para cable de 10.				TOTAL UDS.....		3	6,--		18,--	
Regletas Condisa tipo G-2020				TOTAL UDS.....		12	34,90		418,80	
Butarola Condisa (para impulsores)				TOTAL UDS.....		1			133,90	
Portalámparas tipo A.S.-591				TOTAL UDS.....		12	16,70		200,40	
Portalámparas tipo A.S.-559				TOTAL UDS.....		12	8,45		101,40	
Timbre B.J.C.-603-130-V.				TOTAL UDS.....		1			69,31	
Cajas Crady nº 1.500/2				TOTAL UDS.....		2	144,20		288,40	
Clavija de enchufe goma nº 46				TOTAL UD.....		1			54,60	
Piloto Rojo tipo EP-535				TOTAL UDS.....		1			66,95	
Bastidores mecanismos de empotrar tipo P-33.				TOTAL UDS.....		2	6,60		13,20	
Caja B.J.C.- 1.607				TOTAL UDS.....		1			532,50	
Bases de enchufe tipo-560				TOTAL UDS.....		12	17,30		207,60	
Tubo artiglas de 11 mm.				TOTAL ML		100,-	2,77		277,-	
Tubo Bergman de 11 mm.				TOTAL ML		1.224,-	5,04		6.168,96	
Tubo Bergman de 13 mm.				TOTAL ML		306,-	5,87		1.796,22	



DESIGNACION DE LA OBRA Y SITIO QUE OCUPA	Unidades	DIMENSIONES EN METROS			RESULTADOS		PRECIO DE UNIDAD		VALORACION PARCIAL	
		Longitud	Latitud	Altura	Parciales	Totales	Ptas.	Cts.	Ptas.	Cts.
Tubo Bergman de 16 mm.					TOTAL ML.....	366,-	6,95		2.543,70	
Tubo Fergandúx de 21 mm.					TOTAL ML.....	102,-	33,98		3.465,96	
Tubo Fergandux de 16 mm.					TOTAL ML.....	204,-	43,25		4.411,50	
Tubo Fergandux de 11 mm.					TOTAL ML.....	204,-	16,50		3.366,-	
Tubo Ferganduz de 21 mm.					TOTAL ML.....	21,-	46,35		973,35	
Manguitos de 11.					TOTAL UDS.....	300,-	0,76		228,-	
Manguitos de 13,5					TOTAL UDS.....	200,-	0,86		172,-	
Manguitos de 16 mm.					TOTAL UDS.....	200,-	1,30		260,-	
Curvas Fergandúx de 21 mm.					TOTAL UDS.....	6,-	25,75		154,50	
Manguitos Fergandux de 21 mm.					TOTAL UDS.....	2,-	35,75		71,50	
Manguitos Fergandux de 11 mm.					TOTAL UDS.....	2,-	16,77		33,54	
Contratuercas de 21 mm.					TOTAL UDS.....	2,-	6,95		13,90	
Contratuercas de 11 mm.					TOTAL UDS.....	2,-	3,35		6,70	
Tubo Aisloplasti de 21 mm.					TOTAL ML.....	15,-	28,85		432,75	
Cajas bayoneta 100x100x50 mm.					TOTAL UDS.....	50,-	22,02		1.101,-	
Cajas Elga de 180x100					TOTAL UDS.....	6,-	26,80		160,80	
Tapas para cajas Elga de 100x100x50					TOTAL UDS.....	50,-	5,65		287,50	
Cajas Crady de 100x100 mm.					TOTAL UDS.....	2,-	81,37		162,74	
Cajas Elga de 40x80					TOTAL UDS.....	55	7,85		431,75	
Cajas Elga de 100x100 mm.					TOTAL UDS.....	20	18,35		367,-	
Cajas Cradybox nº 800.					TOTAL UDS.....	6	60,75		364,50	
Hilo conductor de 1 mm.					TOTAL ML.....	4.116,-	2,38		9.796,08	
Hilo conductor de 1,5 mm.					TOTAL ML.....	1.200,-	3,58		4.296,-	
Hilo conductor de 2,5 mm.					TOTAL ML.....	1.600,-	5,80		9.280,-	
Hilo conductor de 4,- mm.					TOTAL ML.....	1.600,-	7,95		12.720,-	
Conductor manguera de 3x1,5 mm.					TOTAL ML.....	8,-	15,35		122,80	
Conductor Plástico de 2x1 mm.					TOTAL ML.....	100,-	5,65		565,-	
Hilo de línea de 1,6 mm.					TOTAL ML.....	200,-	3,60		720,-	
Interruptores tipo P-660-M.					TOTAL UDS.....	10	18,55		185,50	
Interruptores tipo P-2661					TOTAL UDS.....	24	65,10		1.562,40	
Interruptor SILEX de 15-A					TOTAL UDS.....	1			200,85	



DESIGNACION DE LA OBRA Y SITIO QUE OCUPA	Unidades	DIMENSIONES EN METROS			RESULTADOS		PRECIO DE UNIDAD Pto. Cts.	VALORACION PARCIAL	
		Longitud	Latitud	Altura	Parciales	Totales		Pto.	Cts.
Base de enchufe tipo A.S. -111 de porcelana					TOTAL UDS.....	1			12,05
Base de enchufe tipo B.J.C. 465					TOTAL UDS.....	1			10,30
P.A. mano de obra en instalación.					TOTAL P.A.....	1			166.746,--
P.A. pequeño material, cinta aislante, clavos, tuercas, etc. etc.					TOTAL P.A.....	1			10.675,09
TOTAL SERVICIO LIMPIEZA, CARPINTERIA Y VIAS Y OBRAS									299.975,50
=====									
<u>RESUMEN CAPITULO X</u>									
Importa Servicio de Bomberos									380.264,93
Importa Servicios de Limpieza, Carpinteria y Vias y Obras									299.975,50
SUMA CAPITULO X.....									680.240,23
=====									
...../.....									



DESIGNACION DE LA OBRA Y SITIO QUE OCUPA	Unidades	DIMENSIONES EN METROS			RESULTADOS		PRECIO DE UNIDAD		VALORACION PARCIAL	
		Longitud	Latitud	Altura	Parciales	Totales	Ptas.	Cts.	Ptas.	Cts.
<u>RESUMEN DE CAPITULOS</u>										
CAPITULO	I.-	DEMOLICIONES	134.485,76	
"	II.-	HORMIGONES Y DESAGUES	129.922,09	
"	III.-	ALBAÑILERIA	559.532,63	
"	IV.-	SOLADOS, APLACADOS, MARMOLES Y PIEDRA	427.703,44	
"	V.-	CARPINTERIA METALICA Y CERRAJERIA	777.034,47	
"	VI.-	CARPINTERIA DE MADERA	200.491,15	
"	VII.-	FONTANERIA Y CALEFACCION	185.692,15	
"	VIII.-	PINTURA Y VIDRIO	244.563,96	
"	IX.-	VARIOS	44.587,60	
"	X.-	ELECTRICIDAD	680.240,23	
SUMA EJECUCION MATERIAL							3.384.253,48	

...../.....										

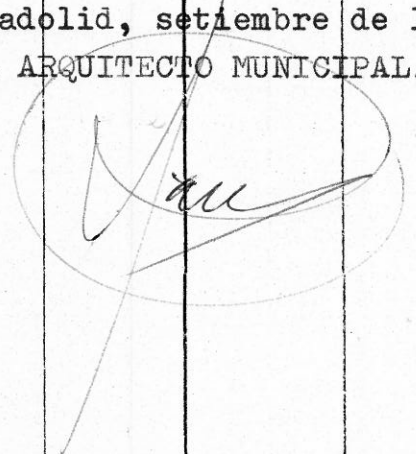

DESIGNACION DE LA OBRA Y SITIO QUE OCUPA	Unidades	DIMENSIONES EN METROS			RESULTADOS		PRECIO DE UNIDAD		VALORACION PARCIAL	
		Longitud	Latitud	Altura	Parciales	Totales	Ptas.	Cts.	Ptas.	Cts.
<u>RESUMEN GENERAL</u>										
SUMA EJECUCION MATERIAL							3.384.253,48			
15% Beneficio Industrial							507.638,02			
SUMA							3.891.891,50			
<u>HONORARIOS DE DIRECCION DE ARQUITECTO:</u>										
Tfa. 1ª, Grupo 4º, 1,75%										
s/ 3.384.253,48 =							59.224,43			
Dsto. Dcto. 7.6.33: 23%							13.621,62			
							45.602,81			
Dsto. 50% Reg. Admon. Local							22.801,40		22.801,40	
<u>HONORARIOS DE APAREJADOR:</u>										
60 por ciento sobre 22.801,40									13.680,84	
PRESUPUESTO DE CONTRATA							3.928.373,74			
<u>HONORARIOS DE ARQUITECTO POR PROYECTO:</u>										
Igual a Dirección									22.801,40	
SUMA							3.951.175,14			
REDONDEO									0,86	
PRESUPUESTO TOTAL							3.951.176,00			
=====										
Valladolid, setiembre de 1.971										
EL ARQUITECTO MUNICIPAL,										
										

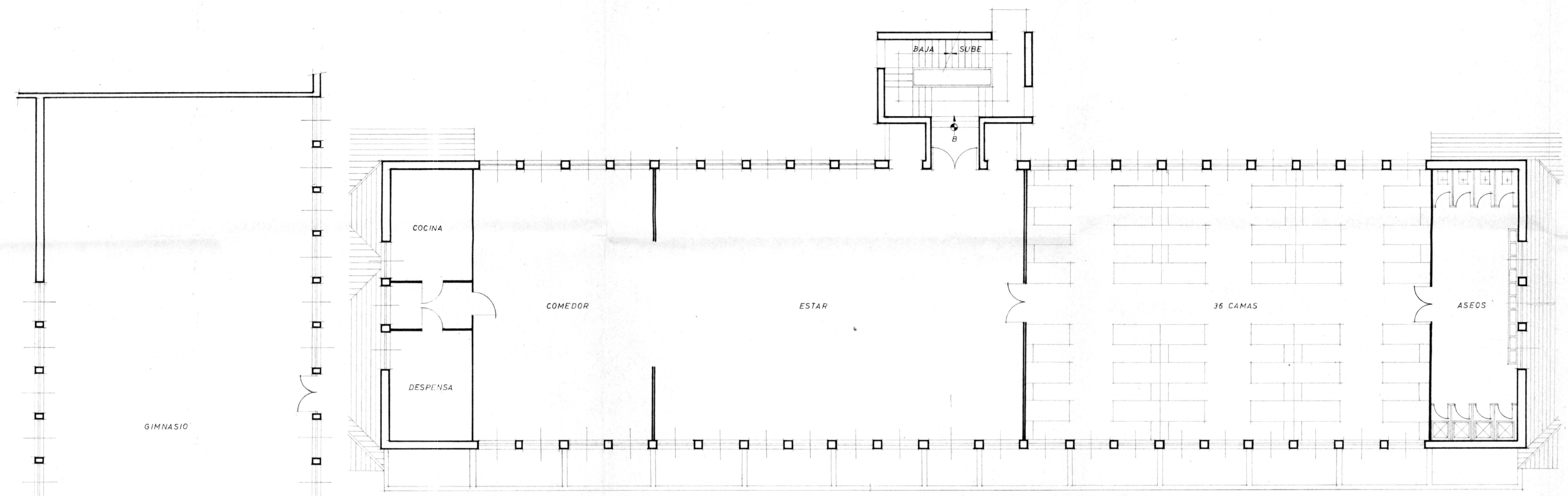

PLANTA ALTA

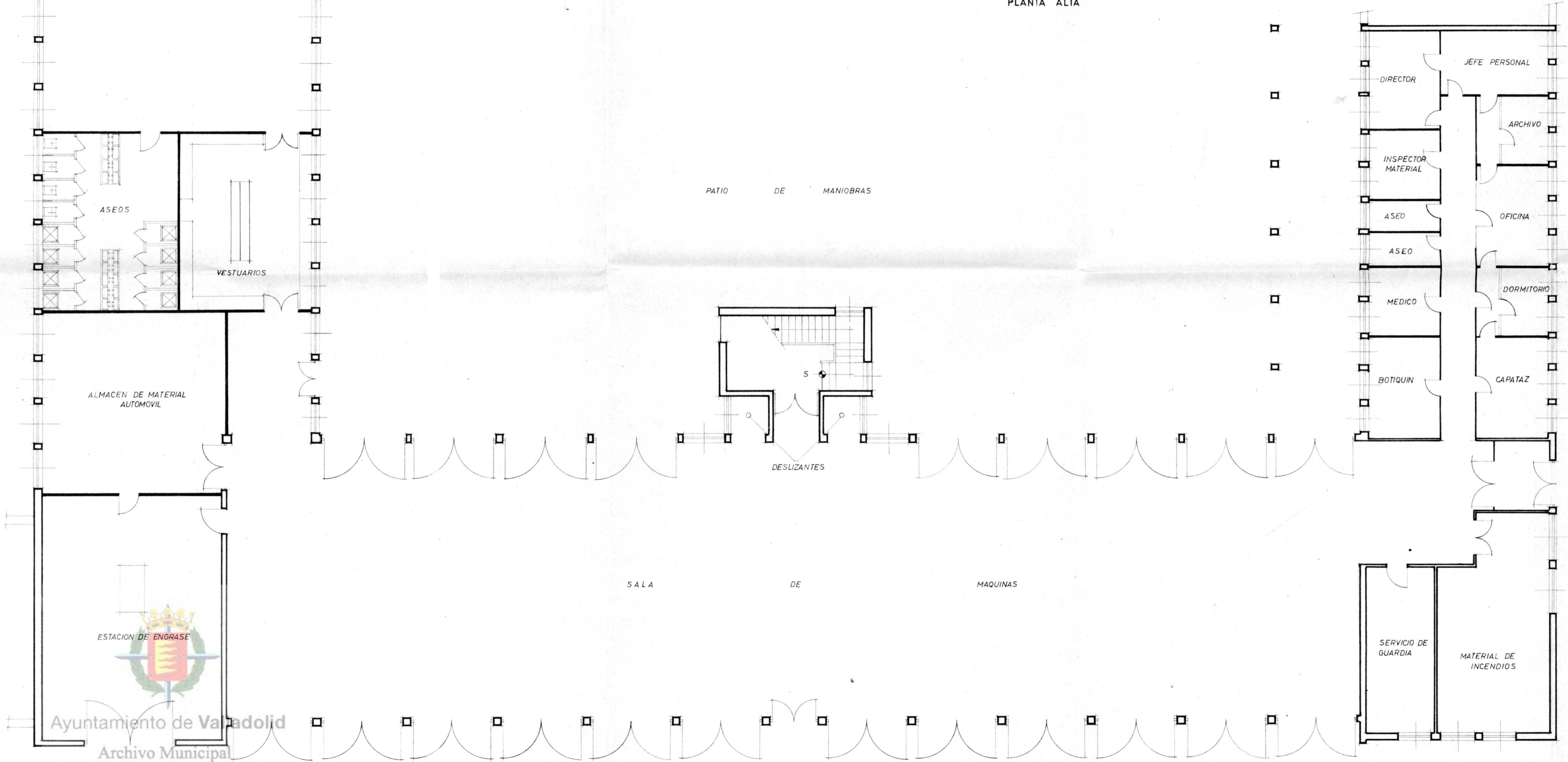

Ayuntamiento de Valladolid
 Archivo Municipal

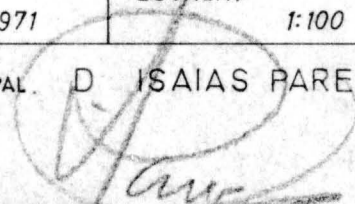
EXCMO AYUNTAMIENTO DE VALLADOLID			
PROYECTO DE OBRAS DE ACONDICIONAMIENTO DE DEPENDENCIAS DEL SERVICIO DE INCENDIOS.			
PLANO DE-	PLANTA	EMPLAZAMIENTO	PARQUE DE SERVICIOS
FECHA	Septiembre 1971	ESCALA	1:100
EL ARQUITECTO MUNICIPAL	D. ISAIAS PAREDES SANZ		HOJA Nº
FIRMADO:			

EXCMO AYUNTAMIENTO DE VALLADOLID.
PARQUE MUNICIPAL DE SERVICIOS
SERVICIOS DE INCENDIOS

ESCALA 1:100

Valladolid, septiembre 1972
EL ARQUITECTO MUNICIPAL

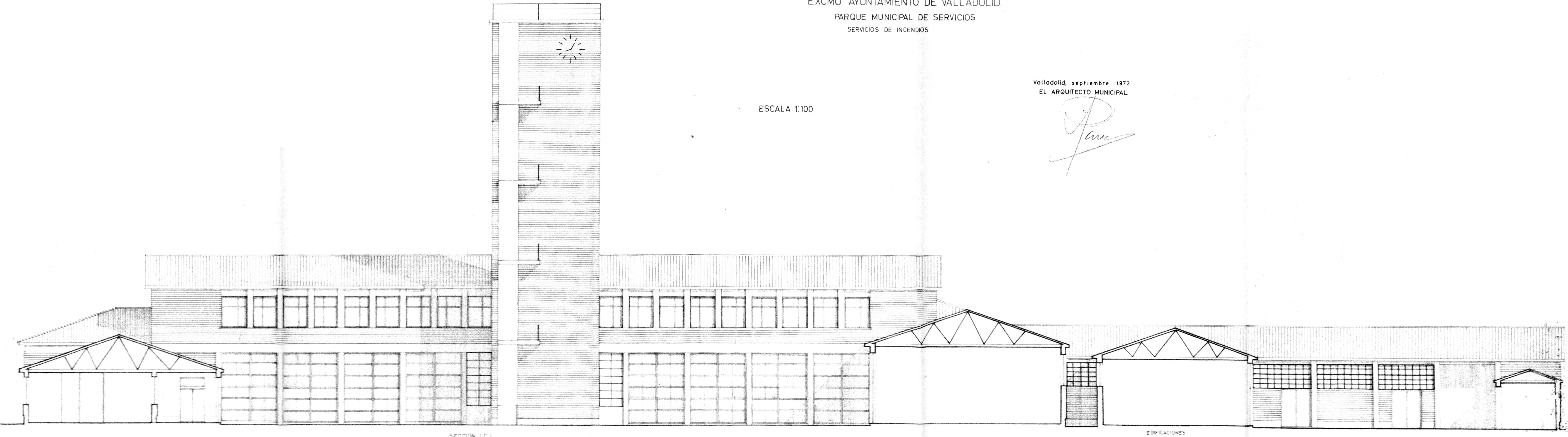

SECCION (C)

EDIFICACIONES

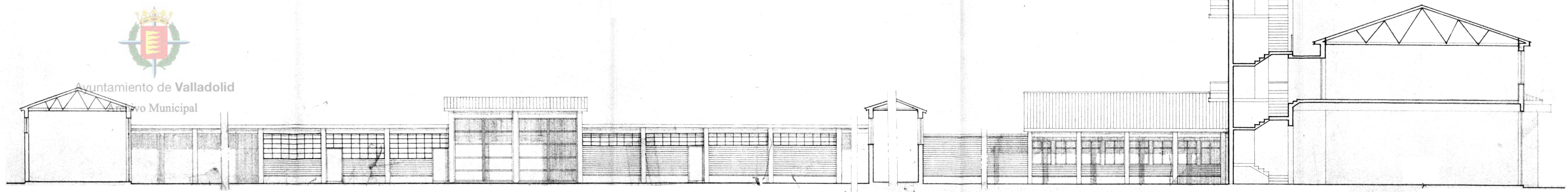

SECCION (B)



Ayuntamiento de Valladolid
Ayuntamiento Municipal

EXCMO AYUNTAMIENTO DE VALLADOLID.
PARQUE MUNICIPAL DE SERVICIOS
SECCION DE INCENDIOS

ESCALA 1:100

Valladolid, septiembre 1971
EL ARQUITECTO MUNICIPAL

[Handwritten signature]

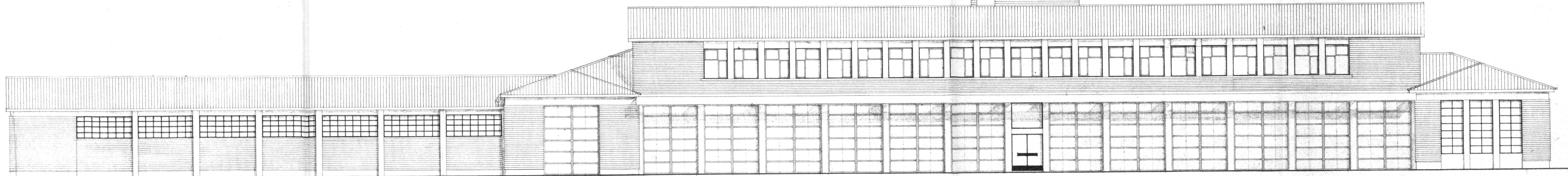
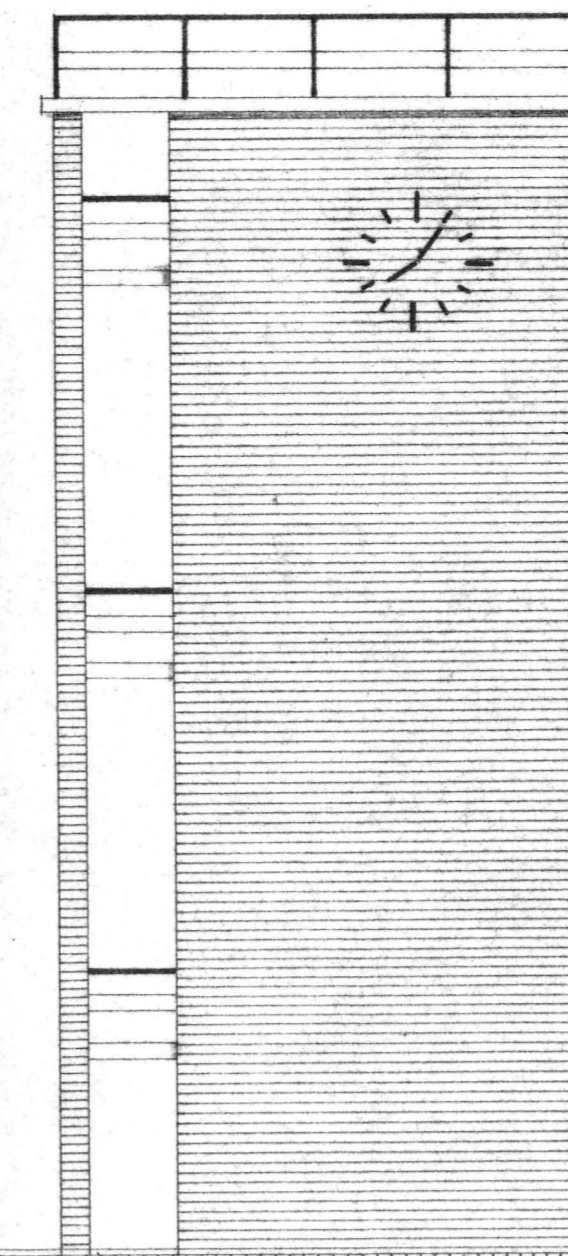

EDIFICACIONES

INCENDIOS

ALZADO ①

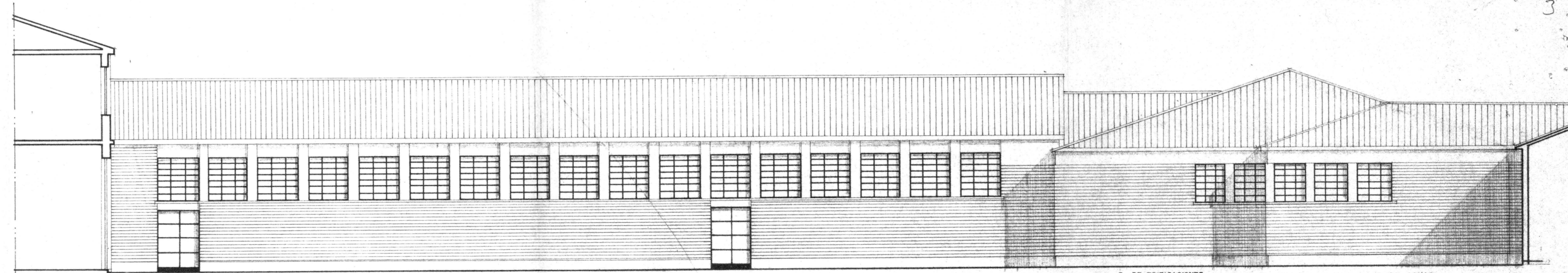
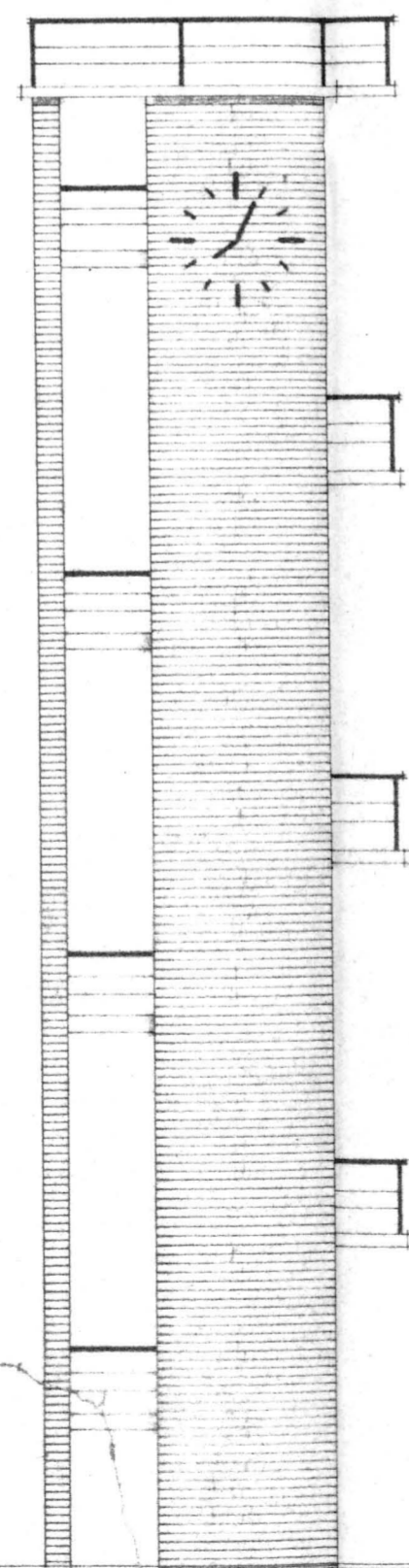

GINNASIO

S. DE EDIFICACIONES
SECCION HACIA EL GIMNASIO (A-A)

S. DE AGUAS



INCENDIOS

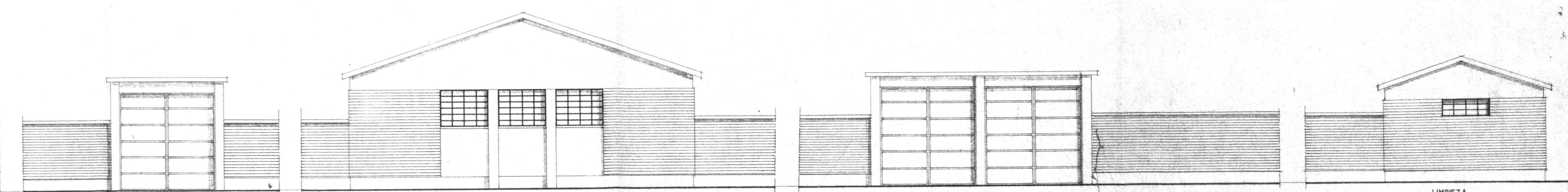

LIMPIEZA

ALZADO ②

LIMPIEZA

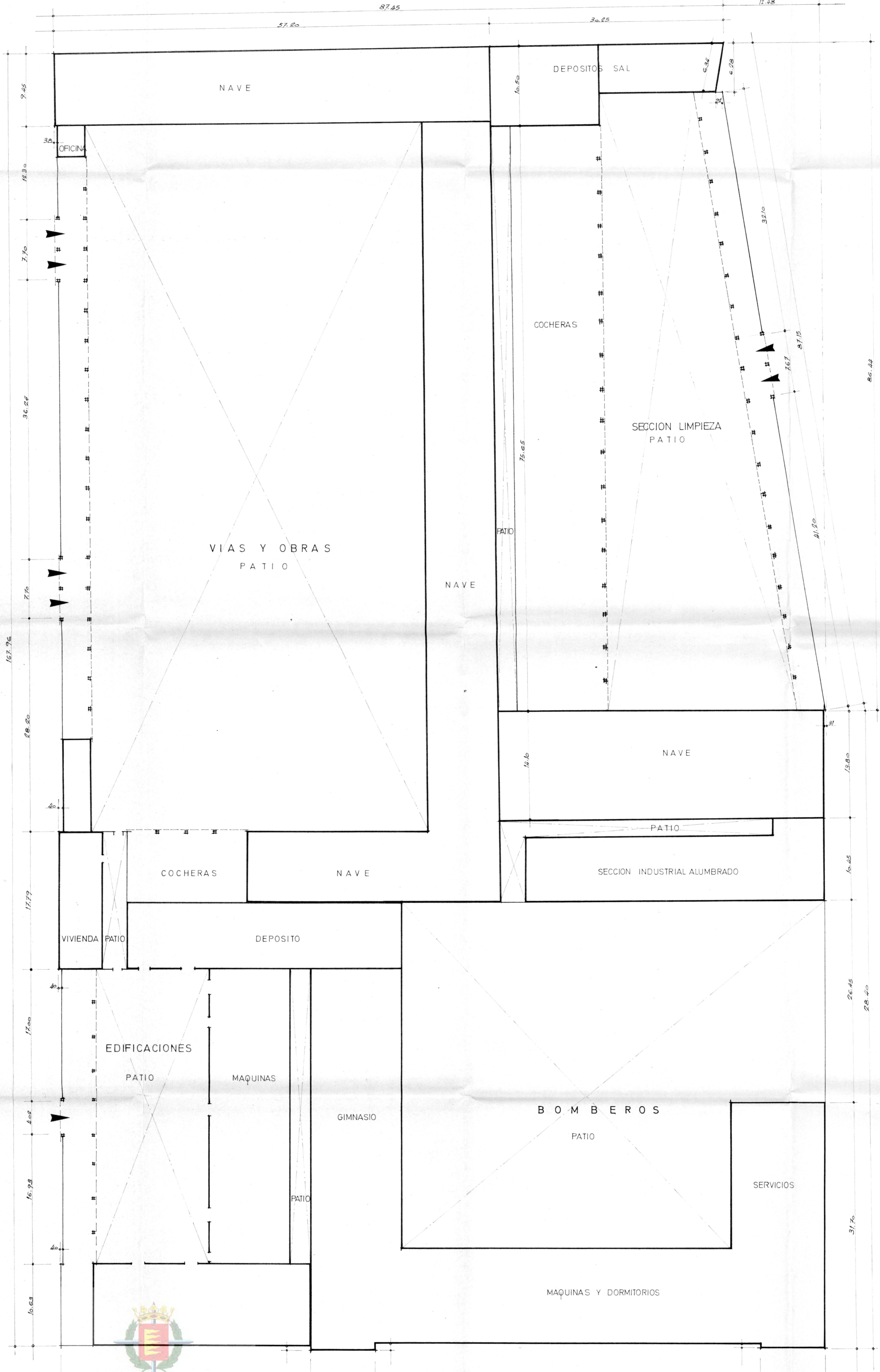

CALLE

CALLE



Ayuntamiento de Valladolid

Archivo Municipal

CALLE DE LAS ERAS

Excmo AYUNTAMIENTO DE VALLADOLID		
PROYECTO DE	REFORMA Y ACONDICIONAMIENTO DE DEPENDENCIAS DEL PARQUE MUNICIPAL DE SERVICIOS PARA EL PARQUE DE BOMBEROS	
EMPLAZAMIENTO	CALLE DE LAS ERAS	
PLANO GENERAL DE CONJUNTO		
FECHA	SEPTIEMBRE 1.971	ESCALA 1: 200
EL ARQUITECTO MUNICIPAL	D. ISAIAS PAREDES SANZ	
PROYECTO N°	OA - 20	
HOJA N°	4	

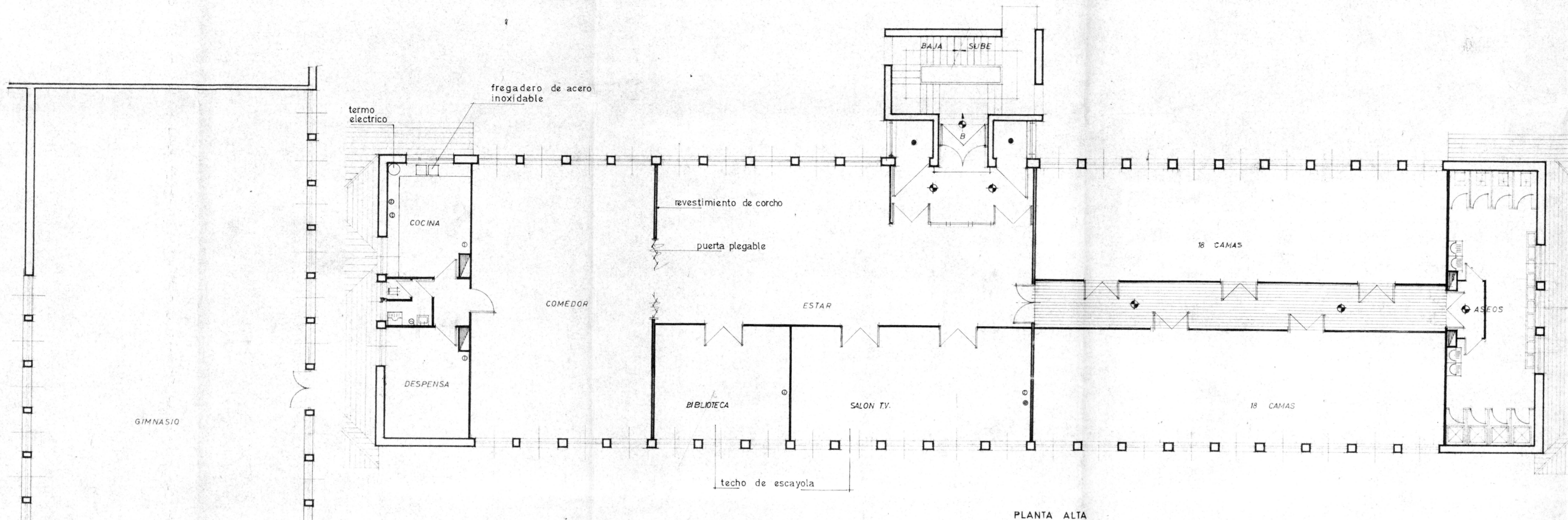

PLANTA ALTA

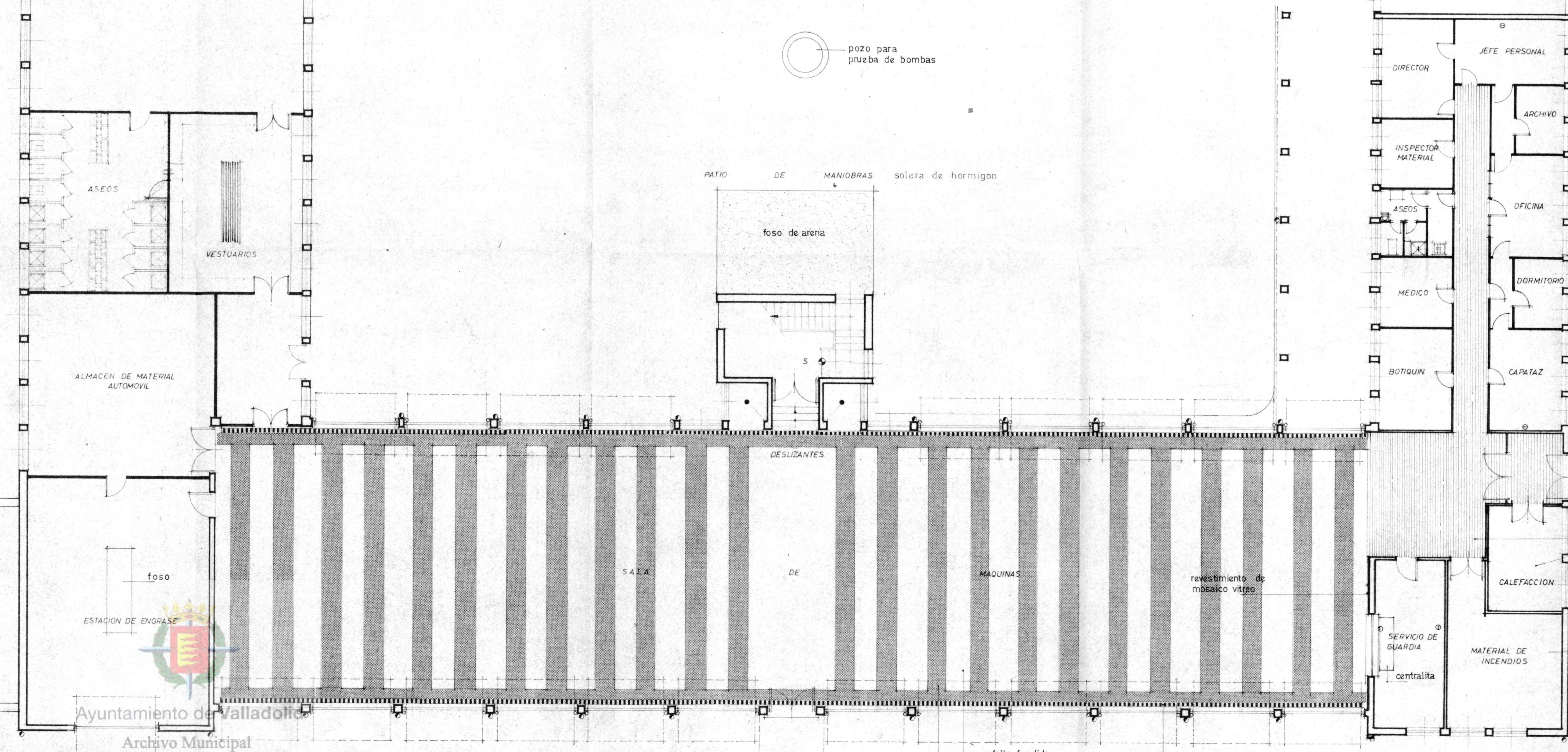

CALLE DE LAS ERAS

EXCMO AYUNTAMIENTO DE VALLADOLID			
PROYECTO DE OBRAS DE ACONDICIONAMIENTO DE DEPENDENCIAS DEL SERVICIO DE INCENDIOS.			
PLANO DE:	PLANTA	EMPLAZAMIENTO:	PARQUE DE SERVICIOS
FECHA:	SEPTIEMBRE 1971	ESCALA:	1:100
EL ARQUITECTO MUNICIPAL:		D. ISAIAS PAREDES SANZ	
FIRMADO:		HOJA Nº 5	

Ayuntamiento de Valladolid
 Archivo Municipal

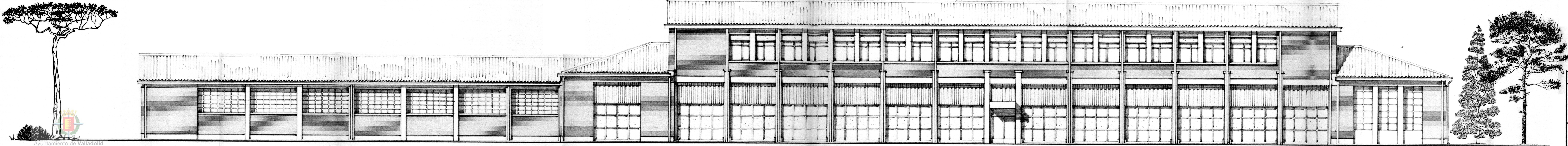

Ayuntamiento de Valladolid
 Archivo Municipal

Excmo AYUNTAMIENTO DE VALLADOLID		
PROYECTO DE	REFORMA Y ACONDICIONAMIENTO DE DEPENDENCIAS DEL PARQUE MUNICIPAL DE SERVICIOS PARA EL PARQUE DE BOMBEROS	
EMPLAZAMIENTO	CALLE DE LAS ERAS	
PLANO	FACHADA A CALLE DE LAS ERAS	
FECHA	SEPTIEMBRE 1971	ESCALA 1:100
EL ARQUITECTO MUNICIPAL	D. ISAIAS PAREDES SANZ	SUSTITUYE A
		PROYECTO Nº
		OA - 20
		HOJA Nº

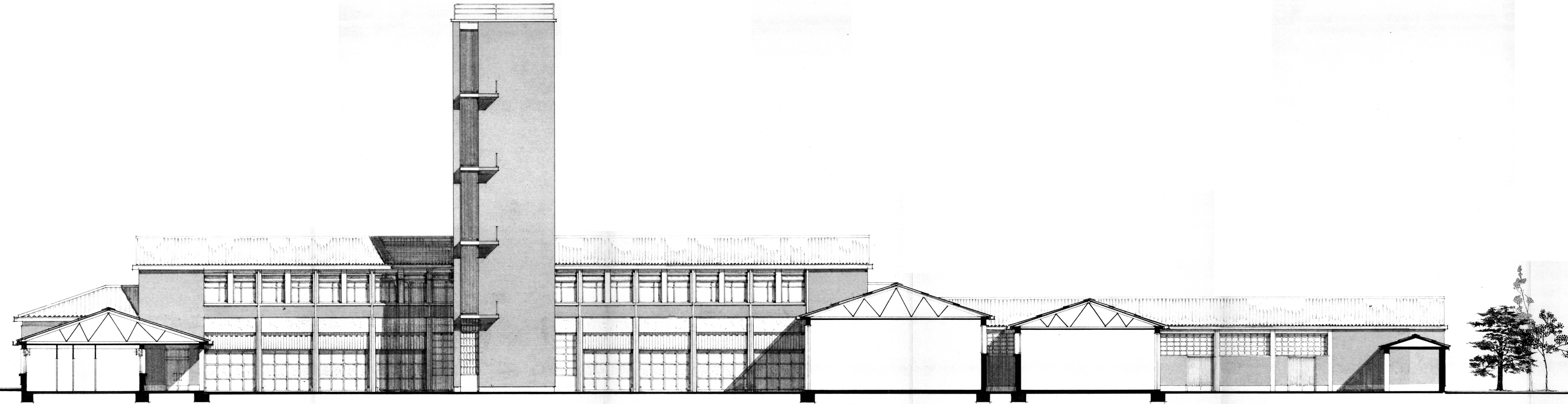

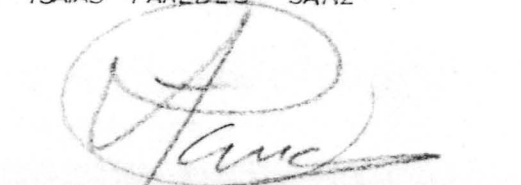
Excmo AYUNTAMIENTO DE VALLADOLID			
PROYECTO DE	REFORMA Y ACONDICIONAMIENTO DE DEPENDENCIAS DEL PARQUE MUNICIPAL DE SERVICIOS PARA EL PARQUE DE BOMBEROS		
EMPLAZAMIENTO	CALLE DE LAS ERAS		
PLANO	FACHADA A PATIO DE MANIOBRAS		c. 2479-1
FECHA	SEPTIEMBRE 1972	ESCALA	1:100
EL ARQUITECTO	MUNICIPAL D. ISAIAS PAREDES SANZ		PROYECTO N° OA - 20
			HOJA N°

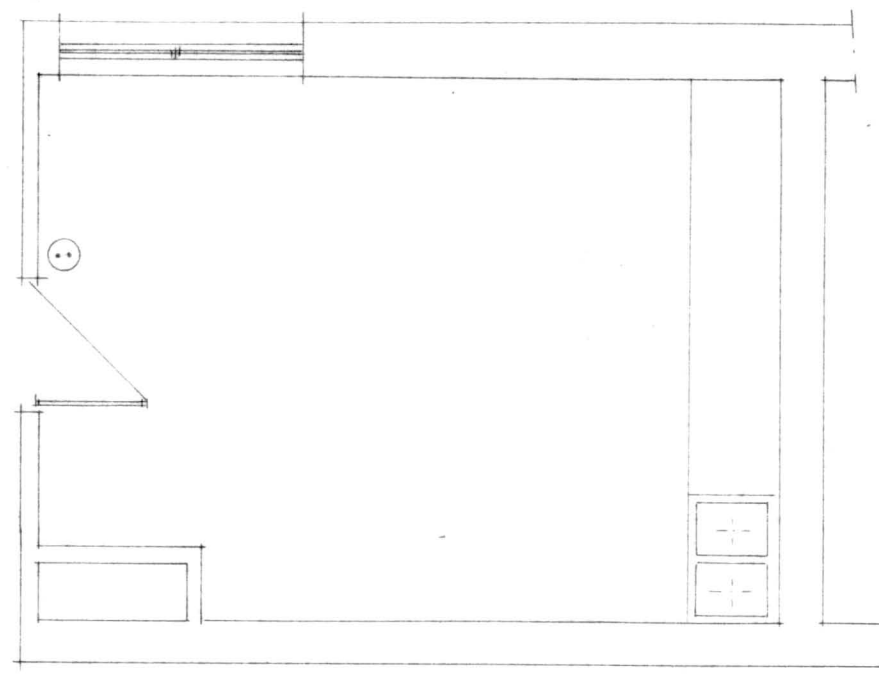

PLANTA ANTERIOR E:1:50

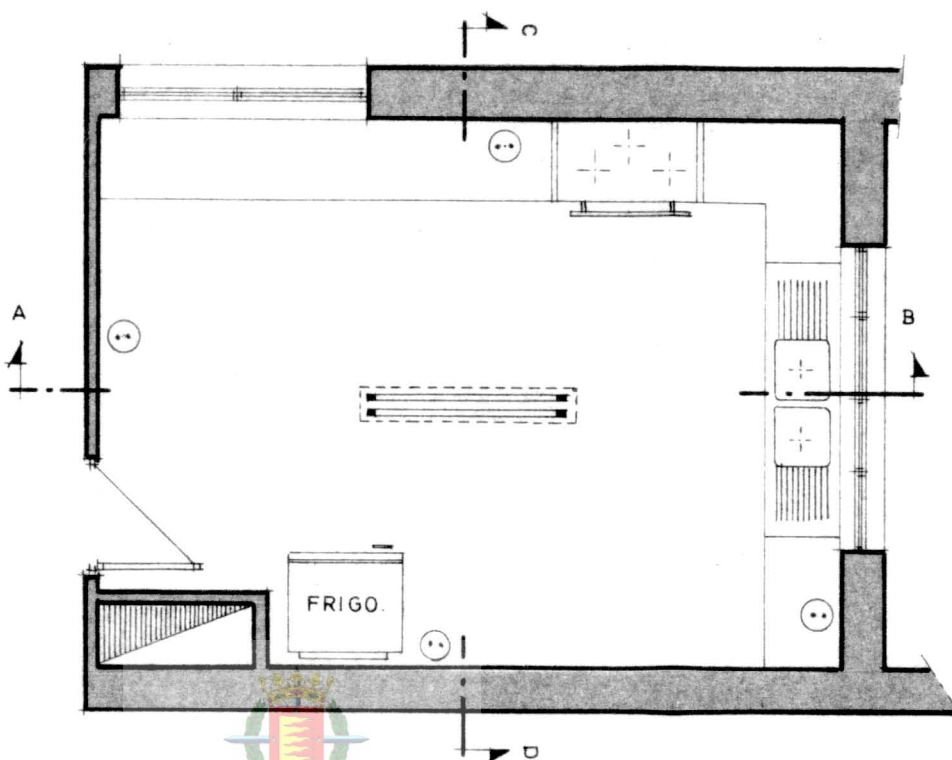

PLANTA REFORMADA E:1:50

Archivo Municipal

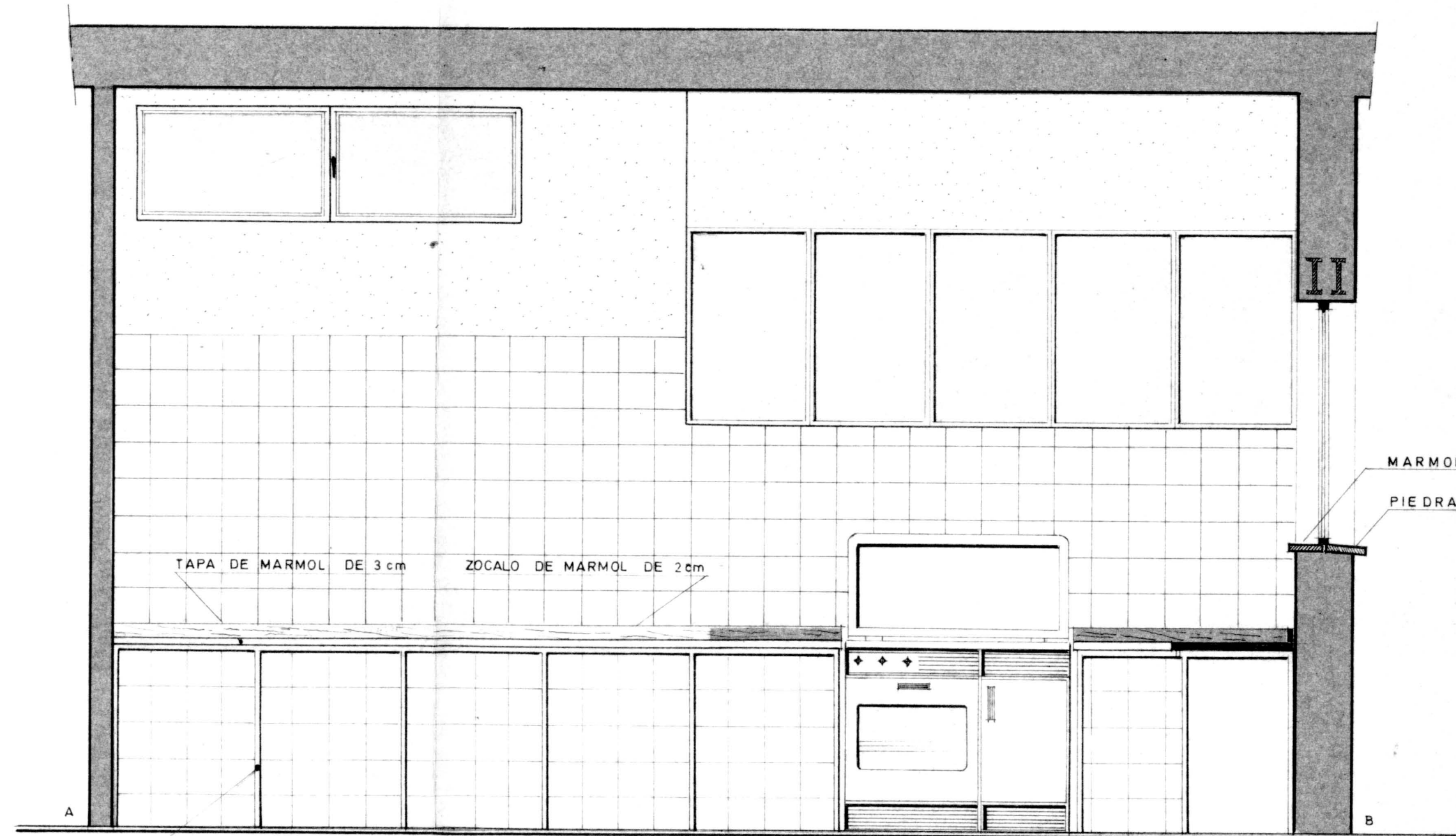

ALZADO A-B E:1:20

BASTIDOR METALICO φ 30X30

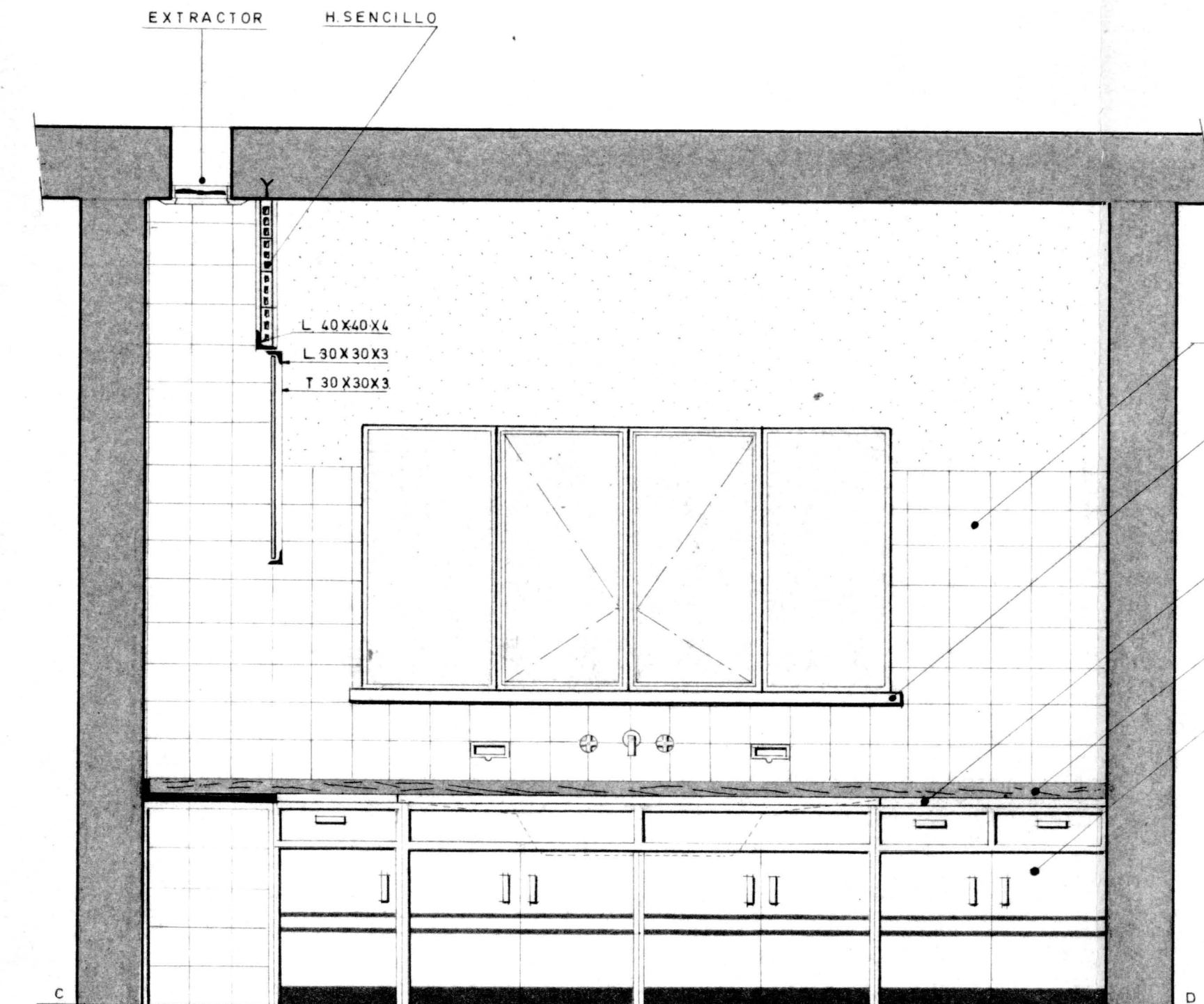

ALZADO C-D E:1:20

- AZULEJO BLANCO DE 15X15
- PEANA DE MARMOL
- TAPA DE MARMOL DE 3cm
- ZOCALO DE MARMOL DE 2cm
- MUEBLE METALICO

EXTRACTOR H.SENCILLO

L 40X40X4
L 30X30X3
T 30X30X3

MARMOL
PIEDRA

TAPA DE MARMOL DE 3cm
ZOCALO DE MARMOL DE 2cm

EXCMO. AYUNTAMIENTO DE VALLADOLID		
PROYECTO DE REFORMA DE COCINA EN EL SERVICIO DE INCENDIOS.		
PLANO DE		
FECHA Septiembre 1971	ESCALAS	SUSTITUYE A
EL ARQUITECTO MUNICIPAL D. ISAIAS PAREDES SANZ		HOJA N°
FIRMADO		