

Referencia Catastral	7236103UM5173E	Código identificación	ED.03.206
Nombre equipamiento	Residencia Labouré		
Dirección postal	C/ Madre de Dios, 9	CP	47011
Tipo de equipamiento	Educación - Residencia universitaria		
Rango	Municipal	Naturaleza	PR
Gestión	-		

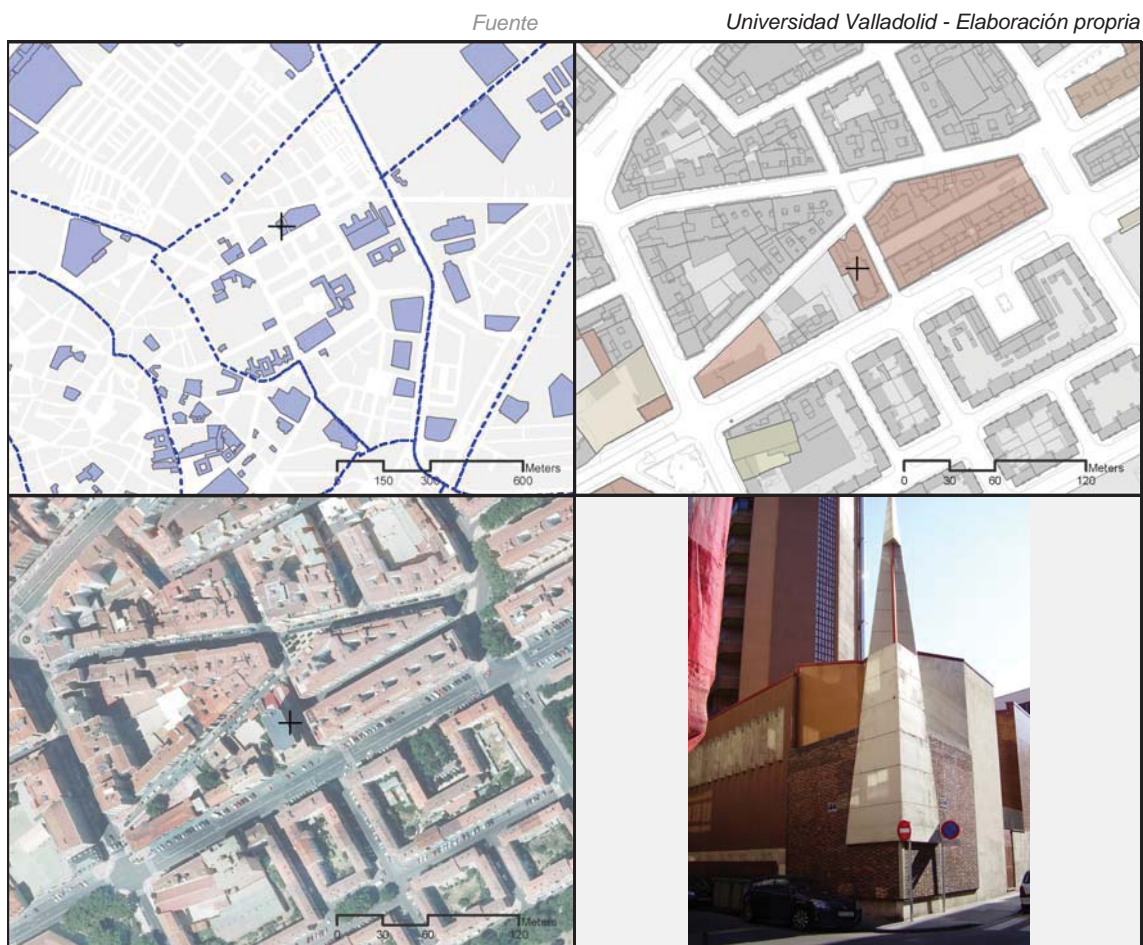

Dato área 705 m2 Fecha construcción mínima / máxima 1977 / 1977
 Fuente Dirección General de Catastro

Tipología de residencia	No adscrita a la UVA		
Nº de plazas ofertadas	74	Sexo	F
Observaciones			

Fuente Universidad Valladolid - Elaboración propia

REVISIÓN DEL PLAN GENERAL DE ORDENACIÓN URBANA DE VALLADOLID
INVENTARIO DE EQUIPAMIENTOS

Referencia Catastral	7332801UM5173A	Código identificación	ED.03.207
Nombre equipamiento	Residencia Maria Teresa Guasch		
Dirección postal	Pso. Prado de la Magdalena, 6	CP	47005
Tipo de equipamiento	Educación - Residencia universitaria		
Rango	Municipal	Naturaleza	PR
Gestión	-		

Fuente

Universidad Valladolid - Elaboración propia



Dato área 45918 m2 Fecha construcción mínima / máxima 1970 / 1980

Fuente Dirección General de Catastro

Tipología de residencia	No adscrita a la UVA		
Nº de plazas ofertadas	-	Sexo	F
Observaciones			

Fuente

Universidad Valladolid - Elaboración propia

REVISIÓN DEL PLAN GENERAL DE ORDENACIÓN URBANA DE VALLADOLID
INVENTARIO DE EQUIPAMIENTOS

Equipamientos Educativos **1**

Referencia Catastral	7036410UM5173E	Código identificación	ED.03.209
Nombre equipamiento	Residencia Amor de Dios		
Dirección postal	C/ Democracia, 8-10	CP	47011
Tipo de equipamiento	Educación - Residencia universitaria		
Rango	Municipal	Naturaleza	PR
Gestión	-		

Fuente

Universidad Valladolid - Elaboración propia



Dato área 380 m2 Fecha construcción mínima / máxima 1968 / 1968

Fuente Dirección General de Catastro

Tipología de residencia	No adscrita a la UVA		
Nº de plazas ofertadas	-	Sexo	F
Observaciones			

Fuente

Universidad Valladolid - Elaboración propia

REVISIÓN DEL PLAN GENERAL DE ORDENACIÓN URBANA DE VALLADOLID
INVENTARIO DE EQUIPAMIENTOS

Referencia Catastral	7032805UM5173A	Código identificación	ED.03.210
Nombre equipamiento	Residencia Universitaria Montferrant		
Dirección postal	Avda. de Ramon y Cajal, 14	CP	47003
Tipo de equipamiento	Educación - Residencia universitaria		
Rango	Municipal	Naturaleza	PR
Gestión	-		

Fuente

Universidad Valladolid - Elaboración propia



Dato área 21615 m2 Fecha construcción mínima / máxima 1978 / 1978

Fuente Dirección General de Catastro

Tipología de residencia	No adscrita a la UVA		
Nº de plazas ofertadas	86	Sexo	F
Observaciones			

Fuente

Universidad Valladolid - Elaboración propia

REVISIÓN DEL PLAN GENERAL DE ORDENACIÓN URBANA DE VALLADOLID
INVENTARIO DE EQUIPAMIENTOS

Equipamientos Educativos **1**

Referencia Catastral	6542402UM5164B	Código identificación	ED.04.053
Nombre equipamiento	CP Gonzalo de Berceo		
Dirección postal	C/ Mirabel, 23	CP	47010
Tipo de equipamiento	Educativo		
Rango	Barrio	Naturaleza	PU
Gestión	Comunidad Autónoma de Castilla y León		

Fuente

Consejería de Educación Junta de Castilla y León



Dato área 13869 m2 Fecha construcción mínima / máxima 1984 / 1984

Fuente Dirección General de Catastro

Código colegio	47006454	Zona escolarización	ZONA 1
Tipo de educación	Infantil Iº Infantil IIº	Primaria ESO Bachillerato	F.P. Medio F.P. Superior Especial Otros
Nº Plazas	225	475	
Naturaleza	PU	PU	

Observaciones

Fuente

Consejería de Educación Junta de Castilla y León

REVISIÓN DEL PLAN GENERAL DE ORDENACIÓN URBANA DE VALLADOLID
INVENTARIO DE EQUIPAMIENTOS

Referencia Catastral	6842501UM5164B	Código identificación	ED.04.067
Nombre equipamiento	CP José María Gutiérrez del Castillo		
Dirección postal	C/ Soto, S/n.	CP	47010
Tipo de equipamiento	Educativo		
Rango	Barrio	Naturaleza	PU
Gestión	Comunidad Autónoma de Castilla y León		

Fuente

Consejería de Educación Junta de Castilla y León



Dato área 13660 m2 Fecha construcción mínima / máxima 1975 / 1975

Fuente Dirección General de Catastro

Código colegio	47003532					Zona escolarización	ZONA 1			
Tipo de educación	Infantil Iº	Infantil IIº	Primaria	ESO	Bachillerato	F.P. Medio	F.P. Superior	Especial	Otros	
Nº Plazas		75	150							
Naturaleza		PU	PU							

Observaciones

Fuente

Consejería de Educación Junta de Castilla y León

REVISIÓN DEL PLAN GENERAL DE ORDENACIÓN URBANA DE VALLADOLID
INVENTARIO DE EQUIPAMIENTOS

Equipamientos Educativos **1**

Referencia Catastral	7241501UM5174A	Código identificación	ED.04.068
Nombre equipamiento	CP José Zorrilla		
Dirección postal	C/ Pinzones, S/n	CP	47010
Tipo de equipamiento	Educativo		
Rango	Barrio	Naturaleza	PU
Gestión	Comunidad Autónoma de Castilla y León		

Fuente

Consejería de Educación Junta de Castilla y León



Dato área 0 m2 Fecha construcción mínima / máxima 1969 / 1969

Fuente Dirección General de Catastro

Código colegio	47003325					Zona escolarización	ZONA 1		
Tipo de educación	Infantil Iº	Infantil IIº	Primaria	ESO	Bachillerato	F.P. Medio	F.P. Superior	Especial	Otros
Nº Plazas		75	150						
Naturaleza		PU	PU						

Observaciones

Fuente

Consejería de Educación Junta de Castilla y León

REVISIÓN DEL PLAN GENERAL DE ORDENACIÓN URBANA DE VALLADOLID
INVENTARIO DE EQUIPAMIENTOS

Referencia Catastral	6238501UM5163G	Código identificación	ED.04.071
Nombre equipamiento	IES Juan de Junni		
Dirección postal	Avda. Santa Teresa, S/n.	CP	47010
Tipo de equipamiento	Educativo		
Rango	Municipal	Naturaleza	PU
Gestión	Comunidad Autónoma de Castilla y León		

Fuente

Consejería de Educación Junta de Castilla y León

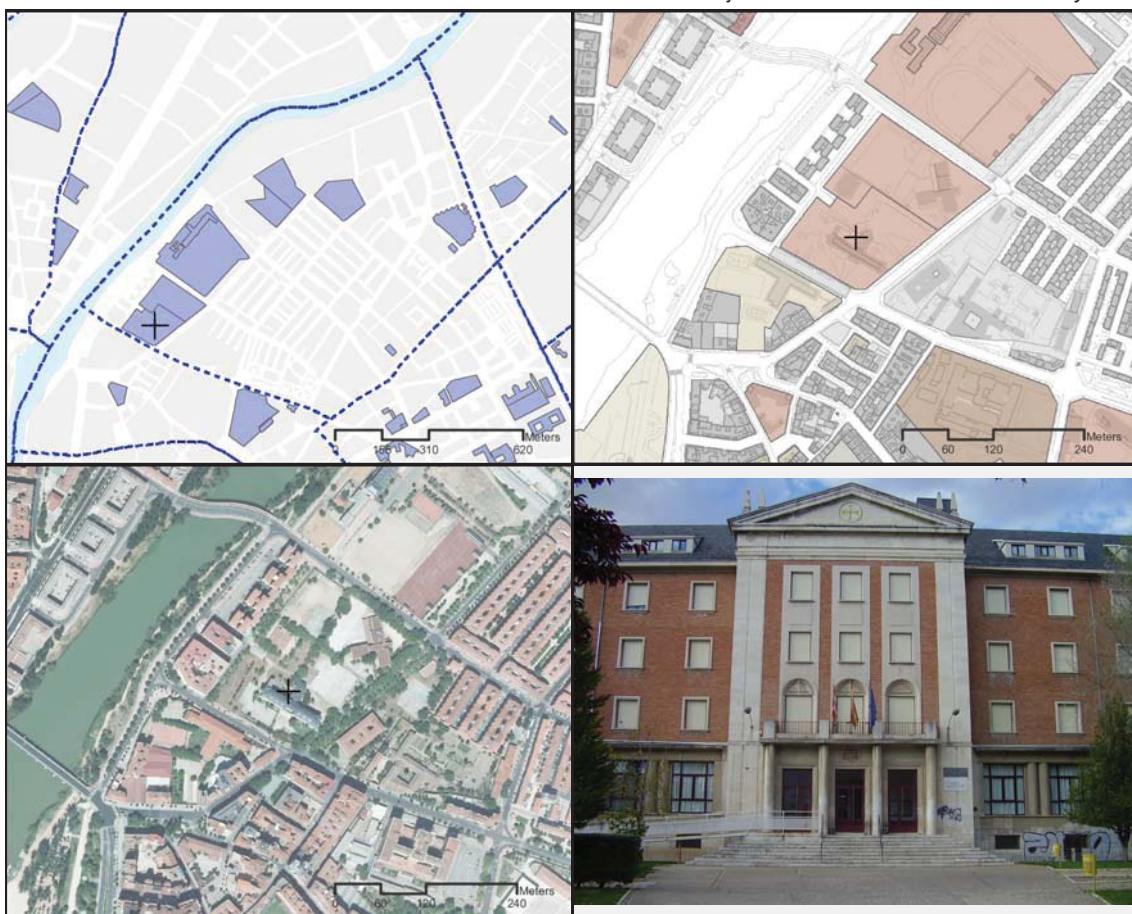

Dato área 14220 m2 Fecha construcción mínima / máxima 1984 / 1984

Fuente Dirección General de Catastro

Código colegio	47006673					Zona escolarización	ZONA 1		
Tipo de educación	Infantil Iº	Infantil IIº	Primaria	ESO	Bachillerato	F.P. Medio	F.P. Superior	Especial	Otros
Nº Plazas				-	x				
Naturaleza				PU	PU				

Observaciones

Fuente

Consejería de Educación Junta de Castilla y León

REVISIÓN DEL PLAN GENERAL DE ORDENACIÓN URBANA DE VALLADOLID
INVENTARIO DE EQUIPAMIENTOS

Equipamientos Educativos **1**

Referencia Catastral	6238501UM5163G	Código identificación	ED.04.085
Nombre equipamiento	CP León Felipe		
Dirección postal	C/ Mirabel, S/n	CP	47010
Tipo de equipamiento	Educativo		
Rango	Barrio	Naturaleza	PU
Gestión	Comunidad Autónoma de Castilla y León		

Fuente

Consejería de Educación Junta de Castilla y León



Dato área 14220 m2 Fecha construcción mínima / máxima 1984 / 1984

Fuente Dirección General de Catastro

Código colegio	47006090					Zona escolarización	ZONA 1			
Tipo de educación	Infantil Iº	Infantil IIº	Primaria	ESO	Bachillerato	F.P. Medio	F.P. Superior	Especial	Otros	
Nº Plazas		150	300							
Naturaleza		PU	PU							

Observaciones

Fuente

Consejería de Educación Junta de Castilla y León

Referencia Catastral	7037705UM5173E	Código identificación	ED.04.088
Nombre equipamiento	CPEI Macías Picavea, Infantil		
Dirección postal	C/ González Dueñas, S/n	CP	47011
Tipo de equipamiento	Educativo		
Rango	Barrio	Naturaleza	PU
Gestión	Comunidad Autónoma de Castilla y León		

Fuente

Consejería de Educación Junta de Castilla y León



Dato área	1448 m2	Fecha construcción mínima / máxima	1981 / 1981
-----------	---------	------------------------------------	-------------

Fuente Dirección General de Catastro

Código colegio	47003350					Zona escolarización	ZONA 1		
Tipo de educación	Infantil Iº	Infantil IIº	Primaria	ESO	Bachillerato	F.P. Medio	F.P. Superior	Especial	Otros
Nº Plazas		75	150						
Naturaleza		PU	PU						

Observaciones

Fuente

Consejería de Educación Junta de Castilla y León

REVISIÓN DEL PLAN GENERAL DE ORDENACIÓN URBANA DE VALLADOLID
INVENTARIO DE EQUIPAMIENTOS

Equipamientos Educativos **1**

Referencia Catastral	6542402UM5164B	Código identificación	ED.04.128
Nombre equipamiento	IES Ribera Castilla		
Dirección postal	C/ Mirabel, 25	CP	47010
Tipo de equipamiento	Educativo		
Rango	Municipal	Naturaleza	PU
Gestión	Comunidad Autónoma de Castilla y León		

Fuente

Consejería de Educación Junta de Castilla y León



Dato área 13869 m2 Fecha construcción mínima / máxima 1984 / 1984

Fuente Dirección General de Catastro

Código colegio	47006545			Zona escolarización	ZONA 1				
Tipo de educación	Infantil Iº	Infantil IIº	Primaria	ESO	Bachillerato	F.P. Medio	F.P. Superior	Especial	Otros
Nº Plazas				-	x	180	130		
Naturaleza				PU	PU	PU	PU		

Observaciones

Fuente

Consejería de Educación Junta de Castilla y León

REVISIÓN DEL PLAN GENERAL DE ORDENACIÓN URBANA DE VALLADOLID
INVENTARIO DE EQUIPAMIENTOS

Referencia Catastral	0000000UM5164A	Código identificación	ED.04.149
Nombre equipamiento	CPERG Seminario Menor Diocesano		
Dirección postal	C/ Tirso de Molina, 44	CP	47010
Tipo de equipamiento	Educativo		
Rango	Municipal	Naturaleza	PR
Gestión	Arzobispado de Valladolid		

Fuente

Consejería de Educación Junta de Castilla y León



Dato área 560 m² Fecha construcción mínima / máxima 0 / 0

Fuente Dirección General de Catastro

Código colegio	47004512					Zona escolarización	ZONA 1		
Tipo de educación	Infantil Iº	Infantil IIº	Primaria	ESO	Bachillerato	F.P. Medio	F.P. Superior	Especial	Otros
Nº Plazas			275	-	x				
Naturaleza			PR	PR	PR				

Observaciones

Fuente

Consejería de Educación Junta de Castilla y León

REVISIÓN DEL PLAN GENERAL DE ORDENACIÓN URBANA DE VALLADOLID
INVENTARIO DE EQUIPAMIENTOS

Equipamientos Educativos **1**

Referencia Catastral	0000000UM5164A	Código identificación	ED.04.194
Nombre equipamiento	E.U. de magisterio "Fray Luis de León"		
Dirección postal	c/ Tirso de Molina, 44	CP	47011
Tipo de equipamiento	Educativo Universitario		
Rango	Supramunicipal	Naturaleza	PR
Gestión	Arzobispado de Valladolid		

Fuente Informe Universidad, Ciudad y Transporte en Valladolid - Elaboración propia



Dato área 560 m2 Fecha construcción mínima / máxima 0 / 0

Fuente Dirección General de Catastro

Campus Otros
 Plazas - alumnos

Observaciones

Fuente Informe Universidad, Ciudad y Transporte en Valladolid - Elaboración propia

Referencia Catastral	6735808UM5163F	Código identificación	ED.04.212
Nombre equipamiento	Colegio Mayor Felipe II		
Dirección postal	Plaza de San Pablo, 4	CP	47003
Tipo de equipamiento	Educación - Residencia universitaria		
Rango	Municipal	Naturaleza	PR
Gestión	-		

Fuente

Universidad Valladolid - Elaboración propia



Dato área 143 m2 Fecha construcción mínima / máxima 1960 / 1960

Fuente Dirección General de Catastro

Tipología de residencia	No adscrita a la UVA		
Nº de plazas ofertadas	64	Sexo	F M
Observaciones			

Fuente

Universidad Valladolid - Elaboración propia

REVISIÓN DEL PLAN GENERAL DE ORDENACIÓN URBANA DE VALLADOLID
INVENTARIO DE EQUIPAMIENTOS

Equipamientos Educativos **1**

Referencia Catastral	6542402UM5164B	Código identificación	ED.04.214
Nombre equipamiento	Colegio Mayor de Castilla y León		
Dirección postal	C/ Tirso de Molina, 44	CP	47010
Tipo de equipamiento	Educación - Residencia universitaria		
Rango	Municipal	Naturaleza	PR
Gestión	-		

Fuente

Universidad Valladolid - Elaboración propia



Dato área 13869 m2 Fecha construcción mínima / máxima 1984 / 1984

Fuente Dirección General de Catastro

Tipología de residencia	No adscrita a la UVA		
Nº de plazas ofertadas	-	Sexo	M
Observaciones			

Fuente

Universidad Valladolid - Elaboración propia

Referencia Catastral	6837611UM5163F	Código identificación	ED.04.219
Nombre equipamiento	Residencia Universitaria Blanca de Castilla		
Dirección postal	Av. Santa Teresa, 3	CP	47012
Tipo de equipamiento	Educación - Residencia universitaria		
Rango	Municipal	Naturaleza	PR
Gestión	-		

Fuente

Universidad Valladolid - Elaboración propia



Dato área 399 m2 Fecha construcción mínima / máxima 1957 / 1957
 Fuente Dirección General de Catastro

Tipología de residencia	No adscrita a la UVA		
Nº de plazas ofertadas	-	Sexo	F M
Observaciones			

Fuente

Universidad Valladolid - Elaboración propia

Referencia Catastral	5823301UM5152D	Código identificación	ED.05.022
Nombre equipamiento	CPFPE Centro Didáctico		
Dirección postal	C/ Recoletas, 6	CP	47006
Tipo de equipamiento	Educativo		
Rango	Municipal	Naturaleza	PR/CO
Gestión	Centro Didáctico de Formación Integral, S.L.		

Fuente

Consejería de Educación Junta de Castilla y León



Dato área 1023 m2 Fecha construcción mínima / máxima 1965 / 1965

Fuente Dirección General de Catastro

Código colegio	47005747					Zona escolarización	ZONA 1		
Tipo de educación	Infantil Iº	Infantil IIº	Primaria	ESO	Bachillerato	F.P. Medio	F.P. Superior	Especial	Otros
Nº Plazas						290	120		
Naturaleza						CO	CO/PR		

Observaciones

Fuente

Consejería de Educación Junta de Castilla y León

REVISIÓN DEL PLAN GENERAL DE ORDENACIÓN URBANA DE VALLADOLID
INVENTARIO DE EQUIPAMIENTOS

Referencia Catastral	5621201UM5152B	Código identificación	ED.05.104
Nombre equipamiento	CPERG Nuestra Señora de Lourdes		
Dirección postal	C/ Paulina Harriet, 22	CP	47006
Tipo de equipamiento	Educativo		
Rango	Municipal	Naturaleza	PR/CO
Gestión	Hermanos de las Escuelas Cristianas		

Fuente

Consejería de Educación Junta de Castilla y León



Dato área 14503 m² Fecha construcción mínima / máxima 1900 / 1988

Fuente Dirección General de Catastro

Código colegio	47004081					Zona escolarización	ZONA 1			
Tipo de educación	Infantil Iº	Infantil IIº	Primaria	ESO	Bachillerato	F.P. Medio	F.P. Superior	Especial	Otros	
Nº Plazas	-	225	450	480	700					
Naturaleza	PR	CO	CO	CO	PR					

Observaciones

Fuente

Consejería de Educación Junta de Castilla y León

REVISIÓN DEL PLAN GENERAL DE ORDENACIÓN URBANA DE VALLADOLID
INVENTARIO DE EQUIPAMIENTOS

Equipamientos Educativos **1**

Referencia Catastral	5418803UM5151G	Código identificación	ED.05.122
Nombre equipamiento	CP Ponce de León		
Dirección postal	C/ Padre Francisco Suárez, 14	CP	47006
Tipo de equipamiento	Educativo		
Rango	Barrio	Naturaleza	PU
Gestión	Comunidad Autónoma de Castilla y León		

Fuente

Consejería de Educación Junta de Castilla y León



Dato área 434 m2 Fecha construcción mínima / máxima 1969 / 1969

Fuente Dirección General de Catastro

Código colegio	47006557	Zona escolarización	ZONA 1
Tipo de educación	Infantil Iº Infantil IIº	Primaria ESO Bachillerato	F.P. Medio F.P. Superior Especial Otros
Nº Plazas	225	425	
Naturaleza	PU	PU	

Observaciones

Fuente

Consejería de Educación Junta de Castilla y León

REVISIÓN DEL PLAN GENERAL DE ORDENACIÓN URBANA DE VALLADOLID
INVENTARIO DE EQUIPAMIENTOS

Referencia Catastral	5617501UM5151F	Código identificación	ED.05.123
Nombre equipamiento	CPEI Primeros Pasos		
Dirección postal	C/ Portugal, 3	CP	47007
Tipo de equipamiento	Educativo		
Rango	Barrio	Naturaleza	PR
Gestión	-		

Fuente

Consejería de Educación Junta de Castilla y León



Dato área	488 m2	Fecha construcción mínima / máxima	1966 / 1966
-----------	--------	------------------------------------	-------------

Fuente Dirección General de Catastro

Código colegio	47006648	Zona escolarización	ZONA 1
Tipo de educación	Infantil Iº Infantil IIº	Primaria ESO Bachillerato	F.P. Medio F.P. Superior Especial Otros
Nº Plazas	-		
Naturaleza	PR		

Observaciones

Fuente

Consejería de Educación Junta de Castilla y León

REVISIÓN DEL PLAN GENERAL DE ORDENACIÓN URBANA DE VALLADOLID
INVENTARIO DE EQUIPAMIENTOS

Equipamientos Educativos **1**

Referencia Catastral	5923514UM5152D	Código identificación	ED.05.142
Nombre equipamiento	CPFPE San Luis		
Dirección postal	Paseo De Zorrilla, 8-10	CP	47060
Tipo de equipamiento	Educativo		
Rango	Municipal	Naturaleza	CO
Gestión	Centro de ESTudios San Luis Campo Grande, S.L.		

Fuente

Consejería de Educación Junta de Castilla y León



Dato área 231 m2 Fecha construcción mínima / máxima 1963 / 1963

Fuente Dirección General de Catastro

Código colegio	47004366	Zona escolarización	ZONA 1
Tipo de educación	Infantil Iº Infantil IIº	F.P. Medio F.P. Superior	Especial Otros
Nº Plazas		180 60	
Naturaleza		CO CO	

Observaciones

Fuente

Consejería de Educación Junta de Castilla y León

REVISIÓN DEL PLAN GENERAL DE ORDENACIÓN URBANA DE VALLADOLID
INVENTARIO DE EQUIPAMIENTOS

Referencia Catastral	7545621UM5174F	Código identificación	ED.06.033
Nombre equipamiento	EEI El globo		
Dirección postal	C/ Alcarria, 14	CP	47010
Tipo de equipamiento	Educativo		
Rango	Barrio	Naturaleza	PU
Gestión	Ayuntamiento de Valladolid		

Fuente

Consejería de Educación Junta de Castilla y León



Dato área 146 m2 Fecha construcción mínima / máxima 1940 / 1940

Fuente Dirección General de Catastro

Código colegio	47007483	Zona escolarización	ZONA 1
Tipo de educación	Infantil Iº Infantil IIº	Primaria ESO Bachillerato	F.P. Medio F.P. Superior Especial Otros
Nº Plazas	-		
Naturaleza	PU		

Observaciones

Fuente

Consejería de Educación Junta de Castilla y León

REVISIÓN DEL PLAN GENERAL DE ORDENACIÓN URBANA DE VALLADOLID
INVENTARIO DE EQUIPAMIENTOS

Equipamientos Educativos **1**

Referencia Catastral	7442702UM5174A	Código identificación	ED.06.100
Nombre equipamiento	CP Miguel Íscar		
Dirección postal	C/ Cantabria, S/n.	CP	47010
Tipo de equipamiento	Educativo		
Rango	Barrio	Naturaleza	PU
Gestión	Comunidad Autónoma de Castilla y León		

Fuente

Consejería de Educación Junta de Castilla y León



Dato área 206 m2 Fecha construcción mínima / máxima 1936 / 1936

Fuente Dirección General de Catastro

Código colegio	47003441					Zona escolarización	ZONA 1			
Tipo de educación	Infantil Iº	Infantil IIº	Primaria	ESO	Bachillerato	F.P. Medio	F.P. Superior	Especial	Otros	
Nº Plazas		75	150							
Naturaleza		PU	PU							

Observaciones

Fuente

Consejería de Educación Junta de Castilla y León

Referencia Catastral	7342604UM5174A	Código identificación	ED.06.192
Nombre equipamiento	E.U. de Relaciones Laborales		
Dirección postal	C/ Olmo, 61-63	CP	47010
Tipo de equipamiento	Educativo Universitario		
Rango	Supramunicipal	Naturaleza	PR
Gestión	-		

Fuente Informe Universidad, Ciudad y Transporte en Valladolid - Elaboración propia



Dato área 47 m² Fecha construcción mínima / máxima 1959 / 1959

Fuente Dirección General de Catastro

Campus Otros
 Plazas - alumnos

Observaciones

Fuente Informe Universidad, Ciudad y Transporte en Valladolid - Elaboración propia

REVISIÓN DEL PLAN GENERAL DE ORDENACIÓN URBANA DE VALLADOLID
INVENTARIO DE EQUIPAMIENTOS

Equipamientos Educativos **1**

Referencia Catastral	7830811UM5173B	Código identificación	ED.07.051
Nombre equipamiento	CP Gabriel y Galán		
Dirección postal	Paseo Del Cauce, 71	CP	47005
Tipo de equipamiento	Educativo		
Rango	Barrio	Naturaleza	PU
Gestión	Comunidad Autónoma de Castilla y León		

Fuente

Consejería de Educación Junta de Castilla y León



Dato área	1454 m2	Fecha construcción mínima / máxima	1980 / 1980
-----------	---------	------------------------------------	-------------

Fuente Dirección General de Catastro

Código colegio	47003246	Zona escolarización	ZONA 1
Tipo de educación	Infantil Iº Infantil IIº	Primaria ESO Bachillerato	F.P. Medio F.P. Superior Especial Otros
Nº Plazas	75	125	
Naturaleza	PU	PU	

Observaciones

Fuente

Consejería de Educación Junta de Castilla y León

REVISIÓN DEL PLAN GENERAL DE ORDENACIÓN URBANA DE VALLADOLID
INVENTARIO DE EQUIPAMIENTOS

Referencia Catastral	7734701UM5173D	Código identificación	ED.07.063
Nombre equipamiento	CP Jacinto Benavente		
Dirección postal	Avda. Valle De Esgueva S/n	CP	47011
Tipo de equipamiento	Educativo		
Rango	Barrio	Naturaleza	PU
Gestión	Comunidad Autónoma de Castilla y León		

Fuente

Consejería de Educación Junta de Castilla y León



Dato área 7018 m2 Fecha construcción mínima / máxima 1960 / 1960

Fuente Dirección General de Catastro

Código colegio	47003301					Zona escolarización	ZONA 1		
Tipo de educación	Infantil Iº	Infantil IIº	Primaria	ESO	Bachillerato	F.P. Medio	F.P. Superior	Especial	Otros
Nº Plazas		-	-						
Naturaleza		PU	PU						

Observaciones

Fuente

Consejería de Educación Junta de Castilla y León

REVISIÓN DEL PLAN GENERAL DE ORDENACIÓN URBANA DE VALLADOLID
INVENTARIO DE EQUIPAMIENTOS

Equipamientos Educativos **1**

Referencia Catastral	7734731UM5173D	Código identificación	ED.07.080
Nombre equipamiento	CPERG La Inmaculada		
Dirección postal	C/ Nueva Del Carmen, 25	CP	47011
Tipo de equipamiento	Educativo		
Rango	Municipal	Naturaleza	CO
Gestión	Misioneras Seculares de Jesús Obrero		

Fuente

Consejería de Educación Junta de Castilla y León



Dato área	4467 m2	Fecha construcción mínima / máxima	1969 / 1969
-----------	---------	------------------------------------	-------------

Fuente Dirección General de Catastro

Código colegio	47003830					Zona escolarización	ZONA 1		
Tipo de educación	Infantil Iº	Infantil IIº	Primaria	ESO	Bachillerato	F.P. Medio	F.P. Superior	Especial	Otros
Nº Plazas		195	600	480	700				
Naturaleza		CO	CO	CO	PR				

Observaciones

Fuente

Consejería de Educación Junta de Castilla y León

REVISIÓN DEL PLAN GENERAL DE ORDENACIÓN URBANA DE VALLADOLID
INVENTARIO DE EQUIPAMIENTOS

Referencia Catastral	8038163UM5183G	Código identificación	ED.07.084
Nombre equipamiento	CPERG La Milagrosa y Santa Florentina		
Dirección postal	Camino del Cementerio,4	CP	47011
Tipo de equipamiento	Educativo		
Rango	Municipal	Naturaleza	CO
Gestión	Asociación Casa de Beneficiencia de Valladolid		

Fuente

Consejería de Educación Junta de Castilla y León



Dato área 521 m2 Fecha construcción mínima / máxima 0 / 0

Fuente Dirección General de Catastro

Código colegio	47003878					Zona escolarización	ZONA 1			
Tipo de educación	Infantil Iº	Infantil IIº	Primaria	ESO	Bachillerato	F.P. Medio	F.P. Superior	Especial	Otros	
Nº Plazas		75	150	150		40				
Naturaleza		CO	CO	CO		PR				

Observaciones

Fuente

Consejería de Educación Junta de Castilla y León

REVISIÓN DEL PLAN GENERAL DE ORDENACIÓN URBANA DE VALLADOLID
INVENTARIO DE EQUIPAMIENTOS

Equipamientos Educativos **1**

Referencia Catastral	7741628UM5174B	Código identificación	ED.07.220
Nombre equipamiento	Residencia Río Esgueva		
Dirección postal	Pso. del Cementerio, 2	CP	47011
Tipo de equipamiento	Educación - Residencia universitaria		
Rango	Municipal	Naturaleza	PR
Gestión	-		

Fuente

Universidad Valladolid - Elaboración propia



Dato área 14421 m2 Fecha construcción mínima / máxima 0 / 0

Fuente Dirección General de Catastro

Tipología de residencia	No adscrita a la UVA		
Nº de plazas ofertadas	-	Sexo	F M
Observaciones			

Fuente

Universidad Valladolid - Elaboración propia

Referencia Catastral	7934005UM5173D	Código identificación	ED.07.165
Nombre equipamiento	ETS Ingenieros Industriales		
Dirección postal	Pso. del Cauce, S/n	CP	47010
Tipo de equipamiento	Educativo Universitario		
Rango	Supramunicipal	Naturaleza	PU
Gestión	Universidad de Valladolid		

Fuente Informe Universidad, Ciudad y Transporte en Valladolid - Elaboración propia



Dato área 221 m2 Fecha construcción mínima / máxima 2005 / 2005

Fuente Dirección General de Catastro

Campus Zona Esgueva
 Plazas - alumnos

Observaciones

Fuente Informe Universidad, Ciudad y Transporte en Valladolid - Elaboración propia

REVISIÓN DEL PLAN GENERAL DE ORDENACIÓN URBANA DE VALLADOLID
INVENTARIO DE EQUIPAMIENTOS

Equipamientos Educativos **1**

Referencia Catastral	8038102UM5183G	Código identificación	ED.07.166
Nombre equipamiento	Servicio de Mantenimiento (SM-UTM)		
Dirección postal	C/ Valle de Esgueva, 2	CP	47011
Tipo de equipamiento	Educativo Universitario		
Rango	Supramunicipal	Naturaleza	PU
Gestión	Universidad de Valladolid		

Fuente Informe Universidad, Ciudad y Transporte en Valladolid - Elaboración propia

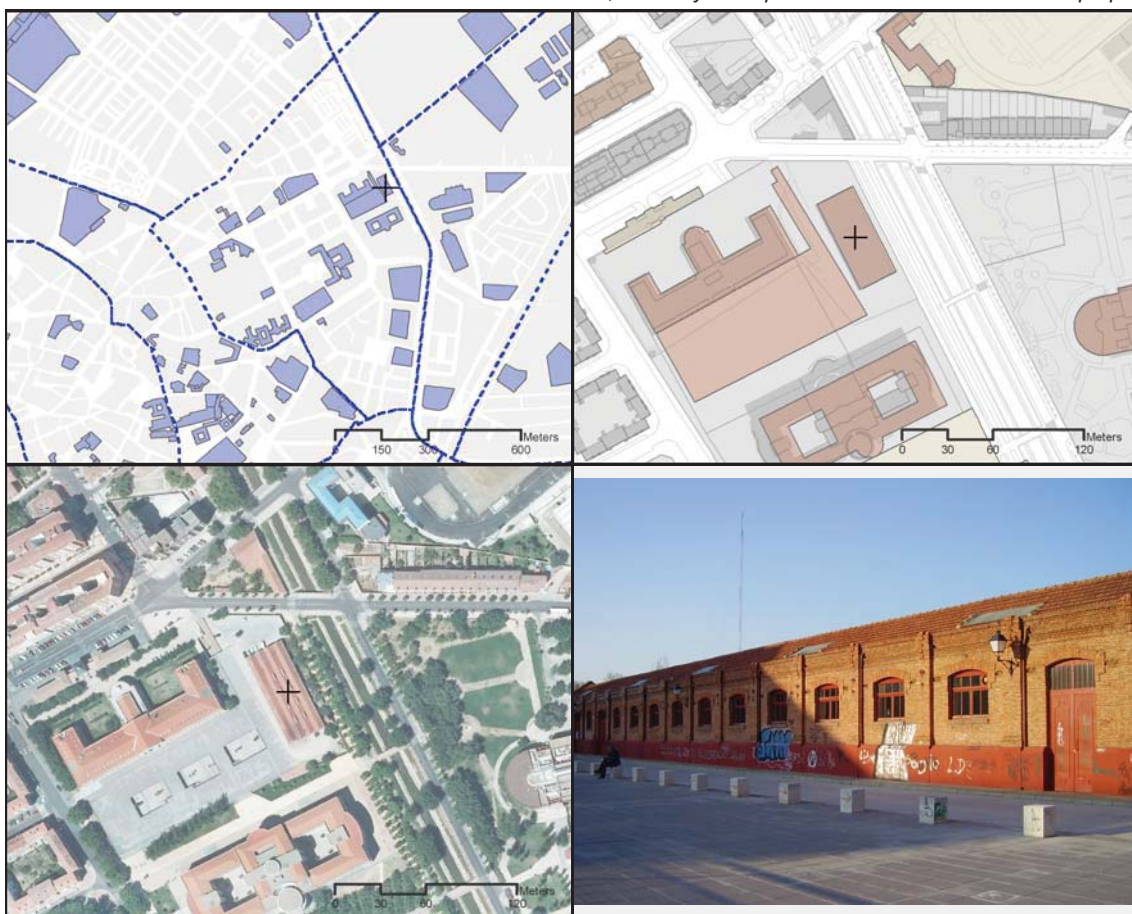

Dato área 33426 m2 Fecha construcción mínima / máxima 1980 / 1994

Fuente Dirección General de Catastro

Campus Zona Esgueva
 Plazas - alumnos

Observaciones

Fuente Informe Universidad, Ciudad y Transporte en Valladolid - Elaboración propia

Referencia Catastral	7734733UM5173D	Código identificación	ED.07.169
Nombre equipamiento	Facultad de Filosofía y Letras		
Dirección postal	Pso. Prado de la Magdalena, S/n	CP	47005
Tipo de equipamiento	Educativo Universitario		
Rango	Supramunicipal	Naturaleza	PU
Gestión	Universidad de Valladolid		

Fuente Informe Universidad, Ciudad y Transporte en Valladolid - Elaboración propia

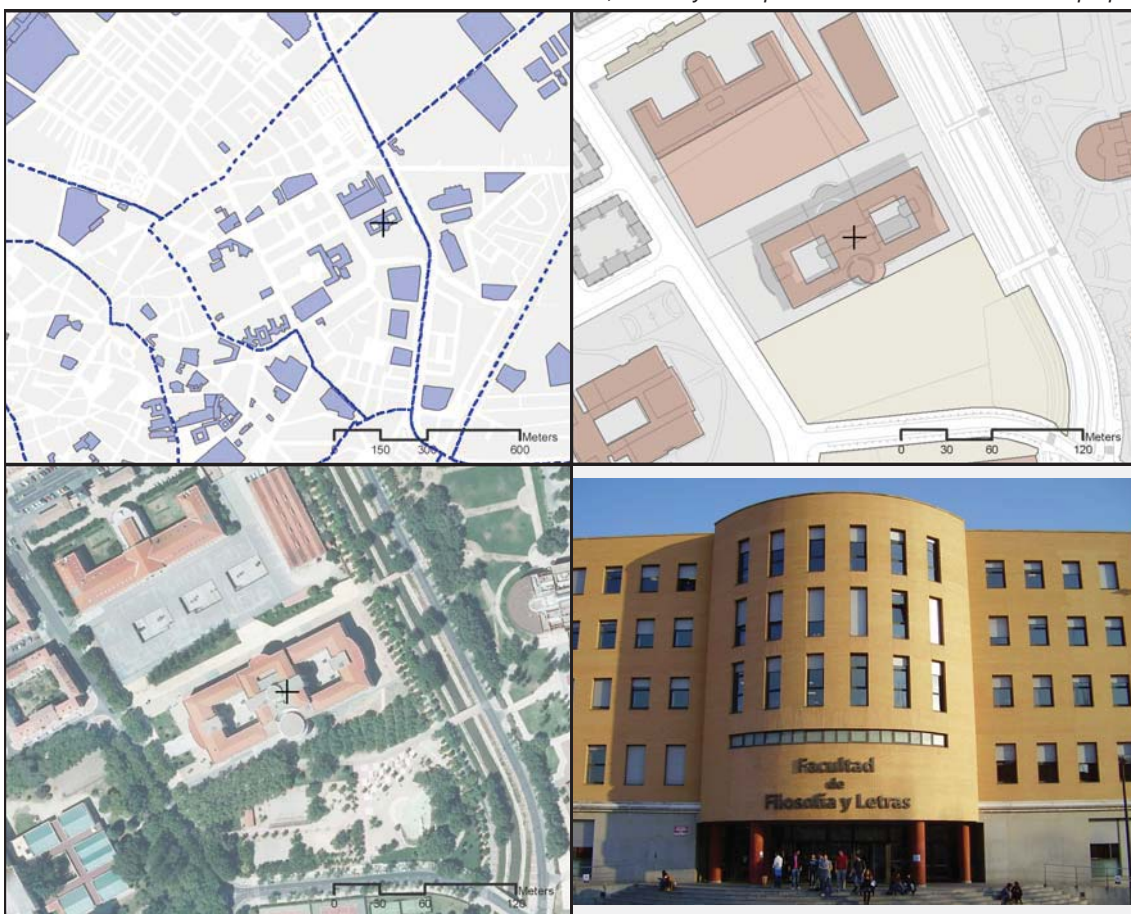

Dato área 56722 m2 Fecha construcción mínima / máxima 1986 / 1993

Fuente Dirección General de Catastro

Campus Zona Esgueva
 Plazas 1931 alumnos

Observaciones

Fuente Informe Universidad, Ciudad y Transporte en Valladolid - Elaboración propia

REVISIÓN DEL PLAN GENERAL DE ORDENACIÓN URBANA DE VALLADOLID
INVENTARIO DE EQUIPAMIENTOS

Equipamientos Educativos **1**

Referencia Catastral	8038146UM5183G	Código identificación	ED.07.170
Nombre equipamiento	Facultad de Económicas y Empresariales		
Dirección postal	Avda. Valle Esgueva, 6	CP	47011
Tipo de equipamiento	Educativo Universitario		
Rango	Supramunicipal	Naturaleza	PU
Gestión	Universidad de Valladolid		

Fuente Informe Universidad, Ciudad y Transporte en Valladolid - Elaboración propia



Dato área 165 m2 Fecha construcción mínima / máxima 1960 / 1960

Fuente Dirección General de Catastro

Campus Zona Esgueva
 Plazas 1885 alumnos

Observaciones

Fuente Informe Universidad, Ciudad y Transporte en Valladolid - Elaboración propia

Referencia Catastral	7734701UM5173D	Código identificación	ED.07.171
Nombre equipamiento	Aulario Universitario		
Dirección postal	C/ Reyes Magos, S/n	CP	47011
Tipo de equipamiento	Educativo Universitario		
Rango	Supramunicipal	Naturaleza	PU
Gestión	Universidad de Valladolid		

Fuente Informe Universidad, Ciudad y Transporte en Valladolid - Elaboración propia



Dato área 7018 m2 Fecha construcción mínima / máxima 1960 / 1960

Fuente Dirección General de Catastro

Campus Zona Esgueva
 Plazas 2300 alumnos

Observaciones

Fuente Informe Universidad, Ciudad y Transporte en Valladolid - Elaboración propia

REVISIÓN DEL PLAN GENERAL DE ORDENACIÓN URBANA DE VALLADOLID
INVENTARIO DE EQUIPAMIENTOS

Equipamientos Educativos **1**

Referencia Catastral	8038105UM5173F	Código identificación	ED.07.178
Nombre equipamiento	Instituto de OftalmoBiología Aplicada (IOBA)		
Dirección postal	Cmn. del Cementerio, S/n	CP	47011
Tipo de equipamiento	Educativo Universitario		
Rango	Supramunicipal	Naturaleza	PU
Gestión	Universidad de Valladolid		

Fuente Informe Universidad, Ciudad y Transporte en Valladolid - Elaboración propia



Dato área 187504 m2 Fecha construcción mínima / máxima 0 / 0

Fuente Dirección General de Catastro

Campus Zona Miguel Delibes

Plazas - alumnos

Observaciones

Fuente Informe Universidad, Ciudad y Transporte en Valladolid - Elaboración propia

REVISIÓN DEL PLAN GENERAL DE ORDENACIÓN URBANA DE VALLADOLID
INVENTARIO DE EQUIPAMIENTOS

Referencia Catastral	8038105UM5173F	Código identificación	ED.07.179
Nombre equipamiento	Cinquima Quifina		
Dirección postal	Cmn. del Cementerio, S/n	CP	47011
Tipo de equipamiento	Educativo Universitario		
Rango	Supramunicipal	Naturaleza	PU
Gestión	Universidad de Valladolid		

Fuente Informe Universidad, Ciudad y Transporte en Valladolid - Elaboración propia



Dato área 187504 m2 Fecha construcción mínima / máxima 0 / 0

Fuente Dirección General de Catastro

Campus Zona Miguel Delibes

Plazas - alumnos

Observaciones

Fuente Informe Universidad, Ciudad y Transporte en Valladolid - Elaboración propia

REVISIÓN DEL PLAN GENERAL DE ORDENACIÓN URBANA DE VALLADOLID
INVENTARIO DE EQUIPAMIENTOS

Equipamientos Educativos **1**

Referencia Catastral	8038105UM5173F	Código identificación	ED.07.180
Nombre equipamiento	Telecomunicaciones		
Dirección postal	Cmn. del Cementerio, S/n	CP	47011
Tipo de equipamiento	Educativo Universitario		
Rango	Supramunicipal	Naturaleza	PU
Gestión	Universidad de Valladolid		

Fuente Informe Universidad, Ciudad y Transporte en Valladolid - Elaboración propia



Dato área 187504 m2 Fecha construcción mínima / máxima 0 / 0

Fuente Dirección General de Catastro

Campus Zona Miguel Delibes

Plazas 2279 alumnos

Observaciones

Fuente Informe Universidad, Ciudad y Transporte en Valladolid - Elaboración propia

Referencia Catastral	8038112UM5183G	Código identificación	ED.07.181
Nombre equipamiento	Educación y Trabajo Social		
Dirección postal	Pso. de Belen, 1	CP	47011
Tipo de equipamiento	Educativo Universitario		
Rango	Supramunicipal	Naturaleza	PU
Gestión	Universidad de Valladolid		

Fuente Informe Universidad, Ciudad y Transporte en Valladolid - Elaboración propia



Dato área 3095 m2 Fecha construcción mínima / máxima 0 / 0

Fuente Dirección General de Catastro

Campus Zona Miguel Delibes
 Plazas 2211 alumnos

Observaciones

Fuente Informe Universidad, Ciudad y Transporte en Valladolid - Elaboración propia

REVISIÓN DEL PLAN GENERAL DE ORDENACIÓN URBANA DE VALLADOLID
INVENTARIO DE EQUIPAMIENTOS

Equipamientos Educativos **1**

Referencia Catastral	8038105UM5173F	Código identificación	ED.07.182
Nombre equipamiento	Centro de Investigación Científica y Desarrollo Tecnológico		
Dirección postal	Pso. de Belén, 5	CP	47011
Tipo de equipamiento	Educativo Universitario		
Rango	Supramunicipal	Naturaleza	PU
Gestión	Universidad de Valladolid		

Fuente Informe Universidad, Ciudad y Transporte en Valladolid - Elaboración propia



Dato área 187504 m2 Fecha construcción mínima / máxima 0 / 0

Fuente Dirección General de Catastro

Campus Zona Miguel Delibes

Plazas - alumnos

Observaciones

Fuente Informe Universidad, Ciudad y Transporte en Valladolid - Elaboración propia

Referencia Catastral	8038105UM5173F	Código identificación	ED.07.183
Nombre equipamiento	Aulario Biblioteca		
Dirección postal	Pso. de Belén, 9	CP	47011
Tipo de equipamiento	Educativo Universitario		
Rango	Supramunicipal	Naturaleza	PU
Gestión	Universidad de Valladolid		

Fuente Informe Universidad, Ciudad y Transporte en Valladolid - Elaboración propia



Dato área 187504 m2 Fecha construcción mínima / máxima 0 / 0

Fuente Dirección General de Catastro

Campus Zona Miguel Delibes
 Plazas - alumnos

Observaciones

Fuente Informe Universidad, Ciudad y Transporte en Valladolid - Elaboración propia

REVISIÓN DEL PLAN GENERAL DE ORDENACIÓN URBANA DE VALLADOLID
INVENTARIO DE EQUIPAMIENTOS

Equipamientos Educativos **1**

Referencia Catastral	8038105UM5173F	Código identificación	ED.07.184
Nombre equipamiento	Centro de Idiomas		
Dirección postal	Cmn. del Cementerio, S/n	CP	47011
Tipo de equipamiento	Educativo Universitario		
Rango	Supramunicipal	Naturaleza	PU
Gestión	Universidad de Valladolid		

Fuente Informe Universidad, Ciudad y Transporte en Valladolid - Elaboración propia



Dato área 187504 m2 Fecha construcción mínima / máxima 0 / 0

Fuente Dirección General de Catastro

Campus Zona Miguel Delibes

Plazas - alumnos

Observaciones

Fuente Informe Universidad, Ciudad y Transporte en Valladolid - Elaboración propia

REVISIÓN DEL PLAN GENERAL DE ORDENACIÓN URBANA DE VALLADOLID
INVENTARIO DE EQUIPAMIENTOS

Referencia Catastral	8038105UM5173F	Código identificación	ED.07.185
Nombre equipamiento	Gimnasio UVA		
Dirección postal	Pso. de Belén, 3	CP	47011
Tipo de equipamiento	Educativo Universitario		
Rango	Supramunicipal	Naturaleza	PU
Gestión	Universidad de Valladolid		

Fuente Informe Universidad, Ciudad y Transporte en Valladolid - Elaboración propia



Dato área 187504 m2 Fecha construcción mínima / máxima 0 / 0

Fuente Dirección General de Catastro

Campus Zona Miguel Delibes

Plazas - alumnos

Observaciones

Fuente Informe Universidad, Ciudad y Transporte en Valladolid - Elaboración propia

REVISIÓN DEL PLAN GENERAL DE ORDENACIÓN URBANA DE VALLADOLID
INVENTARIO DE EQUIPAMIENTOS

Equipamientos Educativos **1**

Referencia Catastral	8038105UM5173F	Código identificación	ED.07.186
Nombre equipamiento	Facultad de Ciencias		
Dirección postal	Pso. de Belén, 7	CP	47011
Tipo de equipamiento	Educativo Universitario		
Rango	Supramunicipal	Naturaleza	PU
Gestión	Universidad de Valladolid		

Fuente Informe Universidad, Ciudad y Transporte en Valladolid - Elaboración propia

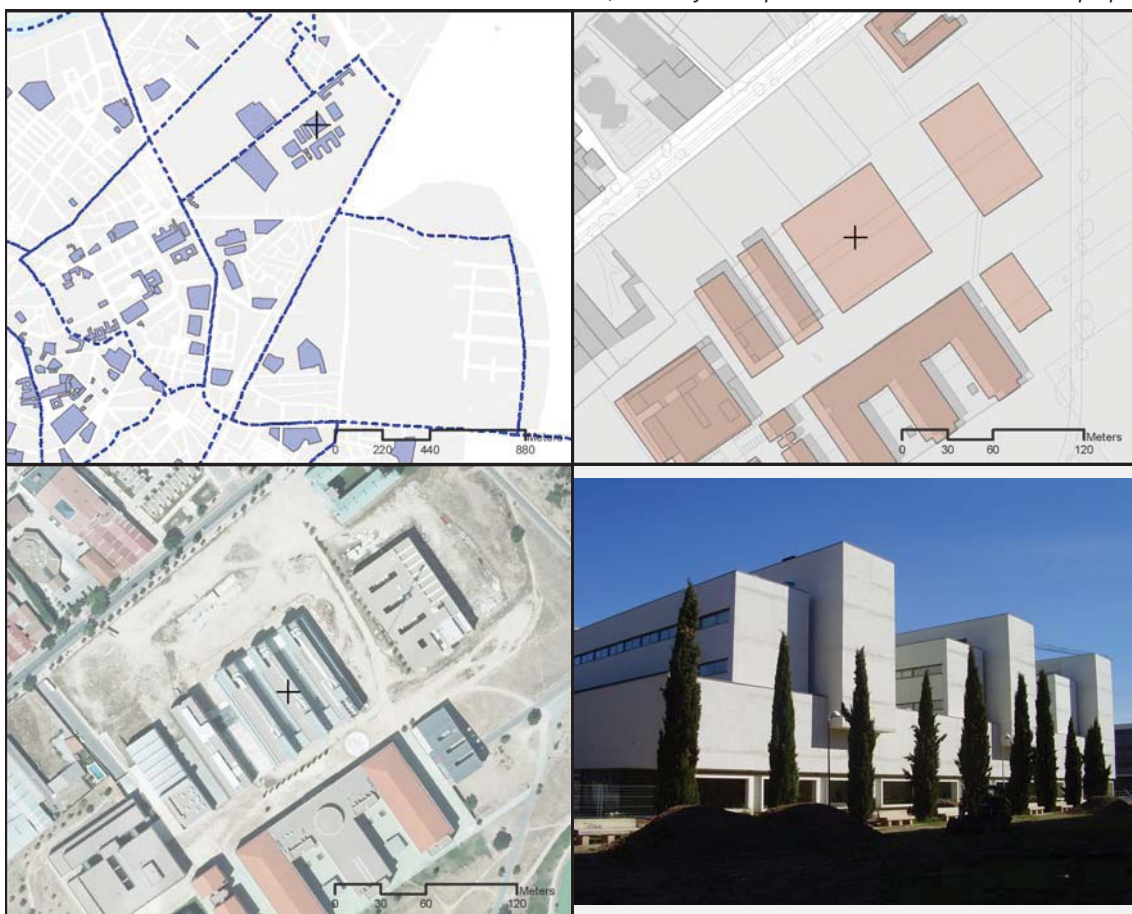

Dato área 187504 m2 Fecha construcción mínima / máxima 0 / 0

Fuente Dirección General de Catastro

Campus Zona Miguel Delibes

Plazas - alumnos

Observaciones

Fuente Informe Universidad, Ciudad y Transporte en Valladolid - Elaboración propia

REVISIÓN DEL PLAN GENERAL DE ORDENACIÓN URBANA DE VALLADOLID
INVENTARIO DE EQUIPAMIENTOS

Referencia Catastral	5632001UM5153B	Código identificación	ED.08.004
Nombre equipamiento	EEI Amanecer		
Dirección postal	C/ Leopoldo Castro, S/n	CP	47014
Tipo de equipamiento	Educativo		
Rango	Barrio	Naturaleza	PU
Gestión	Ayuntamiento de Valladolid		

Fuente

Consejería de Educación Junta de Castilla y León

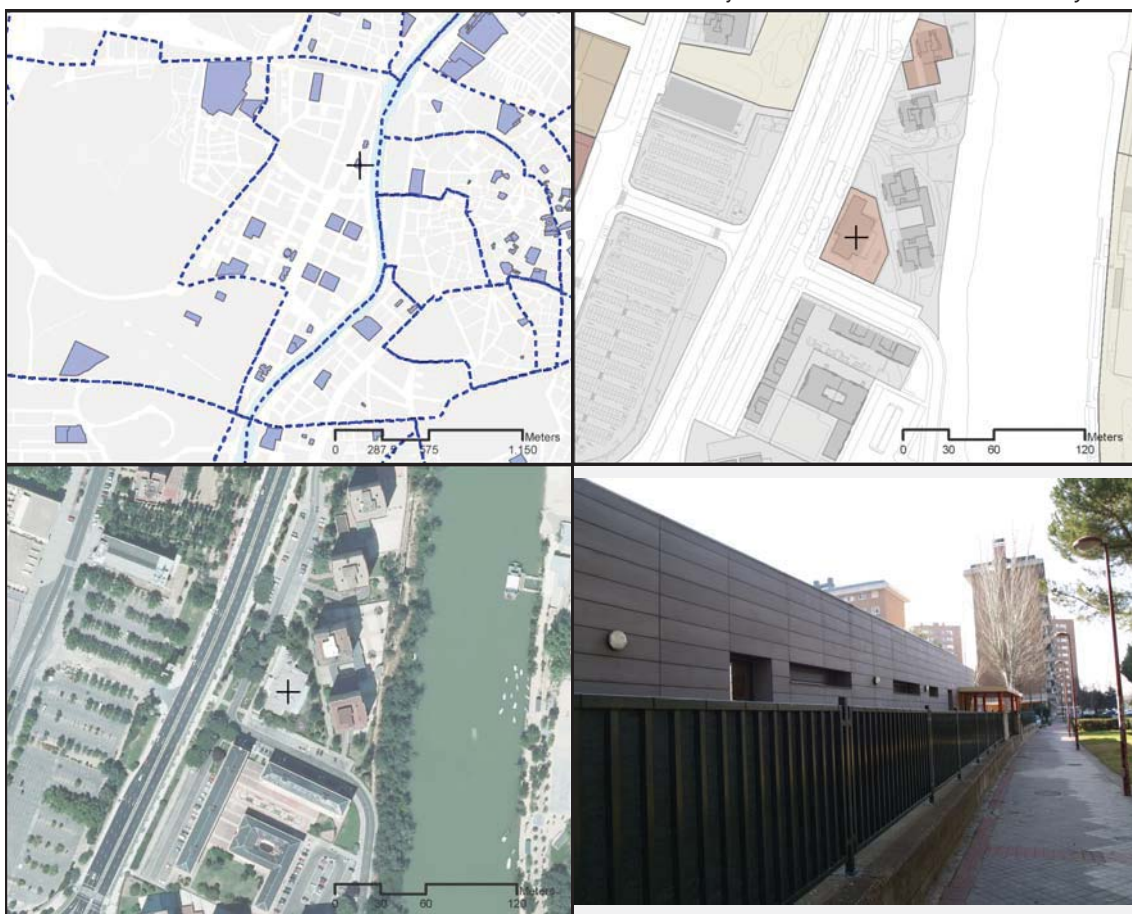

Dato área 1737 m² Fecha construcción mínima / máxima 1979 / 1979

Fuente Dirección General de Catastro

Código colegio	47007665					Zona escolarización	ZONA 1		
Tipo de educación	Infantil Iº	Infantil IIº	Primaria	ESO	Bachillerato	F.P. Medio	F.P. Superior	Especial	Otros
Nº Plazas	-								
Naturaleza	PU								

Observaciones

Fuente

Consejería de Educación Junta de Castilla y León

REVISIÓN DEL PLAN GENERAL DE ORDENACIÓN URBANA DE VALLADOLID
INVENTARIO DE EQUIPAMIENTOS

Equipamientos Educativos **1**

Referencia Catastral	5436104UM5153E	Código identificación	ED.08.040
Nombre equipamiento	IES Emilio Ferrari		
Dirección postal	C/ La Sementera, S/n	CP	47009
Tipo de equipamiento	Educativo		
Rango	Municipal	Naturaleza	PU
Gestión	Comunidad Autónoma de Castilla y León		

Fuente

Consejería de Educación Junta de Castilla y León



Dato área 9664 m2 Fecha construcción mínima / máxima 1975 / 1975

Fuente Dirección General de Catastro

Código colegio	47004585					Zona escolarización	ZONA 1		
Tipo de educación	Infantil Iº	Infantil IIº	Primaria	ESO	Bachillerato	F.P. Medio	F.P. Superior	Especial	Otros
Nº Plazas				-	x				
Naturaleza				PU	PU		PU		

Observaciones

Fuente

Consejería de Educación Junta de Castilla y León

REVISIÓN DEL PLAN GENERAL DE ORDENACIÓN URBANA DE VALLADOLID
INVENTARIO DE EQUIPAMIENTOS

Referencia Catastral	5027001UM5152F	Código identificación	ED.08.048
Nombre equipamiento	CP Francisco Giner de los Rios		
Dirección postal	Avda. José Luis Arrese, S/n	CP	47014
Tipo de equipamiento	Educativo		
Rango	Barrio	Naturaleza	PU
Gestión	Comunidad Autónoma de Castilla y León		

Fuente

Consejería de Educación Junta de Castilla y León



Dato área 14780 m2 Fecha construcción mínima / máxima 1983 / 1983

Fuente Dirección General de Catastro

Código colegio	47006429					Zona escolarización	ZONA 1			
Tipo de educación	Infantil Iº	Infantil IIº	Primaria	ESO	Bachillerato	F.P. Medio	F.P. Superior	Especial	Otros	
Nº Plazas	-	100	150							
Naturaleza	PU	PU	PU							

Observaciones

Fuente

Consejería de Educación Junta de Castilla y León

REVISIÓN DEL PLAN GENERAL DE ORDENACIÓN URBANA DE VALLADOLID
INVENTARIO DE EQUIPAMIENTOS

Equipamientos Educativos **1**

Referencia Catastral	5632002UM5153B	Código identificación	ED.08.058
Nombre equipamiento	CPEI Huerta del Rey		
Dirección postal	C/ Mariano García Abril, 6 Y 8	CP	47014
Tipo de equipamiento	Educativo		
Rango	Barrio	Naturaleza	PR
Gestión	-		



Dato área 9801 m2 Fecha construcción mínima / máxima 1972 / 1992
 Fuente Dirección General de Catastro

Código colegio	47006156	Zona escolarización	ZONA 1
Tipo de educación	Infantil Iº Infantil IIº	F.P. Medio F.P. Superior	Especial Otros
Nº Plazas	-		
Naturaleza	PR		

Observaciones

Fuente Consejería de Educación Junta de Castilla y León

REVISIÓN DEL PLAN GENERAL DE ORDENACIÓN URBANA DE VALLADOLID
INVENTARIO DE EQUIPAMIENTOS

Referencia Catastral	5321801UM5152A	Código identificación	ED.08.076
Nombre equipamiento	CPEI La Casa de los Niños		
Dirección postal	Avda. Sánchez Arjona, S/n	CP	47014
Tipo de equipamiento	Educativo		
Rango	Barrio	Naturaleza	PR
Gestión	-		

Fuente

Consejería de Educación Junta de Castilla y León



Dato área	7694 m ²	Fecha construcción mínima / máxima	1972 / 1981
-----------	---------------------	------------------------------------	-------------

Fuente Dirección General de Catastro

Código colegio	47010925	Zona escolarización	ZONA 1
Tipo de educación	Infantil Iº Infantil IIº	Primaria ESO Bachillerato	F.P. Medio F.P. Superior Especial Otros
Nº Plazas	-		
Naturaleza	PR		
Observaciones			

Fuente

Consejería de Educación Junta de Castilla y León

REVISIÓN DEL PLAN GENERAL DE ORDENACIÓN URBANA DE VALLADOLID
INVENTARIO DE EQUIPAMIENTOS

Equipamientos Educativos **1**

Referencia Catastral	5627801UM5152F	Código identificación	ED.08.082
Nombre equipamiento	CPERG La Inmaculada HH Maristas		
Dirección postal	C/ Joaquín Velasco Martín, 8	CP	47014
Tipo de equipamiento	Educativo		
Rango	Municipal	Naturaleza	PR/CO
Gestión	Instituto Hermanos Maristas		

Fuente

Consejería de Educación Junta de Castilla y León



Dato área 8204 m2 Fecha construcción mínima / máxima 1975 / 1993

Fuente Dirección General de Catastro

Código colegio	47003829					Zona escolarización	ZONA 1		
Tipo de educación	Infantil Iº	Infantil IIº	Primaria	ESO	Bachillerato	F.P. Medio	F.P. Superior	Especial	Otros
Nº Plazas		75	600	480	700				
Naturaleza		CO	CO	CO	PR				

Observaciones

Fuente

Consejería de Educación Junta de Castilla y León

REVISIÓN DEL PLAN GENERAL DE ORDENACIÓN URBANA DE VALLADOLID
INVENTARIO DE EQUIPAMIENTOS

Referencia Catastral	5221501UM5152A	Código identificación	ED.08.092
Nombre equipamiento	CP María de Molina		
Dirección postal	C/ Joaquín Velasco Martín, 17	CP	47014
Tipo de equipamiento	Educativo		
Rango	Barrio	Naturaleza	PU
Gestión	Comunidad Autónoma de Castilla y León		

Fuente

Consejería de Educación Junta de Castilla y León



Dato área 6440 m2 Fecha construcción mínima / máxima 1980 / 1980

Fuente Dirección General de Catastro

Código colegio	47006053					Zona escolarización	ZONA 1		
Tipo de educación	Infantil Iº	Infantil IIº	Primaria	ESO	Bachillerato	F.P. Medio	F.P. Superior	Especial	Otros
Nº Plazas		25	75						
Naturaleza		PU	PU						

Observaciones

Fuente

Consejería de Educación Junta de Castilla y León

REVISIÓN DEL PLAN GENERAL DE ORDENACIÓN URBANA DE VALLADOLID
INVENTARIO DE EQUIPAMIENTOS

Equipamientos Educativos **1**

Referencia Catastral	5221501UM5152A	Código identificación	ED.08.110
Nombre equipamiento	CEE Número 1		
Dirección postal	C/ Joaquín Velasco Martín, 17	CP	47014
Tipo de equipamiento	Educativo		
Rango	Supramunicipal	Naturaleza	PU
Gestión	-		

Fuente

Consejería de Educación Junta de Castilla y León



Dato área 6440 m2 Fecha construcción mínima / máxima 1980 / 1980

Fuente Dirección General de Catastro

Código colegio	47005577					Zona escolarización	ZONA 1		
Tipo de educación	Infantil Iº	Infantil IIº	Primaria	ESO	Bachillerato	F.P. Medio	F.P. Superior	Especial	Otros
Nº Plazas									-
Naturaleza									PU

Observaciones

Fuente

Consejería de Educación Junta de Castilla y León

REVISIÓN DEL PLAN GENERAL DE ORDENACIÓN URBANA DE VALLADOLID
INVENTARIO DE EQUIPAMIENTOS

Referencia Catastral	5524701UM5152D	Código identificación	ED.08.133
Nombre equipamiento	CPERG Sagrado Corazón - Corazonistas		
Dirección postal	C/ Joaquín Velasco Martín, 44	CP	47014
Tipo de equipamiento	Educativo		
Rango	Barrio	Naturaleza	CO
Gestión	Instituto de Hermanos del Sagrado Corazón		

Fuente

Consejería de Educación Junta de Castilla y León



Dato área 9111 m2 Fecha construcción mínima / máxima 1971 / 1971

Fuente Dirección General de Catastro

Código colegio	47004147					Zona escolarización	ZONA 1			
Tipo de educación	Infantil Iº	Infantil IIº	Primaria	ESO	Bachillerato	F.P. Medio	F.P. Superior	Especial	Otros	
Nº Plazas	-	150	300	240						
Naturaleza	PR	CO	CO	CO						

Observaciones

Fuente

Consejería de Educación Junta de Castilla y León

Referencia Catastral	5026504UM5152E	Código identificación	ED.08.152
Nombre equipamiento	IES Vega del Prado		
Dirección postal	Pza. De La Cebada, 1	CP	47014
Tipo de equipamiento	Educativo		
Rango	Municipal	Naturaleza	PU
Gestión	Comunidad Autónoma de Castilla y León		

Fuente

Consejería de Educación Junta de Castilla y León



Dato área 3182 m2 Fecha construcción mínima / máxima 0 / 0

Fuente Dirección General de Catastro

Código colegio	47006697				Zona escolarización	ZONA 1			
Tipo de educación	Infantil Iº	Infantil IIº	Primaria	ESO	Bachillerato	F.P. Medio	F.P. Superior	Especial	Otros
Nº Plazas				-	x	60	60		
Naturaleza				PU	PU	PU	PU		

Observaciones

Fuente

Consejería de Educación Junta de Castilla y León

Referencia Catastral	5228401UM5152G	Código identificación	ED.08.187
Nombre equipamiento	ETS Arquitectura		
Dirección postal	Avda. Salamanca, S/n	CP	47014
Tipo de equipamiento	Educativo Universitario		
Rango	Supramunicipal	Naturaleza	PU
Gestión	Universidad de Valladolid		

Fuente Informe Universidad, Ciudad y Transporte en Valladolid - Elaboración propia

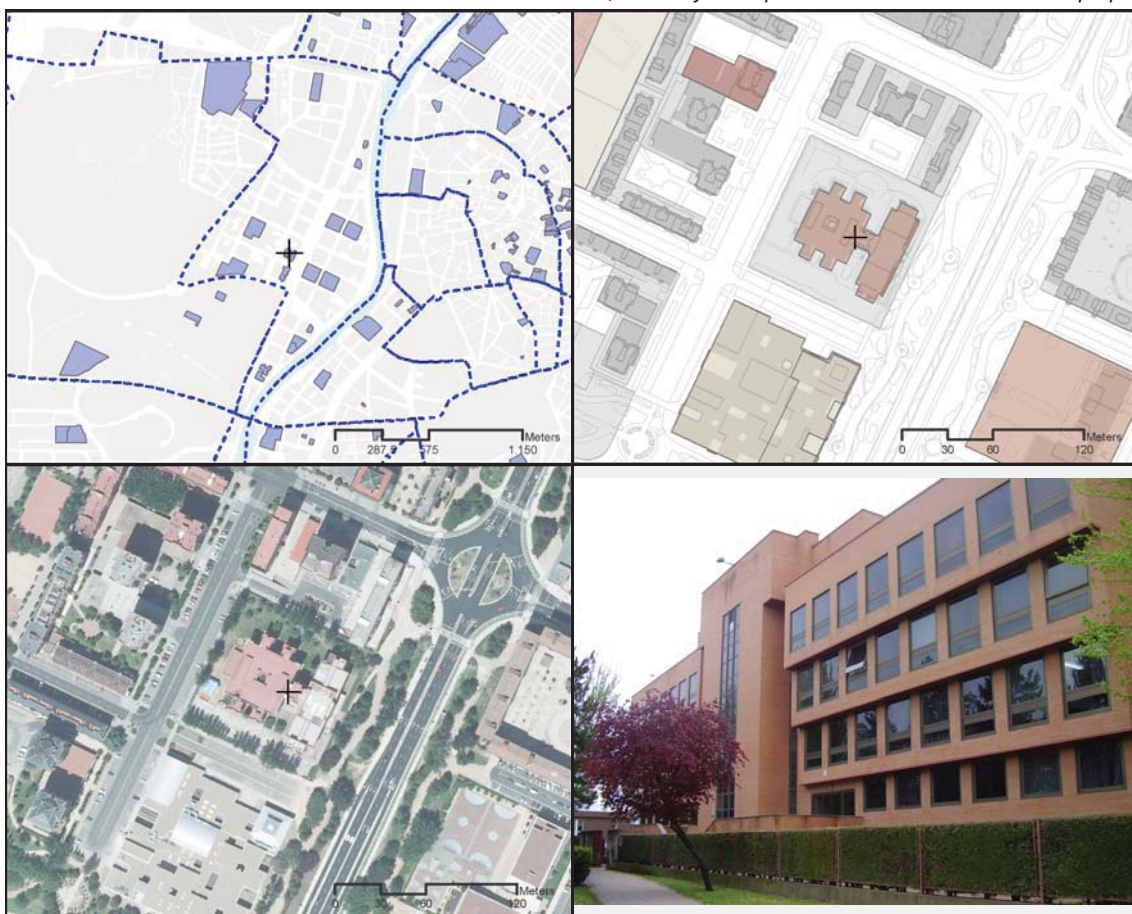

Dato área 7854 m2 Fecha construcción mínima / máxima 1976 / 1976

Fuente Dirección General de Catastro

Campus Zona Huerta del Rey
 Plazas - alumnos

Observaciones

Fuente Informe Universidad, Ciudad y Transporte en Valladolid - Elaboración propia

REVISIÓN DEL PLAN GENERAL DE ORDENACIÓN URBANA DE VALLADOLID
INVENTARIO DE EQUIPAMIENTOS

Equipamientos Educativos **1**

Referencia Catastral	5120701UM5152A	Código identificación	ED.08.188
Nombre equipamiento	Escuela de Ingenierías Industriales		
Dirección postal	C/ Francisco Mendizábal, 1	CP	47014
Tipo de equipamiento	Educativo Universitario		
Rango	Supramunicipal	Naturaleza	PU
Gestión	Universidad de Valladolid		

Fuente Informe Universidad, Ciudad y Transporte en Valladolid - Elaboración propia



Dato área 7951 m² Fecha construcción mínima / máxima 1977 / 1977

Fuente Dirección General de Catastro

Campus Zona Huerta del Rey
 Plazas - alumnos

Observaciones

Fuente Informe Universidad, Ciudad y Transporte en Valladolid - Elaboración propia

Referencia Catastral	5125001UM5152E	Código identificación	ED.08.189
Nombre equipamiento	Aulario ETS Arquitectura		
Dirección postal	C/ Francisco Fernández Pacheco, S/n	CP	47014
Tipo de equipamiento	Educativo Universitario		
Rango	Supramunicipal	Naturaleza	PU
Gestión	Universidad de Valladolid		

Fuente Informe Universidad, Ciudad y Transporte en Valladolid - Elaboración propia

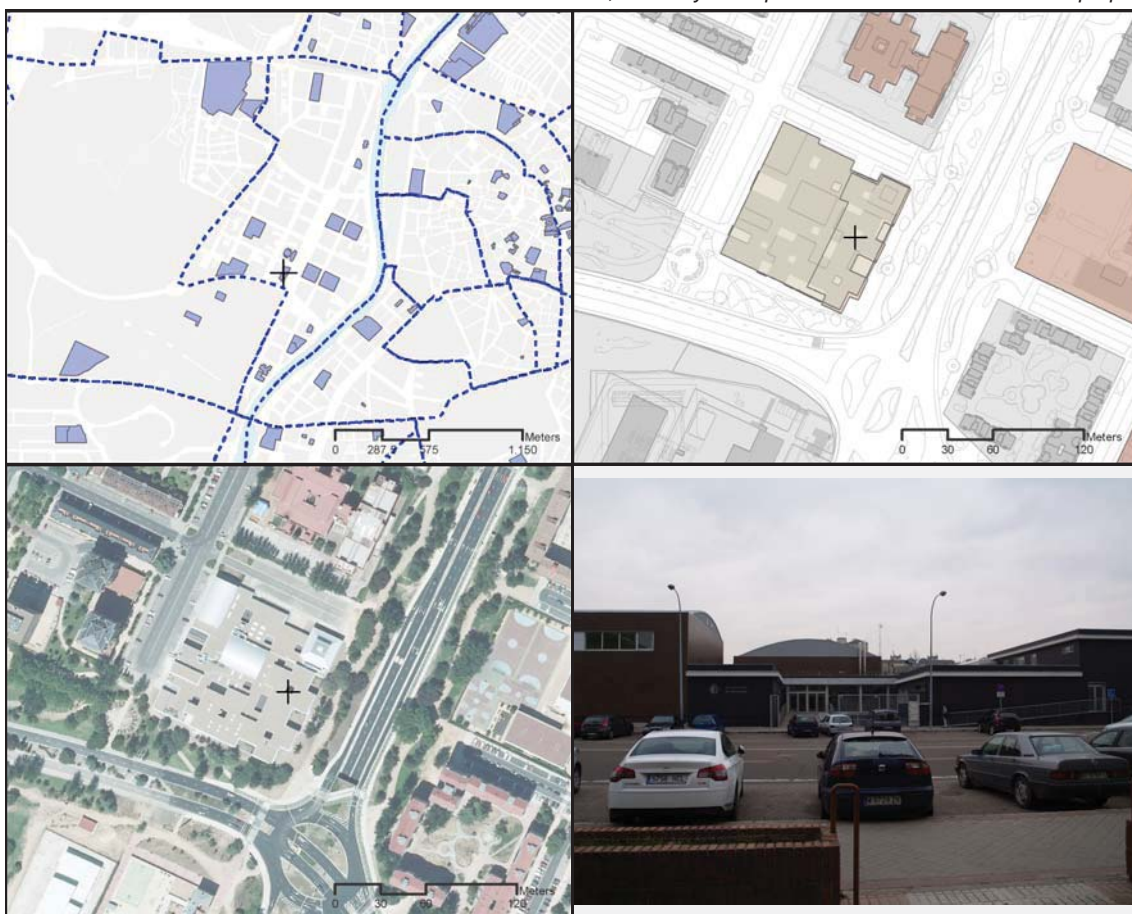

Dato área 0 m2 Fecha construcción mínima / máxima 1978 / 1978

Fuente Dirección General de Catastro

Campus Zona Huerta del Rey
 Plazas - alumnos

Observaciones

Fuente Informe Universidad, Ciudad y Transporte en Valladolid - Elaboración propia

REVISIÓN DEL PLAN GENERAL DE ORDENACIÓN URBANA DE VALLADOLID
INVENTARIO DE EQUIPAMIENTOS

Equipamientos Educativos **1**

Referencia Catastral	5339107UM5153G	Código identificación	ED.09.002
Nombre equipamiento	CPES Alcazarén		
Dirección postal	C/ Manuel López Antolin s/n	CP	47009
Tipo de equipamiento	Educativo		
Rango	Municipal	Naturaleza	PR/CO
Gestión	Asociación sociocultural Campoalegre		

Fuente *Consejería de Educación Junta de Castilla y León*



Dato área 16790 m2 Fecha construcción mínima / máxima 1975 / 1975
 Fuente *Dirección General de Catastro*

Código colegio	47006284	Zona escolarización	ZONA 1
Tipo de educación	Infantil Iº Infantil IIº	Primaria ESO Bachillerato	F.P. Medio F.P. Superior Especial Otros
Nº Plazas	60	150 60 280	60 120
Naturaleza	PR	PR CO PR	CO CO/PR

Observaciones

Fuente *Consejería de Educación Junta de Castilla y León*

REVISIÓN DEL PLAN GENERAL DE ORDENACIÓN URBANA DE VALLADOLID
INVENTARIO DE EQUIPAMIENTOS

Referencia Catastral	5844607UM5154D	Código identificación	ED.09.038
Nombre equipamiento	EEI El Principito		
Dirección postal	Paseo Del Jardín Botánico, S/n	CP	47009
Tipo de equipamiento	Educativo		
Rango	Barrio	Naturaleza	PU
Gestión	Ayuntamiento de Valladolid		

Fuente

Consejería de Educación Junta de Castilla y León



Dato área 12133 m2 Fecha construcción mínima / máxima 0 / 0

Fuente Dirección General de Catastro

Código colegio	47007604	Zona escolarización	ZONA 1
Tipo de educación	Infantil Iº Infantil IIº	Primaria ESO Bachillerato	F.P. Medio F.P. Superior Especial Otros
Nº Plazas	-		
Naturaleza	PU		

Observaciones

Fuente

Consejería de Educación Junta de Castilla y León

REVISIÓN DEL PLAN GENERAL DE ORDENACIÓN URBANA DE VALLADOLID
INVENTARIO DE EQUIPAMIENTOS

Equipamientos Educativos **1**

Referencia Catastral	5844607UM5154D	Código identificación	ED.09.098
Nombre equipamiento	CP Miguel Delibes		
Dirección postal	Paseo De Obregón, 1	CP	47009
Tipo de equipamiento	Educativo		
Rango	Barrio	Naturaleza	PU
Gestión	Comunidad Autónoma de Castilla y León		

Fuente

Consejería de Educación Junta de Castilla y León



Dato área 12133 m2 Fecha construcción mínima / máxima 0 / 0

Fuente Dirección General de Catastro

Código colegio	47004871					Zona escolarización	ZONA 1			
Tipo de educación	Infantil Iº	Infantil IIº	Primaria	ESO	Bachillerato	F.P. Medio	F.P. Superior	Especial	Otros	
Nº Plazas		225	400							
Naturaleza		PU	PU							

Observaciones

Fuente

Consejería de Educación Junta de Castilla y León

REVISIÓN DEL PLAN GENERAL DE ORDENACIÓN URBANA DE VALLADOLID
INVENTARIO DE EQUIPAMIENTOS

Referencia Catastral	5640107UM5154B	Código identificación	ED.09.102
Nombre equipamiento	CPEI Nazaret		
Dirección postal	C/ Villanubla, 15	CP	47009
Tipo de equipamiento	Educativo		
Rango	Barrio	Naturaleza	PR/CO
Gestión	RR. Siervas del Evangelio		

Fuente

Consejería de Educación Junta de Castilla y León



Dato área 221 m2 Fecha construcción mínima / máxima 1967 / 1967

Fuente Dirección General de Catastro

Código colegio	47003970			Zona escolarización	ZONA 1				
Tipo de educación	Infantil Iº	Infantil IIº	Primaria	ESO	Bachillerato	F.P. Medio	F.P. Superior	Especial	Otros
Nº Plazas	-	75							
Naturaleza	PR	CO							

Observaciones

Fuente

Consejería de Educación Junta de Castilla y León

REVISIÓN DEL PLAN GENERAL DE ORDENACIÓN URBANA DE VALLADOLID
INVENTARIO DE EQUIPAMIENTOS

Equipamientos Educativos **1**

Referencia Catastral	5440301UM5154A	Código identificación	ED.09.117
Nombre equipamiento	CP Pedro Gómez del Bosque		
Dirección postal	C/ Manuel López Antolín, S/n	CP	47009
Tipo de equipamiento	Educativo		
Rango	Barrio	Naturaleza	PU
Gestión	Comunidad Autónoma de Castilla y León		

Fuente

Consejería de Educación Junta de Castilla y León



Dato área	2002	m2	Fecha construcción mínima / máxima	1956 / 1975
-----------	------	----	------------------------------------	-------------

Fuente Dirección General de Catastro

Código colegio	47006879					Zona escolarización	ZONA 1		
Tipo de educación	Infantil Iº	Infantil IIº	Primaria	ESO	Bachillerato	F.P. Medio	F.P. Superior	Especial	Otros
Nº Plazas		75	150						
Naturaleza		PU	PU						

Observaciones

Fuente

Consejería de Educación Junta de Castilla y León

REVISIÓN DEL PLAN GENERAL DE ORDENACIÓN URBANA DE VALLADOLID
INVENTARIO DE EQUIPAMIENTOS

Referencia Catastral	6050403UM5165A	Código identificación	ED.09.120
Nombre equipamiento	CPFPE Plastilina		
Dirección postal	C/ De La Jara 9	CP	47009
Tipo de equipamiento	Educativo		
Rango	Municipal	Naturaleza	PR
Gestión	ANJANA 7, S.L.		

Fuente

Consejería de Educación Junta de Castilla y León



Dato área 3531 m2 Fecha construcción mínima / máxima 0 / 0

Fuente Dirección General de Catastro

Código colegio	47011115	Zona escolarización	ZONA 1
Tipo de educación	Infantil Iº Infantil IIº	F.P. Medio F.P. Superior	Especial Otros
Nº Plazas			40
Naturaleza			PR

Observaciones

Fuente

Consejería de Educación Junta de Castilla y León

REVISIÓN DEL PLAN GENERAL DE ORDENACIÓN URBANA DE VALLADOLID
INVENTARIO DE EQUIPAMIENTOS

Equipamientos Educativos **1**

Referencia Catastral	4722601UM5142B	Código identificación	ED.10.015
Nombre equipamiento	EEI Campanilla		
Dirección postal	C/ Monasterio de Santo Toribio de Liebana, 5	CP	47001
Tipo de equipamiento	Educativo		
Rango	Barrio	Naturaleza	PU
Gestión	Ayuntamiento de Valladolid		

Fuente

Consejería de Educación Junta de Castilla y León



Dato área	290010	m ²	Fecha construcción mínima / máxima	0 / 0
-----------	--------	----------------	------------------------------------	-------

Fuente Dirección General de Catastro

Código colegio	47011565				Zona escolarización	ZONA 1			
Tipo de educación	Infantil Iº	Infantil IIº	Primaria	ESO	Bachillerato	F.P. Medio	F.P. Superior	Especial	Otros
Nº Plazas	-								
Naturaleza	PU								

Observaciones

Fuente

Consejería de Educación Junta de Castilla y León

Referencia Catastral	4020001UM5142A	Código identificación	ED.10.025
Nombre equipamiento	Conservatorio Profesional de Música de Valladolid		
Dirección postal	Avda. del Monasterio de Ntra. Sra. de Prado, s/n	CP	47013
Tipo de equipamiento	Educativo		
Rango	Municipal	Naturaleza	PR
Gestión	Comunidad Autónoma de Castilla y León		

Fuente

Consejería de Educación Junta de Castilla y León



Dato área 252515 m2 Fecha construcción mínima / máxima 0 / 0

Fuente Dirección General de Catastro

Código colegio	47011164	Zona escolarización	ZONA 1
Tipo de educación	Infantil Iº Infantil IIº	Primaria ESO Bachillerato	F.P. Medio F.P. Superior Especial Otros
Nº Plazas			677
Naturaleza			PR

Observaciones

Fuente

Consejería de Educación Junta de Castilla y León

REVISIÓN DEL PLAN GENERAL DE ORDENACIÓN URBANA DE VALLADOLID
INVENTARIO DE EQUIPAMIENTOS

Equipamientos Educativos **1**

Referencia Catastral	4735607UM5143F	Código identificación	ED.10.026
Nombre equipamiento	CPERG Cristo Rey		
Dirección postal	Avda. De Gijón, 17	CP	47009
Tipo de equipamiento	Educativo		
Rango	Municipal	Naturaleza	CO
Gestión	Compañía de Jesús, provincia de Castilla		

Fuente

Consejería de Educación Junta de Castilla y León



Dato área 89 m² Fecha construcción mínima / máxima 1954 / 1954
 Fuente Dirección General de Catastro

Código colegio	47003684					Zona escolarización	ZONA 1			
Tipo de educación	Infantil Iº	Infantil IIº	Primaria	ESO	Bachillerato	F.P. Medio	F.P. Superior	Especial	Otros	
Nº Plazas		75	300	480	700	300	420			
Naturaleza		CO	CO	CO	CO	CO	CO			

Observaciones

Fuente

Consejería de Educación Junta de Castilla y León

REVISIÓN DEL PLAN GENERAL DE ORDENACIÓN URBANA DE VALLADOLID
INVENTARIO DE EQUIPAMIENTOS

Referencia Catastral	4521404UM5142B	Código identificación	ED.10.030
Nombre equipamiento	CPEI Despertador Infantil		
Dirección postal	Pza. Juan Pablo II, 9	CP	47015
Tipo de equipamiento	Educativo		
Rango	Barrio	Naturaleza	CO
Gestión	-		

Fuente

Consejería de Educación Junta de Castilla y León



Dato área 5822 m2 Fecha construcción mínima / máxima 0 / 0
 Fuente Dirección General de Catastro

Código colegio	47011589	Zona escolarización	ZONA 1
Tipo de educación	Infantil Iº Infantil IIº	F.P. Medio F.P. Superior	Especial Otros
Nº Plazas	-		
Naturaleza	CO		

Observaciones

Fuente

Consejería de Educación Junta de Castilla y León

REVISIÓN DEL PLAN GENERAL DE ORDENACIÓN URBANA DE VALLADOLID
INVENTARIO DE EQUIPAMIENTOS

Equipamientos Educativos **1**

Referencia Catastral	4020001UM5142A	Código identificación	ED.10.043
Nombre equipamiento	Escuela Profesional de Danza de Castilla y León		
Dirección postal	Avda. del Monasterio de Ntra. Sra. de Prado, s/n	CP	47013
Tipo de equipamiento	Educativo		
Rango	Supramunicipal	Naturaleza	PR
Gestión	Comunidad Autónoma de Castilla y León		

Fuente

Consejería de Educación Junta de Castilla y León



Dato área	252515	m2	Fecha construcción mínima / máxima	0 / 0
-----------	--------	----	------------------------------------	-------

Fuente Dirección General de Catastro

Código colegio	47011218					Zona escolarización	ZONA 1		
Tipo de educación	Infantil Iº	Infantil IIº	Primaria	ESO	Bachillerato	F.P. Medio	F.P. Superior	Especial	Otros
Nº Plazas									203
Naturaleza									PR

Observaciones

Fuente

Consejería de Educación Junta de Castilla y León

Referencia Catastral	4020001UM5142A	Código identificación	ED.10.044
Nombre equipamiento	Escuela Superior de Arte Dramático de Castilla y León		
Dirección postal	Avda. del Monasterio de Ntra. Sra. de Prado, s/n	CP	47013
Tipo de equipamiento	Educativo		
Rango	Supramunicipal	Naturaleza	PR
Gestión	Comunidad Autónoma de Castilla y León		

Fuente

Consejería de Educación Junta de Castilla y León



Dato área	252515	m2	Fecha construcción mínima / máxima	0 / 0
<i>Fuente Dirección General de Catastro</i>				

Código colegio	47011206					Zona escolarización	ZONA 1		
Tipo de educación	Infantil Iº	Infantil IIº	Primaria	ESO	Bachillerato	F.P. Medio	F.P. Superior	Especial	Otros
Nº Plazas									134
Naturaleza									PR

Observaciones

Fuente

Consejería de Educación Junta de Castilla y León

REVISIÓN DEL PLAN GENERAL DE ORDENACIÓN URBANA DE VALLADOLID
INVENTARIO DE EQUIPAMIENTOS

Equipamientos Educativos **1**

Referencia Catastral	4837623UM5143F	Código identificación	ED.10.094
Nombre equipamiento	CP María Teresa Ínigo de Toro		
Dirección postal	C/ Morena S/n	CP	47009
Tipo de equipamiento	Educativo		
Rango	Barrio	Naturaleza	PU
Gestión	Comunidad Autónoma de Castilla y León		

Fuente

Consejería de Educación Junta de Castilla y León



Dato área 2656 m2 Fecha construcción mínima / máxima 0 / 0

Fuente Dirección General de Catastro

Código colegio	47006843					Zona escolarización	ZONA 1		
Tipo de educación	Infantil Iº	Infantil IIº	Primaria	ESO	Bachillerato	F.P. Medio	F.P. Superior	Especial	Otros
Nº Plazas		150	300						
Naturaleza		PU	PU						

Observaciones

Fuente

Consejería de Educación Junta de Castilla y León

REVISIÓN DEL PLAN GENERAL DE ORDENACIÓN URBANA DE VALLADOLID
INVENTARIO DE EQUIPAMIENTOS

Referencia Catastral	7741616UM5174B	Código identificación	ED.11.072
Nombre equipamiento	CPERG Juan XXIII		
Dirección postal	Camino del Cementerio, 17	CP	47011
Tipo de equipamiento	Educativo		
Rango	Barrio	Naturaleza	CO
Gestión	Discípulas de Jesús		

Fuente

Consejería de Educación Junta de Castilla y León



Dato área 434 m2 Fecha construcción mínima / máxima 1960 / 1960

Fuente Dirección General de Catastro

Código colegio	47003817					Zona escolarización	ZONA 1			
Tipo de educación	Infantil Iº	Infantil IIº	Primaria	ESO	Bachillerato	F.P. Medio	F.P. Superior	Especial	Otros	
Nº Plazas		75	150	120						
Naturaleza		CO	CO	CO						

Observaciones

Fuente

Consejería de Educación Junta de Castilla y León

REVISIÓN DEL PLAN GENERAL DE ORDENACIÓN URBANA DE VALLADOLID
INVENTARIO DE EQUIPAMIENTOS

Equipamientos Educativos **1**

Referencia Catastral	6042707UM5164A	Código identificación	ED.12.036
Nombre equipamiento	CEP El Pino de Obregón (La Victoria)		
Dirección postal	Pso. de Obregón, 6	CP	47009
Tipo de equipamiento	Educativo		
Rango	Supramunicipal	Naturaleza	CO
Gestión	-		

Fuente

Consejería de Educación Junta de Castilla y León



Dato área 620 m2 Fecha construcción mínima / máxima 0 / 0

Fuente Dirección General de Catastro

Código colegio	47007094					Zona escolarización	ZONA 1		
Tipo de educación	Infantil Iº	Infantil IIº	Primaria	ESO	Bachillerato	F.P. Medio	F.P. Superior	Especial	Otros
Nº Plazas								-	
Naturaleza								CO	

Observaciones

Fuente

Consejería de Educación Junta de Castilla y León

REVISIÓN DEL PLAN GENERAL DE ORDENACIÓN URBANA DE VALLADOLID
INVENTARIO DE EQUIPAMIENTOS

Referencia Catastral	5940101UM5154B	Código identificación	ED.12.054
Nombre equipamiento	CP Gonzalo de Córdoba		
Dirección postal	Avda. De Burgos, S/n.	CP	47009
Tipo de equipamiento	Educativo		
Rango	Barrio	Naturaleza	PU
Gestión	Comunidad Autónoma de Castilla y León		

Fuente

Consejería de Educación Junta de Castilla y León



Dato área 6593 m2 Fecha construcción mínima / máxima 1979 / 1979

Fuente Dirección General de Catastro

Código colegio	47003261					Zona escolarización	ZONA 1		
Tipo de educación	Infantil Iº	Infantil IIº	Primaria	ESO	Bachillerato	F.P. Medio	F.P. Superior	Especial	Otros
Nº Plazas		125	250						
Naturaleza		PU	PU						

Observaciones

Fuente

Consejería de Educación Junta de Castilla y León

REVISIÓN DEL PLAN GENERAL DE ORDENACIÓN URBANA DE VALLADOLID
INVENTARIO DE EQUIPAMIENTOS

Equipamientos Educativos **1**

Referencia Catastral	Código identificación ED.13.195		
Nombre equipamiento	Instituto Tecnológico Agrario		
Dirección postal	Ctra. Burgos-Portugal, Km 119	CP	47130
Tipo de equipamiento	Educativo Universitario		
Rango	Supramunicipal	Naturaleza	PU
Gestión	Junta de Castilla y León		

Fuente *Informe Universidad, Ciudad y Transporte en Valladolid - Elaboración propia*

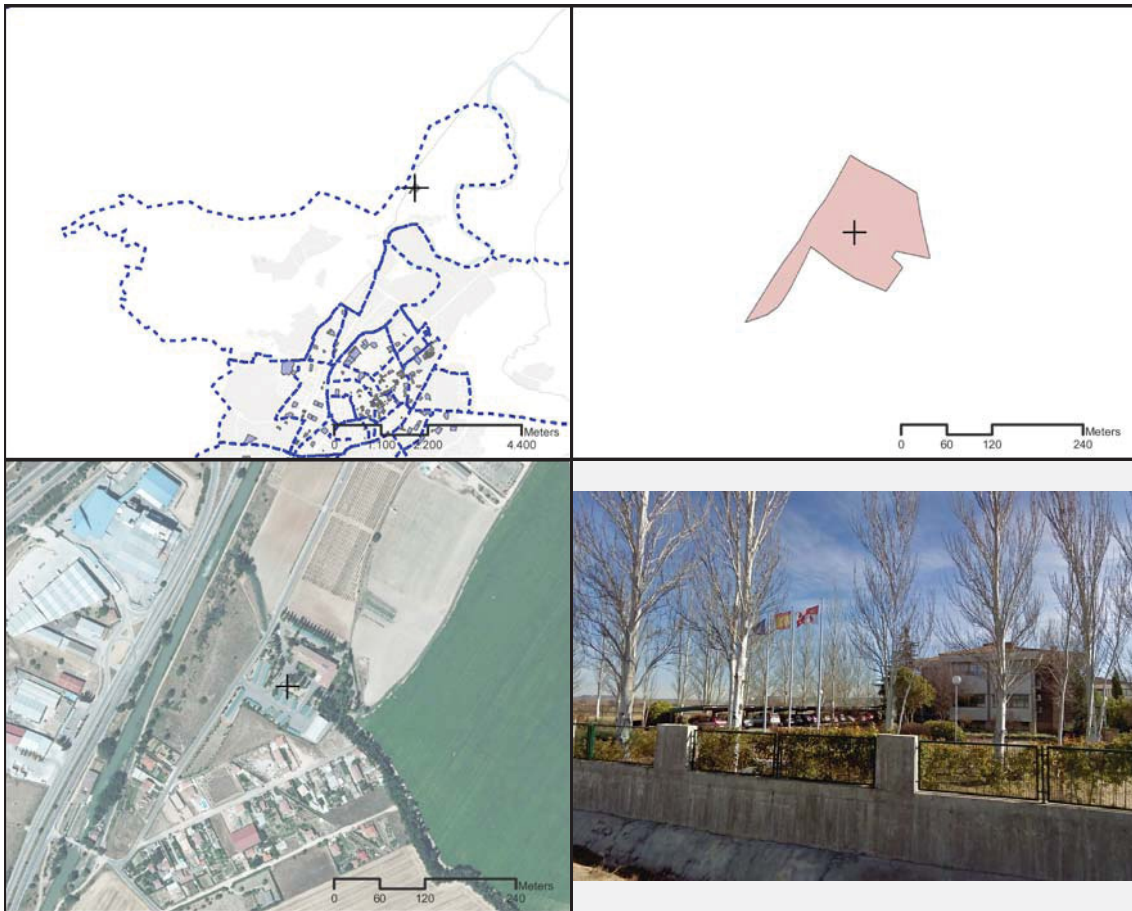

Dato área 0 m² Fecha construcción mínima / máxima 0 / 0

Fuente *Dirección General de Catastro*

Campus Otros
 Plazas - alumnos

Observaciones

Fuente *Informe Universidad, Ciudad y Transporte en Valladolid - Elaboración propia*

REVISIÓN DEL PLAN GENERAL DE ORDENACIÓN URBANA DE VALLADOLID
INVENTARIO DE EQUIPAMIENTOS

Referencia Catastral	7822102UM5172B	Código identificación	ED.14.027
Nombre equipamiento	CP Cristóbal Colón		
Dirección postal	C/ Cigüeña, 26	CP	47012
Tipo de equipamiento	Educativo		
Rango	Barrio	Naturaleza	PU
Gestión	Comunidad Autónoma de Castilla y León		

Fuente

Consejería de Educación Junta de Castilla y León



Dato área	395 m2	Fecha construcción mínima / máxima	1969 / 1969
-----------	--------	------------------------------------	-------------

Fuente Dirección General de Catastro

Código colegio	47003210					Zona escolarización	ZONA 2		
Tipo de educación	Infantil Iº	Infantil IIº	Primaria	ESO	Bachillerato	F.P. Medio	F.P. Superior	Especial	Otros
Nº Plazas		150	300						
Naturaleza		PU	PU						

Observaciones

Fuente

Consejería de Educación Junta de Castilla y León

REVISIÓN DEL PLAN GENERAL DE ORDENACIÓN URBANA DE VALLADOLID
INVENTARIO DE EQUIPAMIENTOS

Equipamientos Educativos **1**

Referencia Catastral	7522308UM5172B	Código identificación	ED.14.037
Nombre equipamiento	CEE El Pinar de Obregón (Tórtola)		
Dirección postal	C/ de la Tortola	CP	47012
Tipo de equipamiento	Educativo		
Rango	Supramunicipal	Naturaleza	CO
Gestión	-		

Fuente

Consejería de Educación Junta de Castilla y León



Dato área 4909 m2 Fecha construcción mínima / máxima 1977 / 1977

Fuente Dirección General de Catastro

Código colegio	47007094					Zona escolarización	ZONA 2		
Tipo de educación	Infantil Iº	Infantil IIº	Primaria	ESO	Bachillerato	F.P. Medio	F.P. Superior	Especial	Otros
Nº Plazas								-	
Naturaleza								CO	

Observaciones

Fuente

Consejería de Educación Junta de Castilla y León

REVISIÓN DEL PLAN GENERAL DE ORDENACIÓN URBANA DE VALLADOLID
INVENTARIO DE EQUIPAMIENTOS

Referencia Catastral	7926601UM5172F	Código identificación	ED.14.077
Nombre equipamiento	EEI La cigüeña		
Dirección postal	C/ Cigüeña, S/n	CP	47012
Tipo de equipamiento	Educativo		
Rango	Barrio	Naturaleza	PU
Gestión	Ayuntamiento de Valladolid		

Fuente

Consejería de Educación Junta de Castilla y León



Dato área	1019 m2	Fecha construcción mínima / máxima	1971 / 1971
-----------	---------	------------------------------------	-------------

Fuente Dirección General de Catastro

Código colegio	47007677					Zona escolarización	ZONA 2		
Tipo de educación	Infantil Iº	Infantil IIº	Primaria	ESO	Bachillerato	F.P. Medio	F.P. Superior	Especial	Otros
Nº Plazas	-								
Naturaleza	PU								

Observaciones

Fuente

Consejería de Educación Junta de Castilla y León

REVISIÓN DEL PLAN GENERAL DE ORDENACIÓN URBANA DE VALLADOLID
INVENTARIO DE EQUIPAMIENTOS

Equipamientos Educativos **1**

Referencia Catastral	7622401UM5172B	Código identificación	ED.14.086
Nombre equipamiento	IES Leopoldo Cano		
Dirección postal	C/ Tórtola, 11	CP	47012
Tipo de equipamiento	Educativo		
Rango	Municipal	Naturaleza	PU
Gestión	Comunidad Autónoma de Castilla y León		

Fuente

Consejería de Educación Junta de Castilla y León



Dato área 9957 m2 Fecha construcción mínima / máxima 1975 / 1975

Fuente Dirección General de Catastro

Código colegio	47004597					Zona escolarización	ZONA 2		
Tipo de educación	Infantil Iº	Infantil IIº	Primaria	ESO	Bachillerato	F.P. Medio	F.P. Superior	Especial	Otros
Nº Plazas				-	x				
Naturaleza				PU	PU				

Observaciones

Fuente

Consejería de Educación Junta de Castilla y León

REVISIÓN DEL PLAN GENERAL DE ORDENACIÓN URBANA DE VALLADOLID
INVENTARIO DE EQUIPAMIENTOS

Referencia Catastral	7923001UM5172D	Código identificación	ED.14.087
Nombre equipamiento	CPERG Lestonnac		
Dirección postal	C/ Cigüeña, 32	CP	47012
Tipo de equipamiento	Educativo		
Rango	Barrio	Naturaleza	CO
Gestión	Compañía de María		

Fuente

Consejería de Educación Junta de Castilla y León



Dato área 122 m2 Fecha construcción mínima / máxima 1965 / 1965

Fuente Dirección General de Catastro

Código colegio	47003891					Zona escolarización	ZONA 2			
Tipo de educación	Infantil Iº	Infantil IIº	Primaria	ESO	Bachillerato	F.P. Medio	F.P. Superior	Especial	Otros	
Nº Plazas		120	150	120						
Naturaleza		CO	CO	CO						

Observaciones

Fuente

Consejería de Educación Junta de Castilla y León

REVISIÓN DEL PLAN GENERAL DE ORDENACIÓN URBANA DE VALLADOLID
INVENTARIO DE EQUIPAMIENTOS

Equipamientos Educativos **1**

Referencia Catastral	8025207UM5182E	Código identificación	ED.14.099
Nombre equipamiento	CP Miguel Hernández		
Dirección postal	C/ Tordo, 7	CP	47012
Tipo de equipamiento	Educativo		
Rango	Barrio	Naturaleza	PU
Gestión	Comunidad Autónoma de Castilla y León		

Fuente

Consejería de Educación Junta de Castilla y León



Dato área 335 m2 Fecha construcción mínima / máxima 1979 / 1979

Fuente Dirección General de Catastro

Código colegio	47006193				Zona escolarización	ZONA 2			
Tipo de educación	Infantil Iº	Infantil IIº	Primaria	ESO	Bachillerato	F.P. Medio	F.P. Superior	Especial	Otros
Nº Plazas		150	300						
Naturaleza		PU	PU						

Observaciones

Fuente

Consejería de Educación Junta de Castilla y León

REVISIÓN DEL PLAN GENERAL DE ORDENACIÓN URBANA DE VALLADOLID
INVENTARIO DE EQUIPAMIENTOS

Referencia Catastral	8324261UM5182C	Código identificación	ED.15.031
Nombre equipamiento	IES Diego de Praves		
Dirección postal	C/ Escribano, 9	CP	47012
Tipo de equipamiento	Educativo		
Rango	Municipal	Naturaleza	PU
Gestión	Comunidad Autónoma de Castilla y León		

Fuente

Consejería de Educación Junta de Castilla y León



Dato área	671 m2	Fecha construcción mínima / máxima	1965 / 1965
-----------	--------	------------------------------------	-------------

Fuente Dirección General de Catastro

Código colegio	47007070					Zona escolarización	ZONA 2		
Tipo de educación	Infantil Iº	Infantil IIº	Primaria	ESO	Bachillerato	F.P. Medio	F.P. Superior	Especial	Otros
Nº Plazas				-	x	20	80		
Naturaleza				PU	PU	PU	PU		

Observaciones

Fuente

Consejería de Educación Junta de Castilla y León

REVISIÓN DEL PLAN GENERAL DE ORDENACIÓN URBANA DE VALLADOLID
INVENTARIO DE EQUIPAMIENTOS

Equipamientos Educativos **1**

Referencia Catastral	8324272UM5182D	Código identificación	ED.15.032
Nombre equipamiento	CEE El Corro		
Dirección postal	C/ Villabañez, 8	CP	47012
Tipo de equipamiento	Educativo		
Rango	Supramunicipal	Naturaleza	PU
Gestión	-		

Fuente

Consejería de Educación Junta de Castilla y León

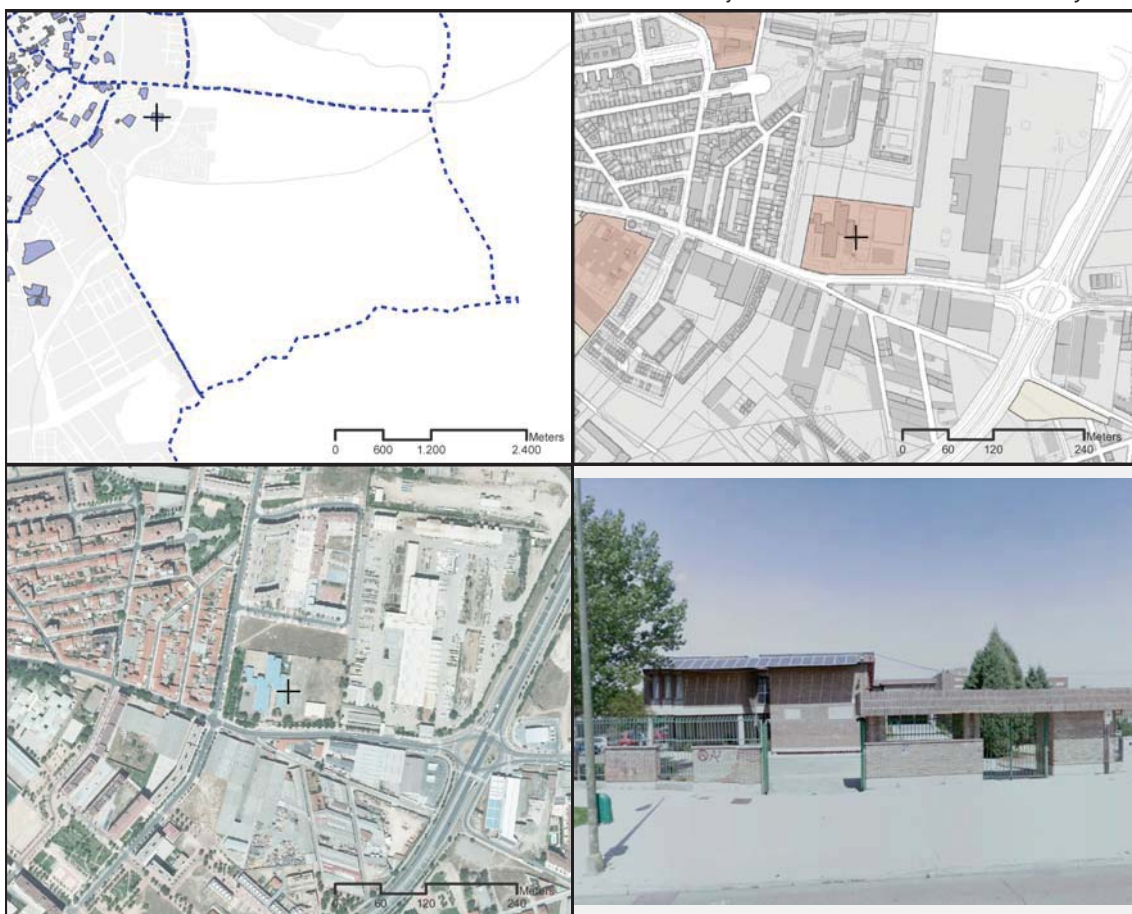

Dato área	3298 m2	Fecha construcción mínima / máxima	0 / 0
-----------	---------	------------------------------------	-------

Fuente Dirección General de Catastro

Código colegio	47006314	Zona escolarización	ZONA 2
Tipo de educación	Infantil Iº Infantil IIº	Primaria ESO Bachillerato	F.P. Medio F.P. Superior Especial Otros
Nº Plazas			-
Naturaleza			PU

Observaciones

Fuente

Consejería de Educación Junta de Castilla y León

REVISIÓN DEL PLAN GENERAL DE ORDENACIÓN URBANA DE VALLADOLID
INVENTARIO DE EQUIPAMIENTOS

Referencia Catastral	8419606UM5181G	Código identificación	ED.15.052
Nombre equipamiento	IES Galileo		
Dirección postal	Carretera De Villabáñez, S/n	CP	47012
Tipo de equipamiento	Educativo		
Rango	Municipal	Naturaleza	PU
Gestión	Comunidad Autónoma de Castilla y León		

Fuente

Consejería de Educación Junta de Castilla y León



Dato área 322 m2 Fecha construcción mínima / máxima 0 / 0

Fuente Dirección General de Catastro

Código colegio	47004986					Zona escolarización	ZONA 2			
Tipo de educación	Infantil Iº	Infantil IIº	Primaria	ESO	Bachillerato	F.P. Medio	F.P. Superior	Especial	Otros	
Nº Plazas				-	x	110	90			
Naturaleza				PU	PU	PU	PU			

Observaciones

Fuente

Consejería de Educación Junta de Castilla y León

REVISIÓN DEL PLAN GENERAL DE ORDENACIÓN URBANA DE VALLADOLID
INVENTARIO DE EQUIPAMIENTOS

Equipamientos Educativos **1**

Referencia Catastral	7919601UM5171H	Código identificación	ED.15.101
Nombre equipamiento	CP Narciso Alonso Cortés		
Dirección postal	Paseo Juan Carlos I, 75	CP	47012
Tipo de equipamiento	Educativo		
Rango	Barrio	Naturaleza	PU
Gestión	Comunidad Autónoma de Castilla y León		

Fuente

Consejería de Educación Junta de Castilla y León



Dato área 15149 m2 Fecha construcción mínima / máxima 1978 / 2000

Fuente Dirección General de Catastro

Código colegio	47005917			Zona escolarización	ZONA 2				
Tipo de educación	Infantil Iº	Infantil IIº	Primaria	ESO	Bachillerato	F.P. Medio	F.P. Superior	Especial	Otros
Nº Plazas	150		300						
Naturaleza	PU		PU						

Observaciones

Fuente

Consejería de Educación Junta de Castilla y León

REVISIÓN DEL PLAN GENERAL DE ORDENACIÓN URBANA DE VALLADOLID
INVENTARIO DE EQUIPAMIENTOS

Referencia Catastral	8323610UM5182C	Código identificación	ED.15.218
Nombre equipamiento	Residencia Don Bosco		
Dirección postal	C/ Pajarillos, 1	CP	47012
Tipo de equipamiento	Educación - Residencia universitaria		
Rango	Municipal	Naturaleza	PR
Gestión	-		

Fuente

Universidad Valladolid - Elaboración propia



Dato área 126 m2 Fecha construcción mínima / máxima 1952 / 1952

Fuente Dirección General de Catastro

Tipología de residencia	No adscrita a la UVA		
Nº de plazas ofertadas	-	Sexo	F M
Observaciones			

Fuente

Universidad Valladolid - Elaboración propia

REVISIÓN DEL PLAN GENERAL DE ORDENACIÓN URBANA DE VALLADOLID
INVENTARIO DE EQUIPAMIENTOS

Equipamientos Educativos **1**

Referencia Catastral	8144301UM5184C	Código identificación	ED.16.039
Nombre equipamiento	CPEI Emaus		
Dirección postal	C/ Enrique León, 43	CP	47011
Tipo de equipamiento	Educativo		
Rango	Barrio	Naturaleza	PR
Gestión	-		

Fuente

Consejería de Educación Junta de Castilla y León

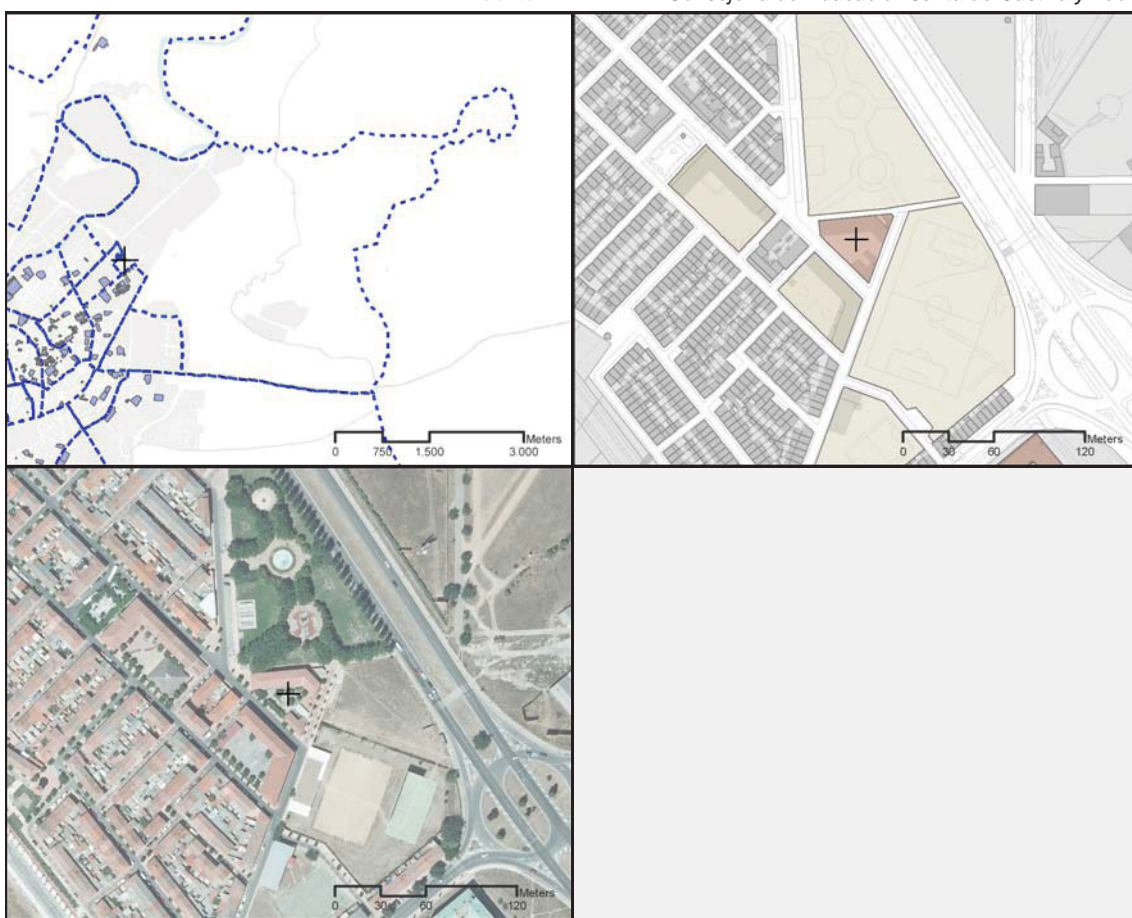

Dato área 1257 m2 Fecha construcción mínima / máxima 1960 / 1960

Fuente Dirección General de Catastro

Código colegio	47010913			Zona escolarización	ZONA 1				
Tipo de educación	Infantil Iº	Infantil IIº	Primaria	ESO	Bachillerato	F.P. Medio	F.P. Superior	Especial	Otros
Nº Plazas	-								
Naturaleza	PR								

Observaciones

Fuente

Consejería de Educación Junta de Castilla y León

REVISIÓN DEL PLAN GENERAL DE ORDENACIÓN URBANA DE VALLADOLID
INVENTARIO DE EQUIPAMIENTOS

Referencia Catastral	8649241UM5184H	Código identificación	ED.16.197
Nombre equipamiento	Apartamentos Cardenal Mendoza		
Dirección postal	Cmn. del Cementerio, S/n	CP	47011
Tipo de equipamiento	Educación - Residencia universitaria		
Rango	Municipal	Naturaleza	PU
Gestión	UVA		

Fuente

Universidad Valladolid - Elaboración propia



Dato área 16467 m² Fecha construcción mínima / máxima 0 / 0

Fuente Dirección General de Catastro

Tipología de residencia	De la UVA		
Nº de plazas ofertadas	392	Sexo	F M
Observaciones			

Fuente

Universidad Valladolid - Elaboración propia