

EQUIPAMIENTOS EDUCATIVOS

1

Los equipamientos educativos en Valladolid se han clasificado en categorías diferentes según su tipología, recopilando los datos disponibles y agrupando centros educativos pre-universitarios por un lado, y centros universitarios y residencias universitarias por otro.

A cada equipamiento ha sido asignado un código de identificación dividido en tres partes (AA.00.000) La primera indica la clase del equipamiento y está formada por dos letras, la segunda el barrio donde se encuentra y está formado por dos números, la tercera un código de tres cifras único para cada clase de equipamiento.

Los datos de los centros educativos pre-universitarios han sido facilitados por la Consejería de Educación de la Junta de Castilla y León e incluyen: nombre del centro, dirección, naturaleza, gestión y número orientativo de plazas para cada grado educativo. Otros datos como la naturaleza de cada grado de educación, el código del colegio y la zona de escolarización han sido resultado de la elaboración propia.

Para los centros educativos universitarios y las residencias universitarias se han utilizado diversas fuentes: Universidad de Valladolid y el informe “Universidad, Ciudad y Transporte en Valladolid” del IUU para los equipamientos de naturaleza pública, y elaboración propia para los privados. Para los centros educativos universitarios se ha registrado el número de alumnos y el Campus al que pertenece el centro. En el caso de las residencias universitarias se señala la tipología, el número de plazas y los sexos admitidos. Por otra parte, a través de los datos facilitados por el Catastro se han podido detectar las parcelas donde se halla cada centro, su referencia catastral, su área y los años de construcción mínima y máxima.

A cada equipamiento se le asignado un rango: supramunicipal, municipal o barrio. En el rango supramunicipal entran aquellos centros educativos que imparten enseñanzas especiales para niños con discapacidades y problemáticos y otros tipos de enseñanzas que no se encuentran en las ciudades de Castilla y León (danza, arte dramático, entre otros). En el rango municipal entran todos los centros educativos universitarios y residencias, al igual que todos aquellos centros que imparten bachilleratos, ciclos de formación profesional de grado medio o superior y los centros cuyas enseñanzas es única o casi en la ciudad. En el rango barrio entran todos los centros de educación infantil de primer y de segundo ciclo, centros de educación primaria y centros de educación secundaria.

Las fichas de los equipamientos educativos son de dos tipos, globales e individuales.

Hay una ficha global para las residencias universitarias así como para cada grado de educación: infantil de primer grado, infantil de segundo grado, primaria, secundaria, bachillerato, formación profesional de grado medio y formación profesional de grado superior, educación especial, otros y universitario por zonas del Campus. Cada ficha global está compuesta por un listado con los nombres de los centros, el código de identificación y la naturaleza (pública, privada o concertada). Cada ficha global representa todos los centros públicos y privados que ofrecen el grado de educación seleccionado. Cabe recordar que gran parte de los centros educativos pre-universitarios ofertan diferentes grados de educación, y por tanto aparecerán en varias fichas globales. Para facilitar la consulta de los datos en los mapas de las fichas globales han sido insertados los números de los barrios.

En la ficha individual de cada equipamiento se han registrado todas las informaciones recopiladas, dos mapas de emplazamiento a diferente escala, el primero marcando la parcela y

todos los equipamientos de su clase, el segundo a escala menor señalando la parcela y todos los equipamientos a su alrededor, una ortofoto a la misma escala del mapa anterior y una foto. Para facilitar el manejo del documento en formato impreso, han sido insertadas solo las fichas individuales de aquellos equipamientos con un número de plazas significativo. Todas las otras fichas individuales sin excepción han sido entregadas en formato digital.

1.1. CENTROS PRE-UNIVERSITARIOS

Dentro de este grupo de equipamientos educativos, se incorporan todos aquellos que forman parte del sistema educativo español previo a la universidad, tanto de educación obligatoria como opcional.

En España la escolarización es obligatoria desde los 6 años hasta los 16, y los grados educativos existentes previos a dicho periodo son: Infantil Iº (0-3 años) y IIº (3-6 años). Aunque posee un carácter opcional y voluntario, la incorporación de los alumnos al sistema educativo desde esta primera etapa está generalizada. Posteriormente comienza la etapa obligatoria, que se compone de la Educación Primaria (6-12 años) y la Educación Secundaria Obligatoria E.S.O. (12-16 años).

Una vez finalizada esto, y sin tener que acceder al sistema universitario, existen diversas opciones para continuar la formación del alumno. Entre ellas cabe destacar el Bachillerato, con acceso desde E.S.O., la Formación Profesional de Grado Medio, con acceso desde E.S.O. o prueba de acceso y la Formación Profesional de Grado Superior, con acceso desde la de Grado Medio o Bachillerato. Existe una última categoría (“Otros”) en los que se engloban principalmente los centros que imparten formación relativa a las artes escénicas y musicales, como son por ejemplo el Conservatorio Superior de Música y la Escuela de Danza.

Los alumnos con necesidades educativas especiales disponen de centros específicos donde se trata dar cobertura a dichos requerimientos, que hemos incluido en la categoría “Especial”.

Todos estos centros pre-universitarios disponen de un Código de colegio y una Zona de escolarización, asignado por la Consejería de Educación de Castilla y León. Del mismo modo, para todos ellos se han registrado el número de plazas totales para cada tipo de educación que imparten, y su naturaleza, ya sea privada, pública o concertada.

Este tipo de equipamientos generalmente se formaliza en Escuelas de Infantil, Colegios e Institutos. Muchos de ellos imparten varios grados de educación, y puede haber diferencia en la naturaleza de las mismas dentro de un mismo centro.

Cabe señalar que previo a las Escuelas de Infantil existe la figura de las Guarderías, para niños de 0 a 3 años, pero se han clasificado como Equipamientos de Bienestar Social, debido a sus características especiales, y a que no están gestionadas por la Consejería de Educación de Castilla y León.

Existen casos especiales como el Centro Zambrana para la reeducación de niños problemáticos, donde se imparte ESO, pero es de docencia exclusiva para los alumnos internados en el centro.

1.2. CENTROS UNIVERSITARIOS

En este apartado se incluyen todos aquellos equipamientos que se consideran integrantes del sistema universitario español. No solo se incluyen los centros docentes propiamente dichos, sino también todos los órganos de gestión de la universidad y los servicios esenciales que la misma ofrece, o a los que está directamente vinculada, como por ejemplo las residencias universitarias.

Valladolid es la sede central de la Universidad de Valladolid, y es por ello que en su término

municipal se encuentran la mayoría de equipamientos de la misma, así como sus organismos centrales. De hecho en la ciudad se encuentran el mayor de los Campus que conforman dicha Universidad (los restantes se encuentran en Segovia, Soria y Palencia).

En el Campus de Valladolid se reúnen las zonas de Santa Cruz, Esgueva y Miguel Delibes que se encadenan desde el centro de la ciudad hasta el Noreste de la ciudad concentrándose en los mismos la mayoría de los servicios ofrecidos, la zona de Huerta del Rey se encuentra al otro lado del Pisuerga, fragmentada a lo largo de la Avenida de Salamanca, con un total de 3 equipamientos.

No podemos obviar que en Valladolid también existen equipamientos universitarios privados, y por tanto estos también quedan reflejados. El más significativo es la Universidad Miguel de Cervantes, al Este de la ciudad, aunque existen otros dispersos por la misma.

Del mismo modo, en esta categoría se incluyen aquellos centros de investigación, de diferentes materias y organismos, cuyas sedes se encuentran en Valladolid.

Para todos estos centros se han registrado datos como el Campus al que pertenecen, su naturaleza y el número total de alumnos que acogen.

En el caso de las residencias universitarias la información es diferente, y se centra en determinar el tipo de alojamiento que es, su naturaleza y vinculación con la Universidad de Valladolid, el número de residentes que admite y el sexo de los mismos.

LISTADO DE LOS EQUIPAMIENTOS EDUCATIVOS

ED.1b.017	CP Cardenal Mendoza	ED.1d.163	Aparcamientos Cárcel Corona
ED.1b.144	CPEI Santa Catalina	ED.1d.196	Polideportivo Ruiz Hernández
ED.1c.008	CP Antonio García Quintana	ED.1d.199	Colegio Mayor Santa Cruz (Masculino)
ED.1c.041	ESAPD Escuela de Arte y Superior de Conservación y Restauración	ED.1d.202	Colegio Mayor Menéndez Pelayo
ED.1c.069	CPERG Juan Bautista de la Salle	ED.1d.208	Residencia María Inmaculada
ED.1c.111	IES Nuñez de Arce	ED.1d.213	Residencia Santa Rosa de Lima
ED.1c.112	CPEE Obra Social Santuario Nacional La Gran Promesa	ED.1d.215	Colegio Menor y Mayor Belardes
ED.1c.125	CPERG Rafaela María	ED.1d.217	Residencia Fuenleal
ED.1c.148	CPERG Santa Teresa de Jesús	ED.02.014	CPED Baby Lingua
ED.1c.198	Residencia Universitaria Reyes Católicos	ED.02.137	CP San Fernando
ED.1c.201	Colegio Mayor María de Molina	ED.03.005	CPERG Amor de Dios
ED.1c.204	Colegio Mayor San Juan Evangelista	ED.03.006	CPERG Amor de Dios (Infantil)
ED.1c.205	Residencia Universitaria Esclavas Sagrado Corazón	ED.03.045	CP Federico García Lorca
ED.1c.211	Residencia Santa María Covadonga	ED.03.089	CP Macias Picavea Primaria
ED.1c.216	Residencia Virgen de Lourdes	ED.03.130	CPERG Sagrada Familia, infantil y primaria
ED.1d.023	CPERG Compañía de María	ED.03.132	CPERG Sagrada Familia, Secundaria
ED.1d.056	CPES Grial	ED.03.151	CPFPE TEMAT
ED.1d.062	CP Isabel la Católica	ED.03.162	Centro Buendía (Palacio de los Zuñiga)
ED.1d.064	CPERG Jesús Y María	ED.03.164	ETS Ingenieros Industriales (Antiguo Ciencias)
ED.1d.075	CPEI Kid's Garden 3	ED.03.167	Plaza del Campus (Aparcamiento, Filosofía B)
ED.1d.083	IES La Merced	ED.03.168	Escuela Universitaria de Estudios Empresariales
ED.1d.093	CPFPE María Inmaculada	ED.03.172	Biblioteca Universitaria Reina Sofía
ED.1d.103	CPERG Niño Jesús	ED.03.173	Casa del Estudiante
ED.1d.136	CPEI San Antonio	ED.03.174	Palacio Congresos Conde Ansúrez
ED.1d.138	CPFPE San Francisco	ED.03.175	Facultad de Ciencias de la Salud
ED.1d.140	CPERG San José	ED.03.176	Instituto de Biología y Genética Molecular (IBGM)
ED.1d.145	CPERG Santa María la Real	ED.03.177	Viviendas profesores (Sanz y Fores)
ED.1d.146	CPERG Santa María Micaela	ED.03.200	Residencia Universitaria Alfonso VIII
ED.1d.157	IES Zorrilla	ED.03.203	Colegio Mayor Peñafiel
ED.1d.158	Santa Cruz 5	ED.03.206	Residencia Labouré
ED.1d.159	Edificio Rector Tejerina	ED.03.207	Residencia María Teresa Guasch
ED.1d.160	Palacio de Santa Cruz	ED.03.209	Residencia Amor de Dios
ED.1d.161	Facultad de Derecho (Edificio Histórico)	ED.03.210	Residencia Universitaria Montferrant

ED.04.053	CP Gonzalo de Berceo	ED.10.030	CPEI Despertador Infantil
ED.04.067	CP José M Gutiérrez del Castillo	ED.10.043	Escuela Profesional de Danza de CyL
ED.04.068	CP José Zorrilla	ED.10.044	Escuela Superior de Arte Dramático de CyL
ED.04.071	IES Juan de Juni	ED.10.094	CP María Teresa Iñigo de Toro
ED.04.085	CP León Felipe	ED.11.072	CPERG Juan XXIII
ED.04.088	CPEI Macias Picavea Infantil	ED.12.036	CEP El Pino de Obregón (La Victoria)
ED.04.128	IES Ribera Castilla	ED.12.054	CP Gonzalo de Córdoba
ED.04.149	CPERG Seminario Menor Diocesano	ED.13.195	Instituto Tecnológico Agrario
ED.04.194	E.U. de magisterio "Fray Luis de León"	ED.14.027	CP Cristóbal Colón
ED.04.212	Colegio Mayor Felipe II	ED.14.037	CEE El Pino de Obregón (Tórtola)
ED.04.214	Colegio Mayor de Castilla y León	ED.14.077	EEI La Cigüeña
ED.04.219	Residencia Universitaria Blanca de Castilla	ED.14.086	IES Leopoldo Cano
ED.05.022	CPFPE Centro Didáctico	ED.14.087	CPERG Lestonnac
ED.05.104	CPERG NSTR. SRA. De Lourdes	ED.14.099	CP Miguel Hernández
ED.05.122	CP Ponce de León	ED.15.031	IES Diego de Praves
ED.05.123	CPEI Primeros Pasos	ED.15.032	CEE El Corro
ED.05.142	CPFPE San Luis	ED.15.052	IES Galileo
ED.06.033	EEI El Globo	ED.15.101	CP Narciso Alonso Cortes
ED.06.100	CP Miguel Iscar	ED.15.218	Residencia Don Bosco
ED.06.192	E.U. de Relaciones Laborales	ED.16.039	CPEI Emaus
ED.07.051	CP Gabriel y Galán	ED.16.197	Apartamentos Cardenal Mendoza
ED.07.063	CP Jacinto Benavente	ED.17.007	CP Antonio Allue Morer y Juan José Fernández Zumel
ED.07.080	CPERG La Inmaculada	ED.17.012	IES Arca Real
ED.07.084	CPERG La Milagrosa y Sta. Florentina	ED.17.029	IES Delicias (Aulario Luis Vives)
ED.07.165	ETS Ingenieros Industriales	ED.17.042	EOI Escuela Oficial de Idiomas de Valladolid
ED.07.166	Servicio de Mantenimiento (SM-UTM)	ED.17.050	CP Fray Luis de León
ED.07.169	Facultad de Filosofía y Letras	ED.17.070	CPIFP Juan de Herrera
ED.07.170	Facultad de Económicas y Empresariales	ED.17.078	EEI La Cometa
ED.07.171	Aulario Universitario	ED.17.079	CPEI La Delicia
ED.07.178	Instituto de Oftalmología Aplicada (IOBA)	ED.17.081	CPERG La Inmaculada Concepción
ED.07.179	Cinquima Quifina	ED.17.097	CP Miguel de Cervantes
ED.07.180	Telecomunicaciones	ED.17.106	CPERG Ntra. Sra. Del Carmen
ED.07.181	Educación y Trabajo Social	ED.17.139	CPERG San Francisco de Asís
ED.07.182	Centro de Investigación Científica y Desarrollo Tecnológico	ED.17.155	CPERG Virgen Niña
ED.07.183	Aulario Biblioteca	ED.18.020	CPFPE Centro Cultural Vallisoletano
ED.07.184	Centro de Idiomas	ED.18.021	CPFPE Centro de Tecnología Informática TECSI
ED.07.185	Gimnasio UVA	ED.18.024	IES Condesa Eylo Alfonso
ED.07.186	Facultad de Ciencias	ED.18.046	CP Francisco de Quevedo, infantil
ED.07.220	Residencia Río Esgueva	ED.18.047	CP Francisco de Quevedo, primaria
ED.08.004	EEI Amanecer	ED.18.055	CPES Gregorio Fernández
ED.08.040	IES Emilio Ferrari	ED.18.105	CPERG Ntra. Sra. Consolación
ED.08.048	CP Francisco Giner de los Ríos	ED.18.134	CPERG Sagrado Corazón La Anunciata
ED.08.058	CPEI Huerta del Rey	ED.18.147	CPEI Santa Mónica
ED.08.076	CPEI La Cada de los Niños	ED.18.154	CP Vicente Alexandre Primaria
ED.08.082	CPERG La Inmaculada HH Maristas	ED.19.010	IES Antonio Tovar
ED.08.092	CP María de Molina	ED.19.018	EEI Casa Cuna
ED.08.110	CEE Número 1	ED.19.065	CP Jorge Guillen
ED.08.133	CPERG Sagrado Corazón - Corazonistas	ED.19.121	EEI Platero
ED.08.152	IES Vega del Prado	ED.20.116	CPERG Patrocinio de San José
ED.08.187	ETS Arquitectura	ED.20.129	CPEI Romer
ED.08.188	Escuela de Ingenierías Industriales	ED.20.153	CP Vicente Alexandre infantil-tobogán
ED.08.189	Aulario ETS Arquitectura	ED.21.060	CPERG Internacional de Valladolid
ED.09.002	CPES Alcazarén	ED.21.109	CPERG NTRA. SRA. Del Rosario
ED.09.038	EEI El Principito	ED.21.135	CPFPE San Agustín
ED.09.098	CP Miguel Delibes	ED.22.049	CP Francisco Pino
ED.09.102	CPEI Nazareth	ED.22.059	CP Ignacio Martín Baro
ED.09.117	CP Pedro Gómez del Bosque	ED.22.066	IES José Jiménez Lozano
ED.09.120	CPFPE Plastilina	ED.22.073	IES Julián María
ED.10.015	EEI Campanilla	ED.22.091	EEI Mafalda y Guille
ED.10.025	Conservatorio Profesional de Música de Valladolid	ED.22.095	CP Marina Escobar, Infantil
ED.10.026	CPERG Cristo Rey	ED.22.096	CP Marina Escobar, Primaria

ED.22.115	IES Parquesol
ED.22.118	CPEI Pequeña Luna
ED.22.124	CP Profesor Tierno Galván
ED.22.150	CPEI Trastes
ED.23.003	CP Alonso Berruguete
ED.23.011	CPERG Apostolado del Sagrado Corazón
ED.23.034	CP El Peral
ED.23.074	CPEI Kid's Garden 2
ED.23.108	CPERG NTRA. SRA. Del Pilar
ED.23.119	IES Pinar de la Rubia
ED.24.019	EEl Cascanueces
ED.24.090	CPEI Mafalda
ED.24.114	CP Parque Alameda
ED.25.009	CP Antonio Machado
ED.25.127	CPERG Reinado del Corazón de Jesús Y N.S. del Pilar
ED.26.028	IES Delicias
ED.26.057	CPER Hijas de Jesús Sagrada Familia
ED.26.113	CP Pablo Picasso
ED.26.126	IES Ramón y Cajal
ED.26.143	CPERG San Viator
ED.26.156	CEO Zambrana
ED.26.191	Universidad Europea Miguel de Cervantes
ED.27.001	CPFPE ACEIMAR
ED.27.013	CPERG Ave María
ED.27.035	CPEE El Pino
ED.27.061	CPERG Internado Sagrada Familia
ED.27.141	CEE San Juan de Dios – Instituto Médico Pedagógico
ED.27.190	INEA, E. U. de Ingeniería Técnica Agrícola
ED.28.107	CP Nuestra Señora del Duero

EDUCACIÓN INFANTIL I

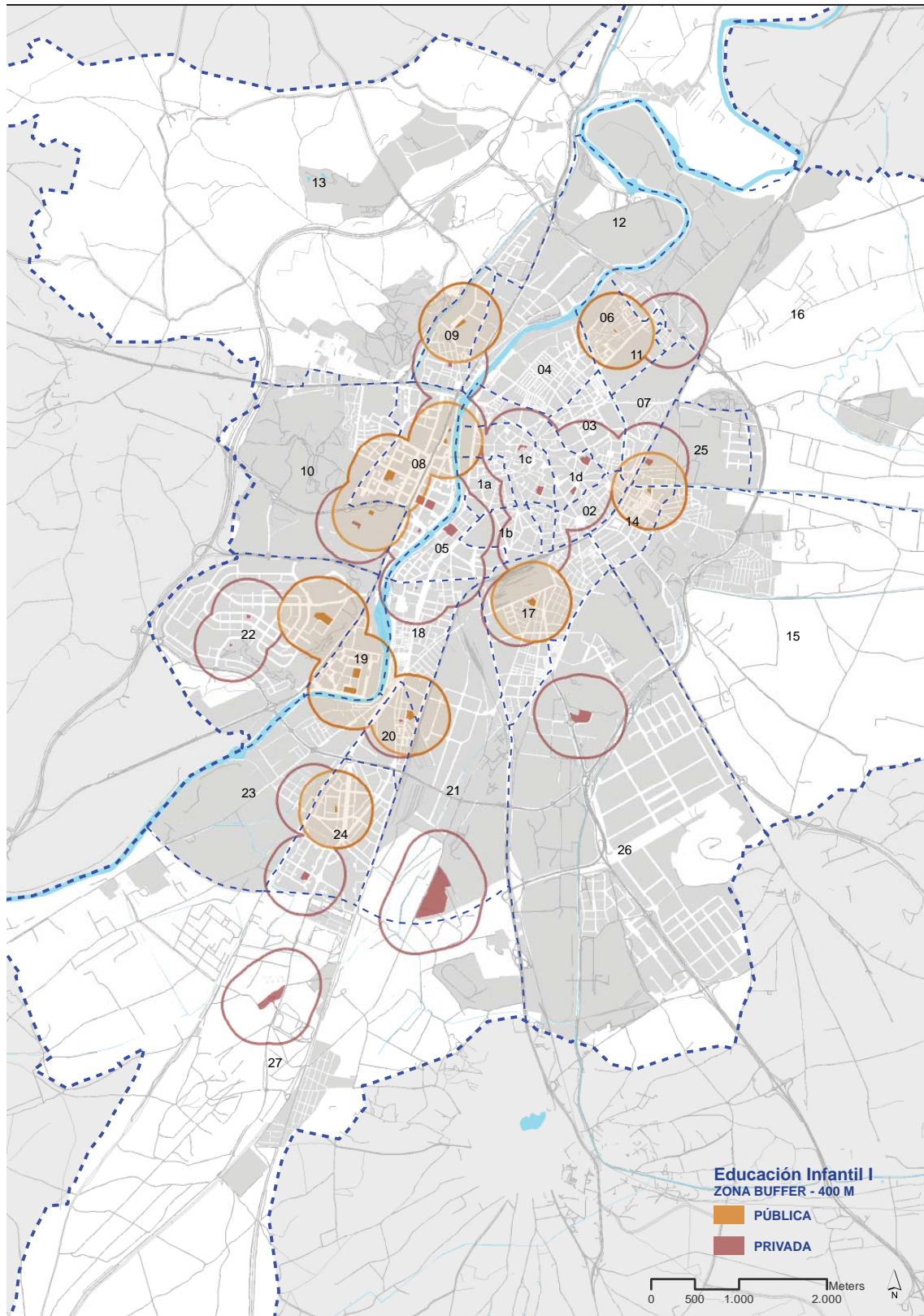

INFANTIL 1º PUBLICA Y PRIVADA / GUARDERIAS

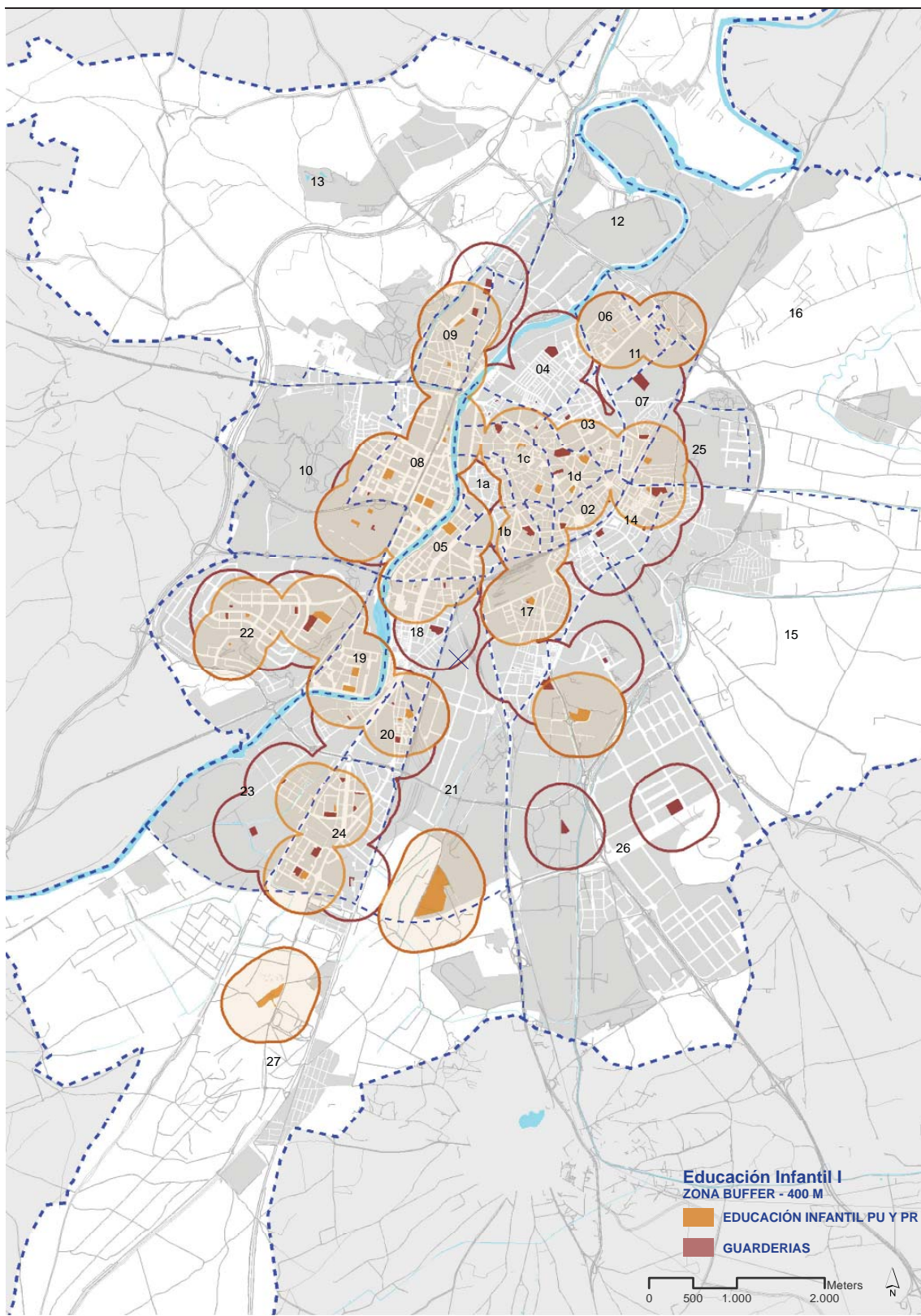

EDUCACIÓN INFANTIL IIº

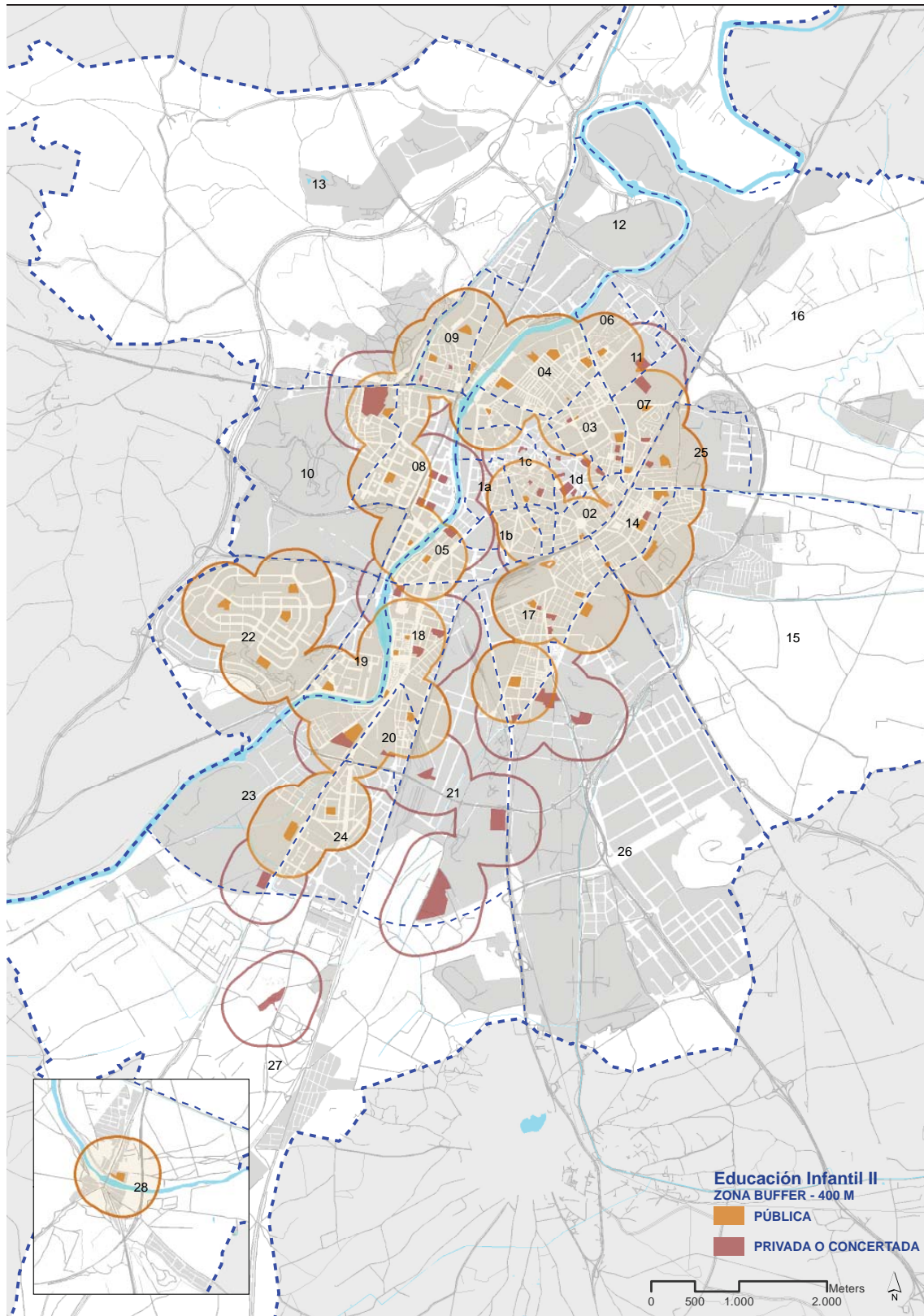

EDUCACIÓN PRIMARIA

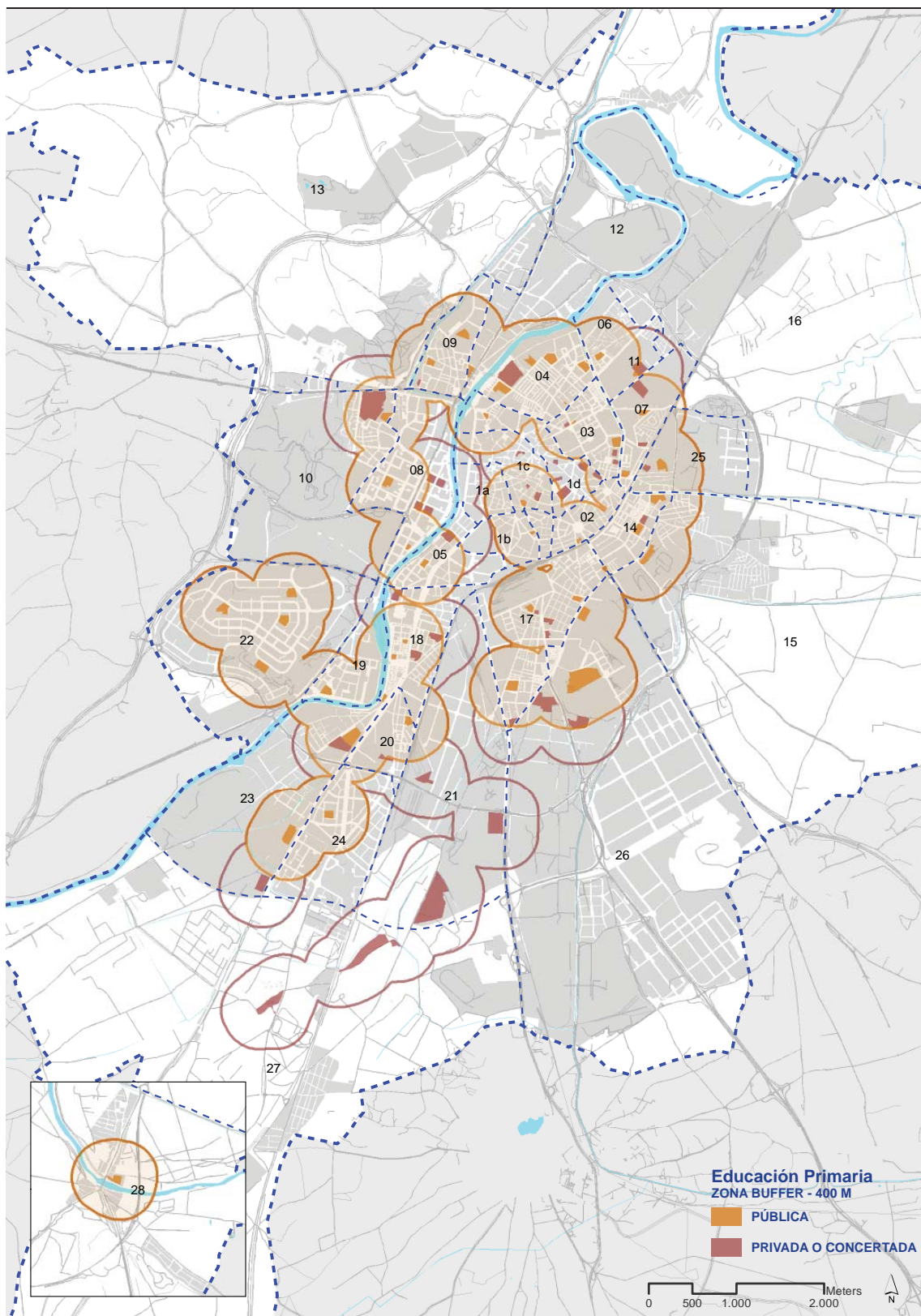

EDUCACIÓN SECUNDARIA

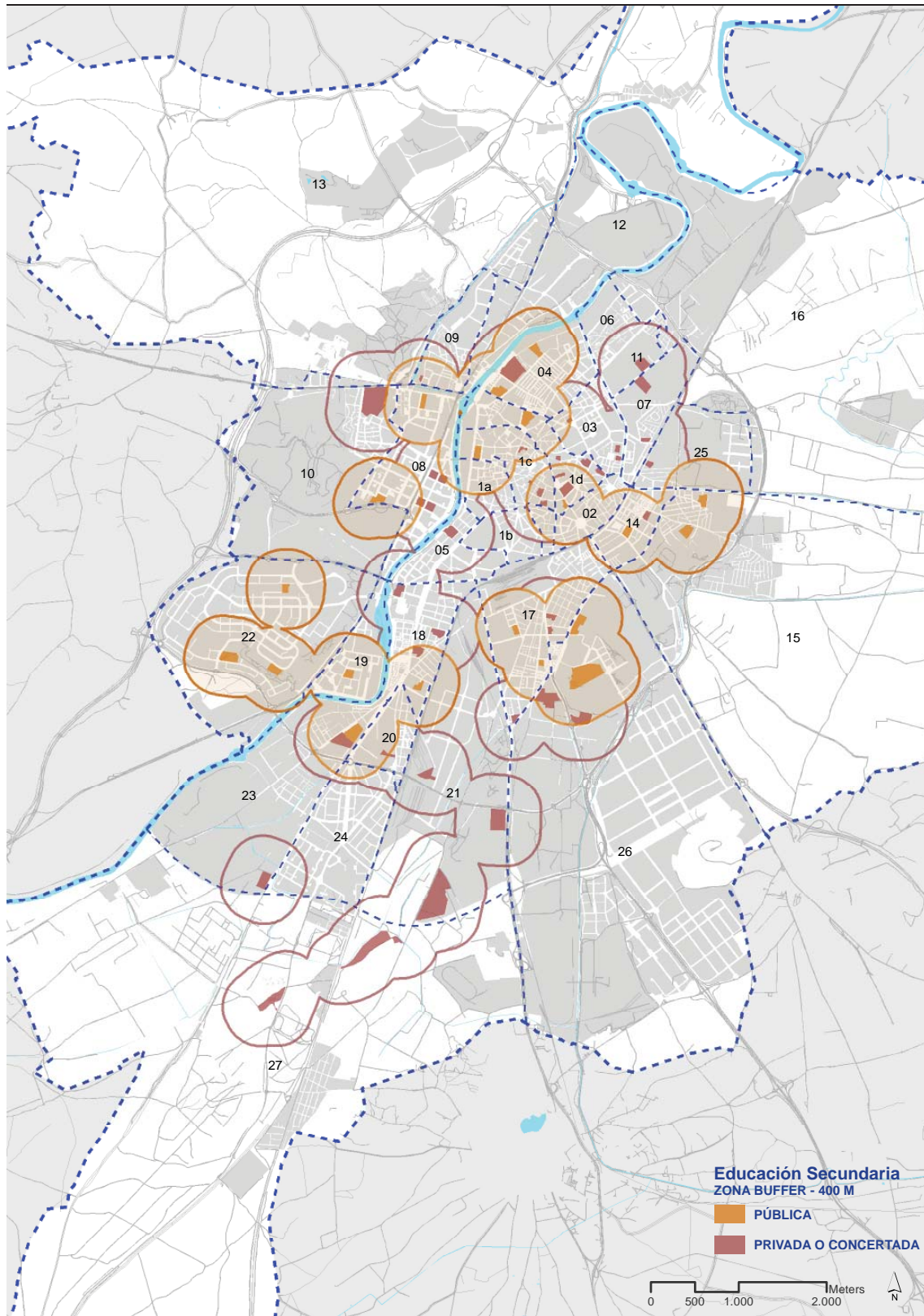

BACHILLERATOS

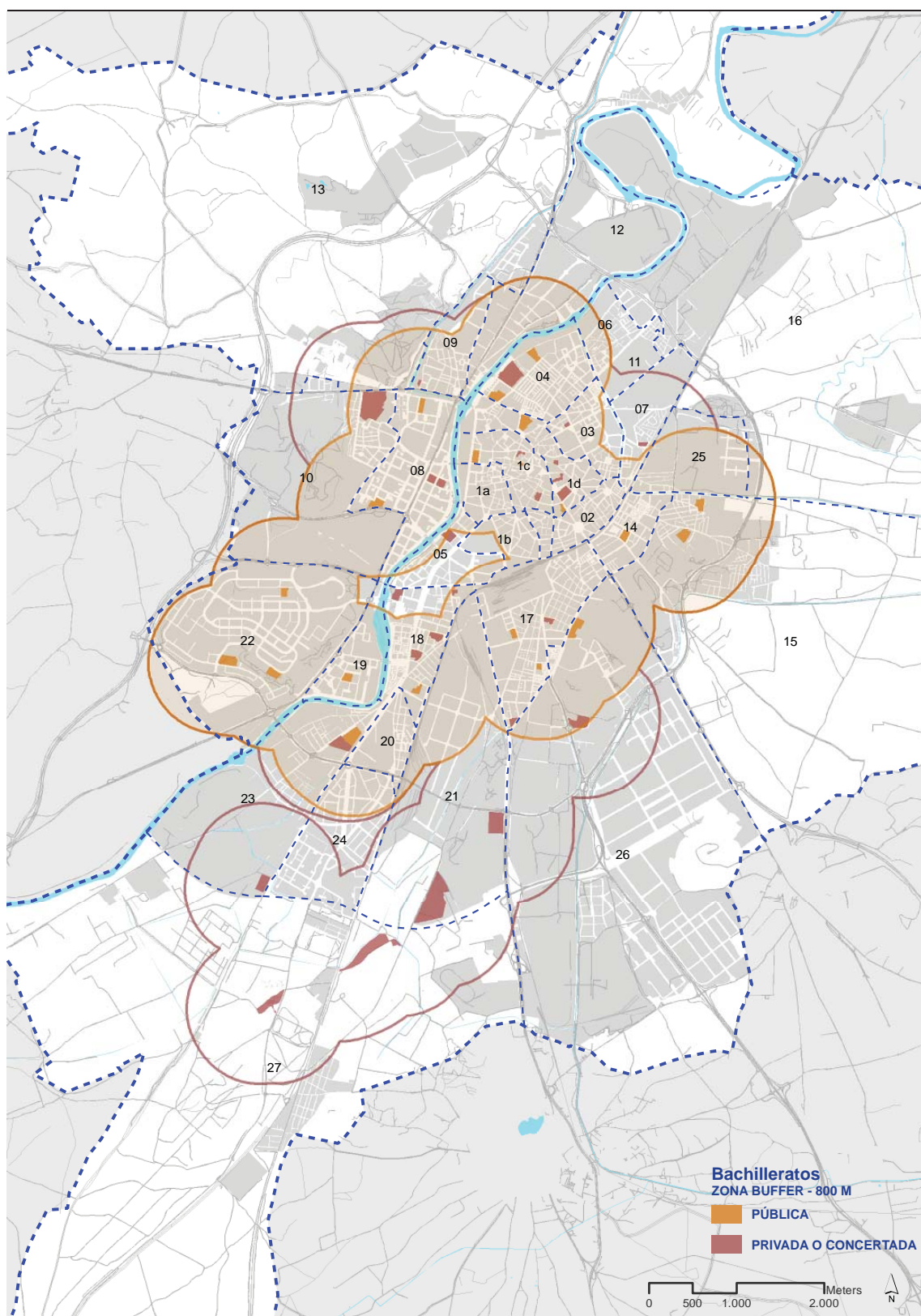

FORMACIÓN PROFESIONAL GRADO MEDIO Y SUPERIOR

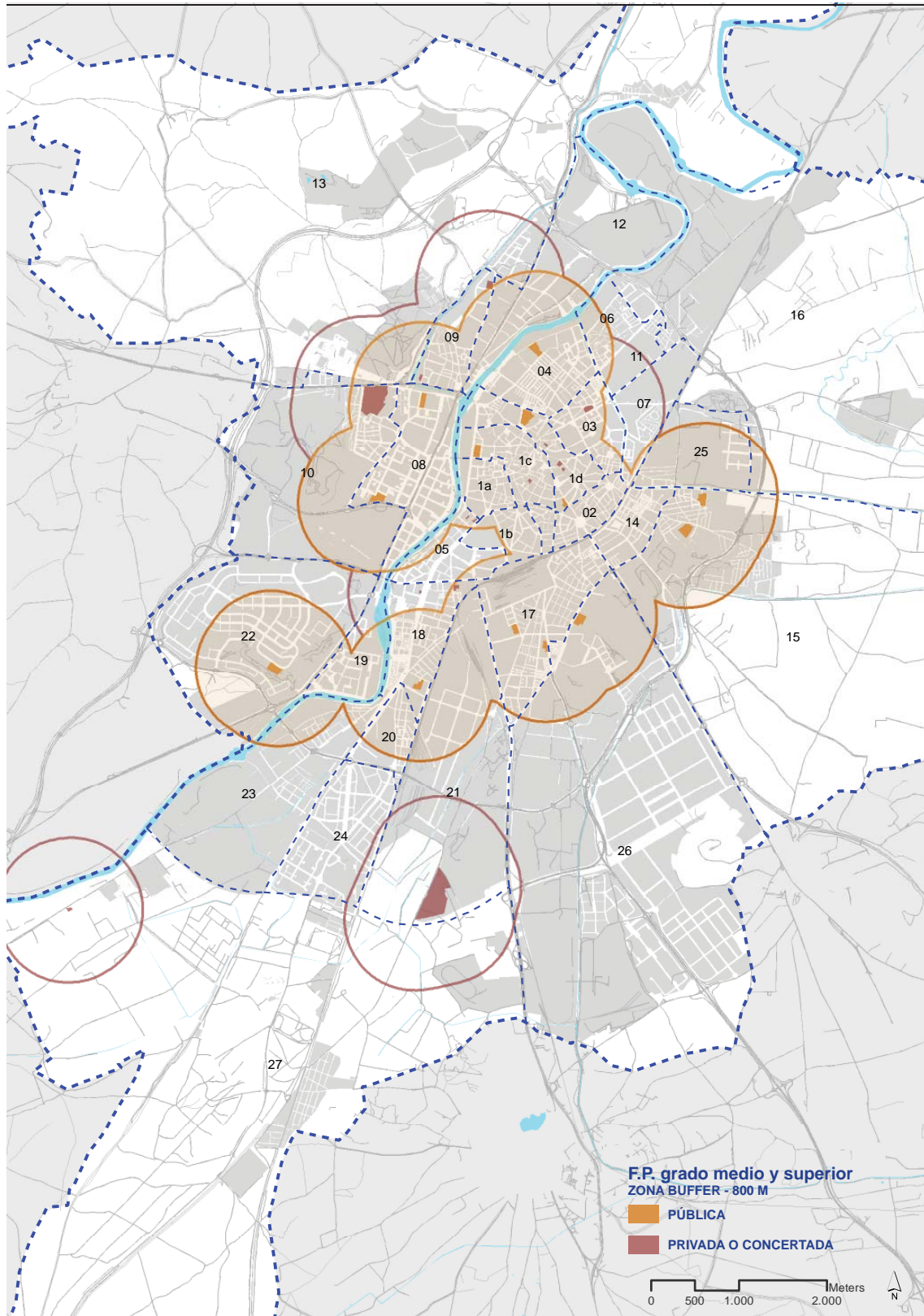

EDUCACIÓN ESPECIAL

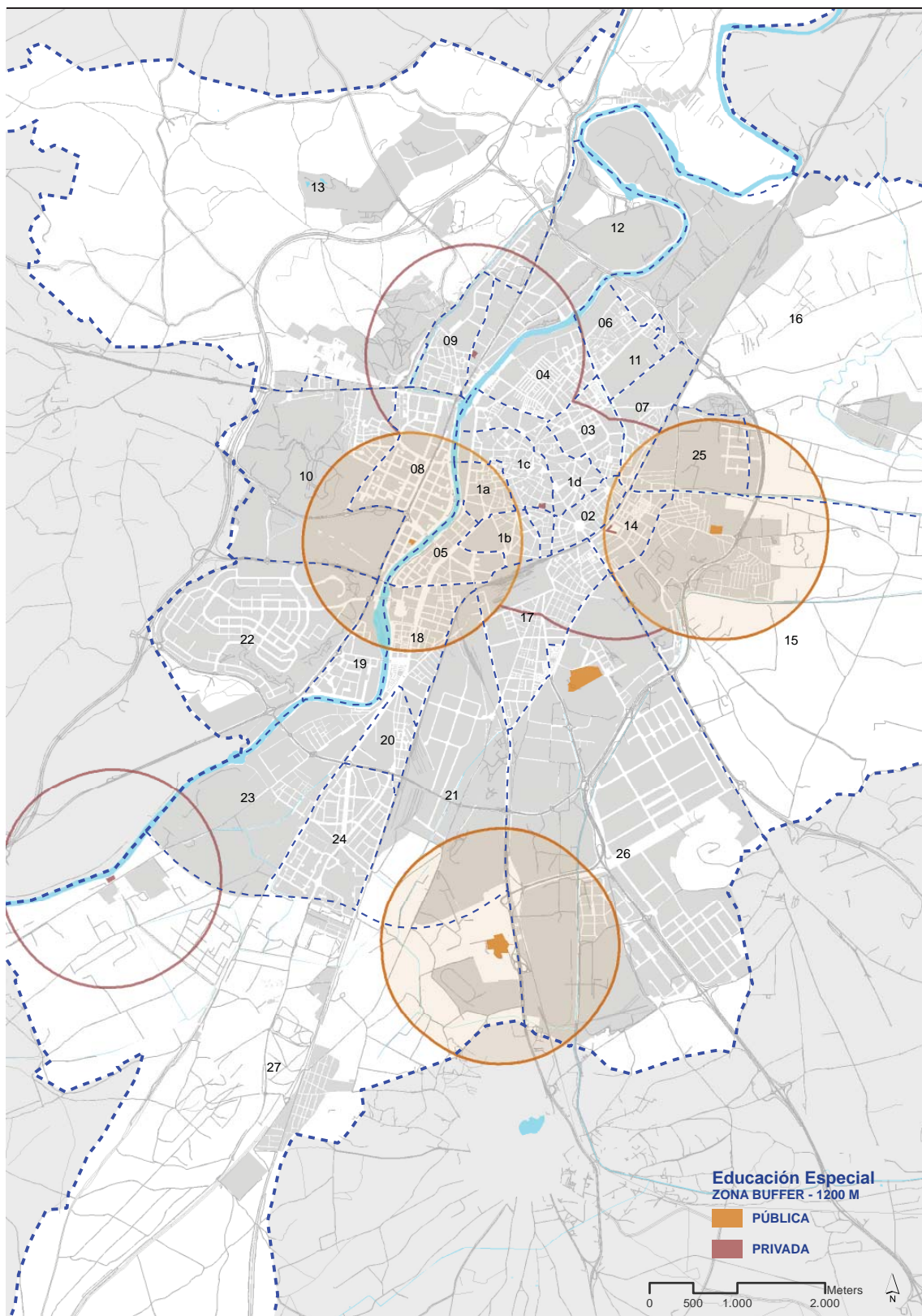

ZONAS UNIVERSITARIOS

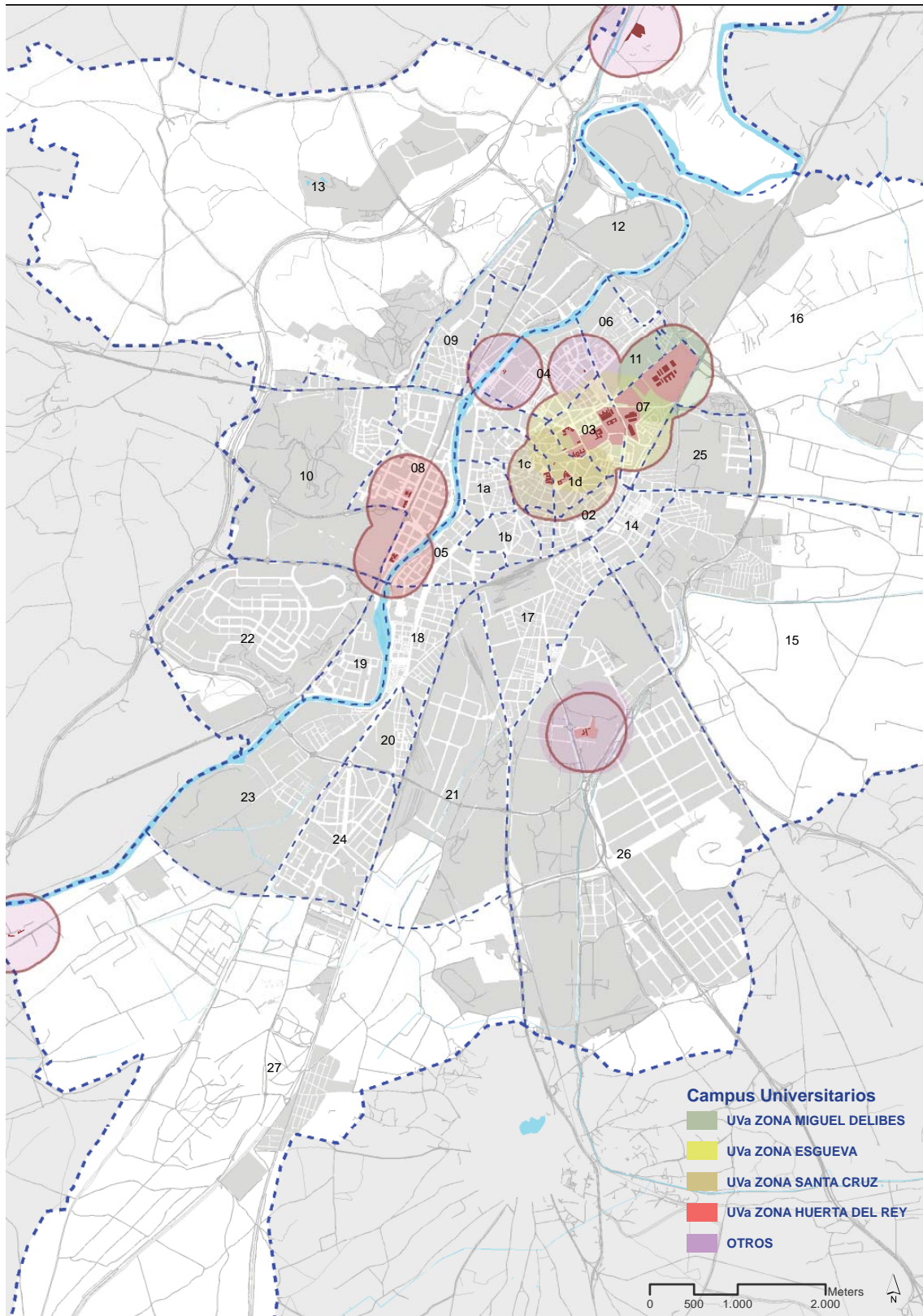

RESIDENCIAS UNIVERSITARIAS

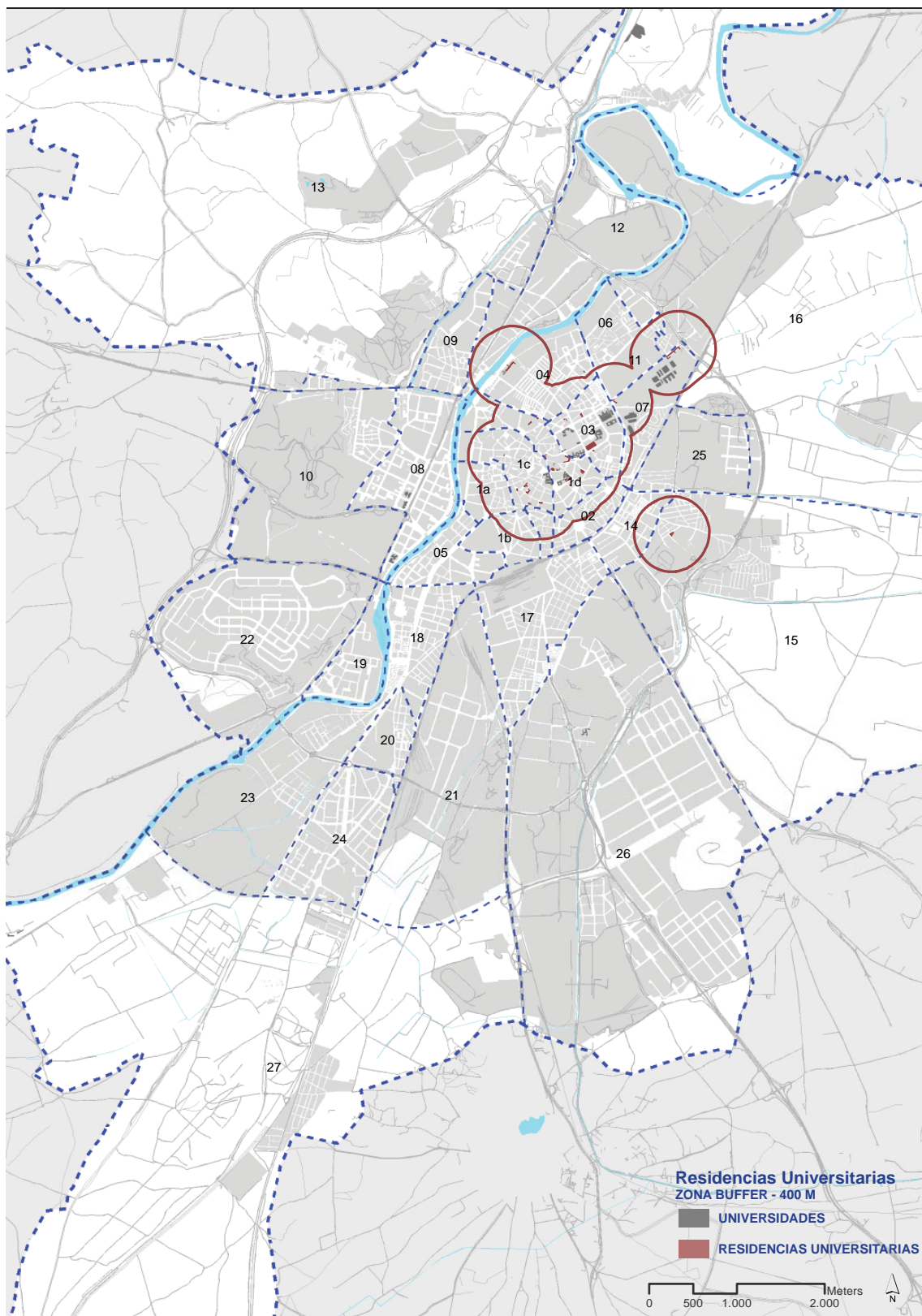

REVISIÓN DEL PLAN GENERAL DE ORDENACIÓN URBANA DE VALLADOLID
INVENTARIO DE EQUIPAMIENTOS

Equipamientos Educativos **1**

Referencia Catastral	6626306UM5162F	Código identificación	ED.1c.069
Nombre equipamiento	CPERG Juan Bautista de la Salle		
Dirección postal	C/ Santuario, 7 - 9	CP	47002
Tipo de equipamiento	Educativo		
Rango	Municipal	Naturaleza	PR/CO
Gestión	Hermanos de las Escuelas Cristianas		

Fuente

Consejería de Educación Junta de Castilla y León



Dato área 473 m2 Fecha construcción mínima / máxima 1916 / 1916

Fuente Dirección General de Catastro

Código colegio	47004354					Zona escolarización	ZONA 1		
Tipo de educación	Infantil Iº	Infantil IIº	Primaria	ESO	Bachillerato	F.P. Medio	F.P. Superior	Especial	Otros
Nº Plazas	-	150	300	240	420	90			
Naturaleza	PR	CO	CO	CO	PR	CO			

Observaciones

Fuente

Consejería de Educación Junta de Castilla y León

REVISIÓN DEL PLAN GENERAL DE ORDENACIÓN URBANA DE VALLADOLID
INVENTARIO DE EQUIPAMIENTOS

Referencia Catastral	5931401UM5153B	Código identificación	ED.1c.111
Nombre equipamiento	IES Nuñez de Arce		
Dirección postal	Pza. Poniente S/n	CP	47003
Tipo de equipamiento	Educativo		
Rango	Municipal	Naturaleza	PU
Gestión	Comunidad Autónoma de Castilla y León		

Fuente

Consejería de Educación Junta de Castilla y León

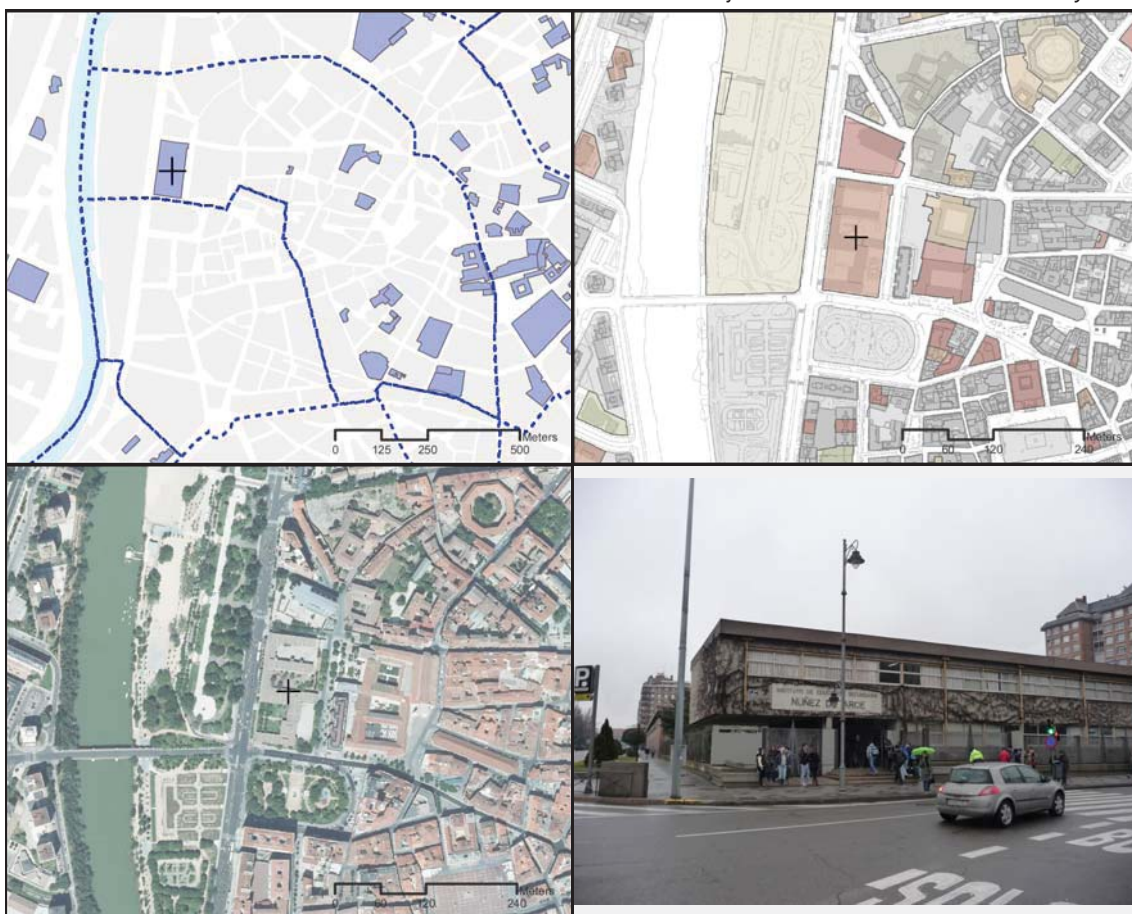

Dato área 11070 m2 Fecha construcción mínima / máxima 1968 / 1968

Fuente Dirección General de Catastro

Código colegio	47005981					Zona escolarización	ZONA 1			
Tipo de educación	Infantil Iº	Infantil IIº	Primaria	ESO	Bachillerato	F.P. Medio	F.P. Superior	Especial	Otros	
Nº Plazas				-	x	60	20			
Naturaleza				PU	PU	PU	PU			

Observaciones

Fuente

Consejería de Educación Junta de Castilla y León

REVISIÓN DEL PLAN GENERAL DE ORDENACIÓN URBANA DE VALLADOLID
INVENTARIO DE EQUIPAMIENTOS

Equipamientos Educativos **1**

Referencia Catastral	6431401UM5163A	Código identificación	ED.1c.148
Nombre equipamiento	CPERG Santa Teresa de Jesús		
Dirección postal	C/ Felipe II, 4- 6	CP	47003
Tipo de equipamiento	Educativo		
Rango	Municipal	Naturaleza	PR/CO
Gestión	Fundación Escuela Teresiana		

Fuente

Consejería de Educación Junta de Castilla y León



Dato área 3770 m2 Fecha construcción mínima / máxima 1950 / 1950

Fuente Dirección General de Catastro

Código colegio	47004469					Zona escolarización	ZONA 1			
Tipo de educación	Infantil Iº	Infantil IIº	Primaria	ESO	Bachillerato	F.P. Medio	F.P. Superior	Especial	Otros	
Nº Plazas	-	150	300	240	280					
Naturaleza	PR	CO	CO	CO	PR					

Observaciones

Fuente

Consejería de Educación Junta de Castilla y León

REVISIÓN DEL PLAN GENERAL DE ORDENACIÓN URBANA DE VALLADOLID
INVENTARIO DE EQUIPAMIENTOS

Referencia Catastral	6930707UM5163B	Código identificación	ED.1d.023
Nombre equipamiento	CPERG Compañía de María		
Dirección postal	C/ Juan Mambrilla, 17	CP	47003
Tipo de equipamiento	Educativo		
Rango	Municipal	Naturaleza	PR/CO
Gestión	Religiosas de la Compañía de María Nuestra Señora		

Fuente

Consejería de Educación Junta de Castilla y León



Dato área 512 m2 Fecha construcción mínima / máxima 2004 / 2004

Fuente Dirección General de Catastro

Código colegio	47003659					Zona escolarización	ZONA 1			
Tipo de educación	Infantil Iº	Infantil IIº	Primaria	ESO	Bachillerato	F.P. Medio	F.P. Superior	Especial	Otros	
Nº Plazas		150	300	360	420					
Naturaleza		CO	CO	CO	PR					

Observaciones

Fuente

Consejería de Educación Junta de Castilla y León

REVISIÓN DEL PLAN GENERAL DE ORDENACIÓN URBANA DE VALLADOLID
INVENTARIO DE EQUIPAMIENTOS

Equipamientos Educativos **1**

Referencia Catastral	6928007UM5162H	Código identificación	ED.1d.056
Nombre equipamiento	CPES Grial		
Dirección postal	C/ Ruiz Hernández, 14	CP	47002
Tipo de equipamiento	Educativo		
Rango	Municipal	Naturaleza	PR/CO
Gestión	Fundación Padre Marín Triana		

Fuente *Consejería de Educación Junta de Castilla y León*



Dato área 1332 m2 Fecha construcción mínima / máxima 1950 / 1950

Fuente *Dirección General de Catastro*

Código colegio	47004639	Zona escolarización	ZONA 1
Tipo de educación	Infantil Iº Infantil IIº	Primaria ESO Bachillerato	F.P. Medio F.P. Superior Especial Otros
Nº Plazas		560	120 60
Naturaleza		CO	PR/CO PR

Observaciones

Fuente *Consejería de Educación Junta de Castilla y León*

REVISIÓN DEL PLAN GENERAL DE ORDENACIÓN URBANA DE VALLADOLID
INVENTARIO DE EQUIPAMIENTOS

Referencia Catastral	6928007UM5162H	Código identificación	ED.1d.064
Nombre equipamiento	CPERG Jesús y María		
Dirección postal	Pza. Santa Cruz, 7	CP	47002
Tipo de equipamiento	Educativo		
Rango	Municipal	Naturaleza	PR/CO
Gestión	Hermanas Carmelitas de la Caridad		

Fuente

Consejería de Educación Junta de Castilla y León



Dato área 1332 m2 Fecha construcción mínima / máxima 1950 / 1950

Fuente Dirección General de Catastro

Código colegio	47003787					Zona escolarización	ZONA 1		
Tipo de educación	Infantil Iº	Infantil IIº	Primaria	ESO	Bachillerato	F.P. Medio	F.P. Superior	Especial	Otros
Nº Plazas		140	300	240	408				
Naturaleza		CO	CO	CO	PR				

Observaciones

Fuente

Consejería de Educación Junta de Castilla y León

REVISIÓN DEL PLAN GENERAL DE ORDENACIÓN URBANA DE VALLADOLID
INVENTARIO DE EQUIPAMIENTOS

Equipamientos Educativos **1**

Referencia Catastral	6926201UM5162F	Código identificación	ED.1d.140
Nombre equipamiento	CPERG San José		
Dirección postal	Pza. Santa Cruz, 9	CP	47002
Tipo de equipamiento	Educativo		
Rango	Municipal	Naturaleza	PR/CO
Gestión	Compañía de Jesús		

Fuente

Consejería de Educación Junta de Castilla y León



Dato área 15424 m2 Fecha construcción mínima / máxima 1883 / 1883

Fuente Dirección General de Catastro

Código colegio	47004330					Zona escolarización	ZONA 1		
Tipo de educación	Infantil Iº	Infantil IIº	Primaria	ESO	Bachillerato	F.P. Medio	F.P. Superior	Especial	Otros
Nº Plazas		150	475	480	560				
Naturaleza		CO	CO	CO	PR				

Observaciones

Fuente

Consejería de Educación Junta de Castilla y León

REVISIÓN DEL PLAN GENERAL DE ORDENACIÓN URBANA DE VALLADOLID
INVENTARIO DE EQUIPAMIENTOS

Referencia Catastral	7229805UM5172G	Código identificación	ED.1d.145
Nombre equipamiento	CPERG Santa María la Real		
Dirección postal	C/ Las Huelgas, 19	CP	47005
Tipo de equipamiento	Educativo		
Rango	Barrio	Naturaleza	CO
Gestión	RR. Cistercienses		

Fuente

Consejería de Educación Junta de Castilla y León



Dato área 500 m2 Fecha construcción mínima / máxima 1971 / 1971

Fuente Dirección General de Catastro

Código colegio	47004433					Zona escolarización	ZONA 1			
Tipo de educación	Infantil Iº	Infantil IIº	Primaria	ESO	Bachillerato	F.P. Medio	F.P. Superior	Especial	Otros	
Nº Plazas	15	150	300	240						
Naturaleza	PR	CO	CO	CO						

Observaciones

Fuente

Consejería de Educación Junta de Castilla y León

REVISIÓN DEL PLAN GENERAL DE ORDENACIÓN URBANA DE VALLADOLID
INVENTARIO DE EQUIPAMIENTOS

Equipamientos Educativos **1**

Referencia Catastral	6534201UM5163D	Código identificación	ED.1d.157
Nombre equipamiento	IES Zorrilla		
Dirección postal	Pza. De San Pablo, 3	CP	47011
Tipo de equipamiento	Educativo		
Rango	Municipal	Naturaleza	PU
Gestión	Comunidad Autónoma de Castilla y León		

Fuente

Consejería de Educación Junta de Castilla y León



Dato área 17490 m2 Fecha construcción mínima / máxima 1940 / 2009

Fuente Dirección General de Catastro

Código colegio	47004615					Zona escolarización	ZONA 1			
Tipo de educación	Infantil Iº	Infantil IIº	Primaria	ESO	Bachillerato	F.P. Medio	F.P. Superior	Especial	Otros	
Nº Plazas				-	x	45	50			
Naturaleza				PU	PU	PU	PU			

Observaciones

Fuente

Consejería de Educación Junta de Castilla y León

REVISIÓN DEL PLAN GENERAL DE ORDENACIÓN URBANA DE VALLADOLID
INVENTARIO DE EQUIPAMIENTOS

Referencia Catastral	6829310UM5162H	Código identificación	ED.1d.161
Nombre equipamiento	Facultad de Derecho (Edificio Histórico)		
Dirección postal	Plz. de la Universidad, S/n	CP	47002
Tipo de equipamiento	Educativo Universitario		
Rango	Supramunicipal	Naturaleza	PU
Gestión	Universidad de Valladolid		

Fuente Informe Universidad, Ciudad y Transporte en Valladolid - Elaboración propia

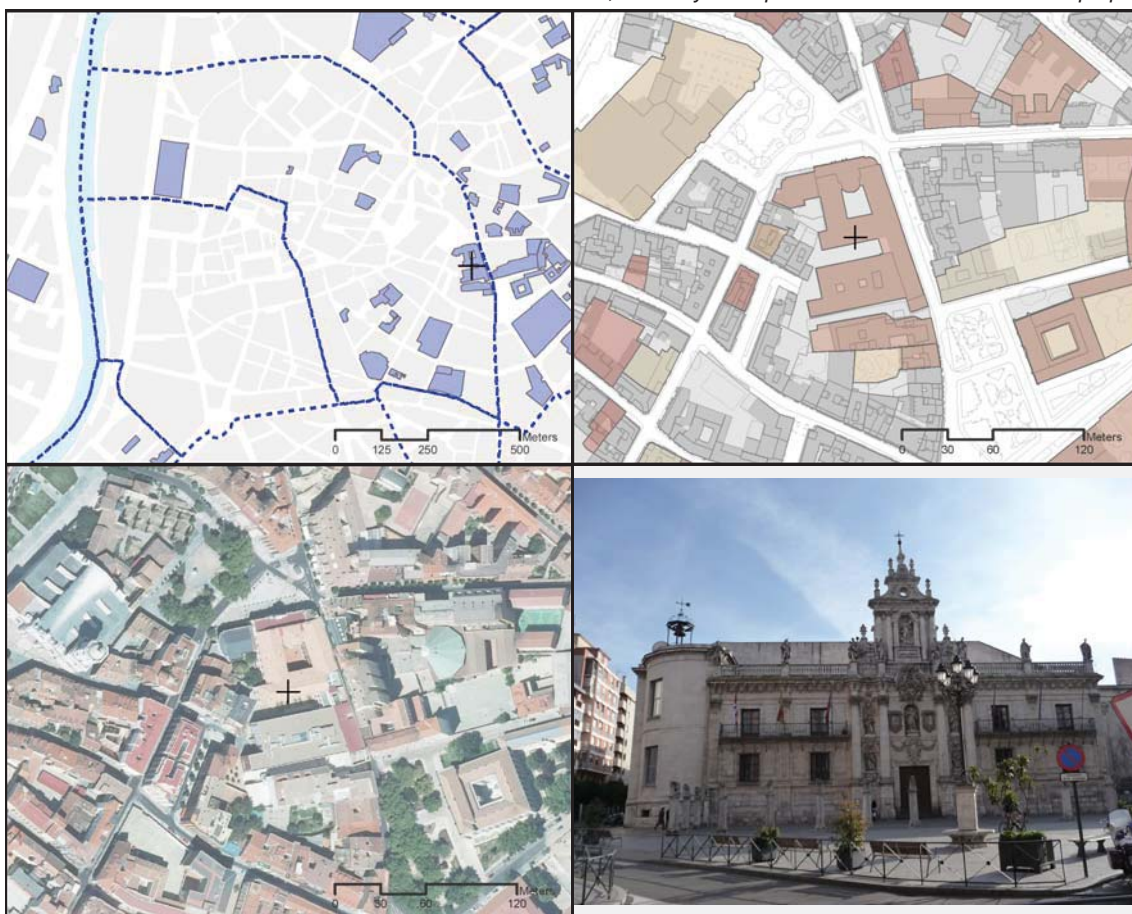

Dato área 178 m2 Fecha construcción mínima / máxima 0 / 0

Fuente Dirección General de Catastro

Campus Zona Universidad - Santa Cruz

Plazas 1229 alumnos

Observaciones

Fuente Informe Universidad, Ciudad y Transporte en Valladolid - Elaboración propia

REVISIÓN DEL PLAN GENERAL DE ORDENACIÓN URBANA DE VALLADOLID
INVENTARIO DE EQUIPAMIENTOS

Equipamientos Educativos **1**

Referencia Catastral	7034710UM5173C	Código identificación	ED.03.005
Nombre equipamiento	CPERG Amor de Dios		
Dirección postal	Avda. Real De Burgos, 5	CP	47011
Tipo de equipamiento	Educativo		
Rango	Municipal	Naturaleza	PR/CO
Gestión	Hermanas del Amor de Dios		

Fuente

Consejería de Educación Junta de Castilla y León



Dato área 227 m2 Fecha construcción mínima / máxima 1997 / 1997

Fuente Dirección General de Catastro

Código colegio	47007665					Zona escolarización	ZONA 1			
Tipo de educación	Infantil Iº	Infantil IIº	Primaria	ESO	Bachillerato	F.P. Medio	F.P. Superior	Especial	Otros	
Nº Plazas		148	300	300	280					
Naturaleza		CO	CO	CO	PR					

Observaciones

Fuente

Consejería de Educación Junta de Castilla y León

REVISIÓN DEL PLAN GENERAL DE ORDENACIÓN URBANA DE VALLADOLID
INVENTARIO DE EQUIPAMIENTOS

Referencia Catastral	7531004UM5173B	Código identificación	ED.03.132
Nombre equipamiento	CPERG Sagrada Familia. Secundaria		
Dirección postal	C/ Guadalete, 3	CP	47005
Tipo de equipamiento	Educativo		
Rango	Barrio	Naturaleza	CO
Gestión	Fundación Padre Marín Triana		

Fuente

Consejería de Educación Junta de Castilla y León



Dato área 785 m2 Fecha construcción mínima / máxima 1967 / 1967

Fuente Dirección General de Catastro

Código colegio	47004214					Zona escolarización	ZONA 1			
Tipo de educación	Infantil Iº	Infantil IIº	Primaria	ESO	Bachillerato	F.P. Medio	F.P. Superior	Especial	Otros	
Nº Plazas		147	300	240						
Naturaleza		CO	CO	CO						

Observaciones

Fuente

Consejería de Educación Junta de Castilla y León

REVISIÓN DEL PLAN GENERAL DE ORDENACIÓN URBANA DE VALLADOLID
INVENTARIO DE EQUIPAMIENTOS

Equipamientos Educativos **1**

Referencia Catastral	7534606UM5173D	Código identificación	ED.03.164
Nombre equipamiento	ETS Ingenieros Industriales (Antiguo Ciencias)		
Dirección postal	C/ Doctor Mergelina, S/n	CP	47011
Tipo de equipamiento	Educativo Universitario		
Rango	Supramunicipal	Naturaleza	PU
Gestión	Universidad de Valladolid		

Fuente Informe Universidad, Ciudad y Transporte en Valladolid - Elaboración propia



Dato área 30398 m2 Fecha construcción mínima / máxima 1999 / 1999

Fuente Dirección General de Catastro

Campus Zona Esgueva
 Plazas 1268 alumnos

Observaciones

Fuente Informe Universidad, Ciudad y Transporte en Valladolid - Elaboración propia

Referencia Catastral	8038189UM5183G	Código identificación	ED.03.168
Nombre equipamiento	Escuela Universitaria de Estudios Empresariales		
Dirección postal	Pso. Prado de la Magdalena, S/n	CP	47005
Tipo de equipamiento	Educativo Universitario		
Rango	Supramunicipal	Naturaleza	PU
Gestión	Universidad de Valladolid		

Fuente Informe Universidad, Ciudad y Transporte en Valladolid - Elaboración propia



Dato área 97 m2 Fecha construcción mínima / máxima 0 / 0

Fuente Dirección General de Catastro

Campus Zona Esgueva
 Plazas 358 alumnos

Observaciones

Fuente Informe Universidad, Ciudad y Transporte en Valladolid - Elaboración propia

REVISIÓN DEL PLAN GENERAL DE ORDENACIÓN URBANA DE VALLADOLID
INVENTARIO DE EQUIPAMIENTOS

Equipamientos Educativos **1**

Referencia Catastral	7332801UM5173A	Código identificación	ED.03.175
Nombre equipamiento	Facultad de Ciencias de la Salud		
Dirección postal	Avda. Ramon y Cajal, 7	CP	47003
Tipo de equipamiento	Educativo Universitario		
Rango	Supramunicipal	Naturaleza	PU
Gestión	Universidad de Valladolid		

Fuente Informe Universidad, Ciudad y Transporte en Valladolid - Elaboración propia



Dato área 45918 m2 Fecha construcción mínima / máxima 1970 / 1980

Fuente Dirección General de Catastro

Campus Zona Esgueva
 Plazas 1070 alumnos

Observaciones

Fuente Informe Universidad, Ciudad y Transporte en Valladolid - Elaboración propia

REVISIÓN DEL PLAN GENERAL DE ORDENACIÓN URBANA DE VALLADOLID
INVENTARIO DE EQUIPAMIENTOS

Referencia Catastral	6238501UM5163G	Código identificación	ED.04.071
Nombre equipamiento	IES Juan de Junni		
Dirección postal	Avda. Santa Teresa, S/n.	CP	47010
Tipo de equipamiento	Educativo		
Rango	Municipal	Naturaleza	PU
Gestión	Comunidad Autónoma de Castilla y León		

Fuente

Consejería de Educación Junta de Castilla y León

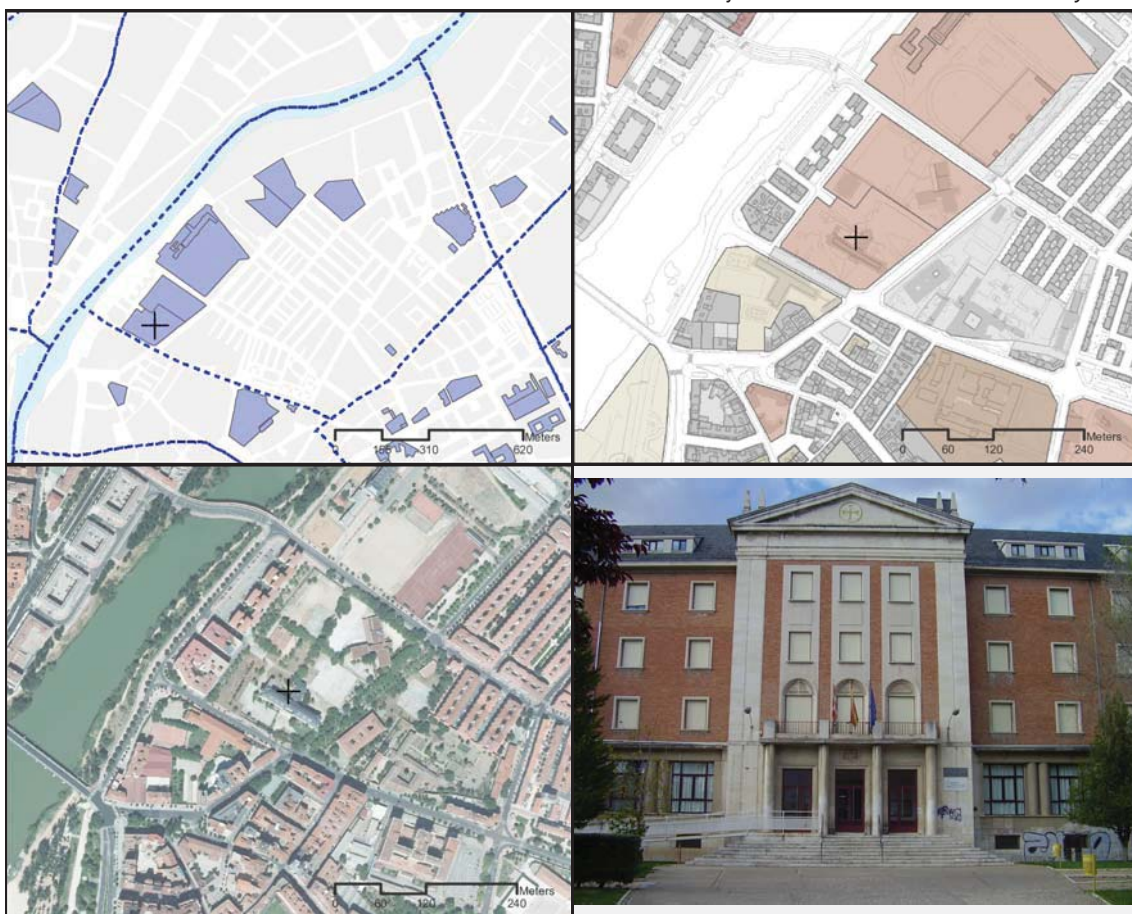

Dato área 14220 m2 Fecha construcción mínima / máxima 1984 / 1984

Fuente Dirección General de Catastro

Código colegio	47006673					Zona escolarización	ZONA 1		
Tipo de educación	Infantil Iº	Infantil IIº	Primaria	ESO	Bachillerato	F.P. Medio	F.P. Superior	Especial	Otros
Nº Plazas				-	x				
Naturaleza				PU	PU				

Observaciones

Fuente

Consejería de Educación Junta de Castilla y León

REVISIÓN DEL PLAN GENERAL DE ORDENACIÓN URBANA DE VALLADOLID
INVENTARIO DE EQUIPAMIENTOS

Equipamientos Educativos **1**

Referencia Catastral	6542402UM5164B	Código identificación	ED.04.128
Nombre equipamiento	IES Ribera Castilla		
Dirección postal	C/ Mirabel, 25	CP	47010
Tipo de equipamiento	Educativo		
Rango	Municipal	Naturaleza	PU
Gestión	Comunidad Autónoma de Castilla y León		

Fuente

Consejería de Educación Junta de Castilla y León



Dato área 13869 m2 Fecha construcción mínima / máxima 1984 / 1984

Fuente Dirección General de Catastro

Código colegio	47006545			Zona escolarización	ZONA 1				
Tipo de educación	Infantil Iº	Infantil IIº	Primaria	ESO	Bachillerato	F.P. Medio	F.P. Superior	Especial	Otros
Nº Plazas				-	x	180	130		
Naturaleza				PU	PU	PU	PU		

Observaciones

Fuente

Consejería de Educación Junta de Castilla y León

REVISIÓN DEL PLAN GENERAL DE ORDENACIÓN URBANA DE VALLADOLID
INVENTARIO DE EQUIPAMIENTOS

Referencia Catastral	0000000UM5164A	Código identificación	ED.04.149
Nombre equipamiento	CPERG Seminario Menor Diocesano		
Dirección postal	C/ Tirso de Molina, 44	CP	47010
Tipo de equipamiento	Educativo		
Rango	Municipal	Naturaleza	PR
Gestión	Arzobispado de Valladolid		

Fuente

Consejería de Educación Junta de Castilla y León



Dato área 560 m² Fecha construcción mínima / máxima 0 / 0

Fuente Dirección General de Catastro

Código colegio	47004512					Zona escolarización	ZONA 1			
Tipo de educación	Infantil Iº	Infantil IIº	Primaria	ESO	Bachillerato	F.P. Medio	F.P. Superior	Especial	Otros	
Nº Plazas			275	-	x					
Naturaleza			PR	PR	PR					

Observaciones

Fuente

Consejería de Educación Junta de Castilla y León

REVISIÓN DEL PLAN GENERAL DE ORDENACIÓN URBANA DE VALLADOLID
INVENTARIO DE EQUIPAMIENTOS

Equipamientos Educativos **1**

Referencia Catastral	5621201UM5152B	Código identificación	ED.05.104
Nombre equipamiento	CPERG Nuestra Señora de Lourdes		
Dirección postal	C/ Paulina Harriet, 22	CP	47006
Tipo de equipamiento	Educativo		
Rango	Municipal	Naturaleza	PR/CO
Gestión	Hermanos de las Escuelas Cristianas		

Fuente

Consejería de Educación Junta de Castilla y León



Dato área 14503 m2 Fecha construcción mínima / máxima 1900 / 1988

Fuente Dirección General de Catastro

Código colegio	47004081					Zona escolarización	ZONA 1			
Tipo de educación	Infantil Iº	Infantil IIº	Primaria	ESO	Bachillerato	F.P. Medio	F.P. Superior	Especial	Otros	
Nº Plazas	-	225	450	480	700					
Naturaleza	PR	CO	CO	CO	PR					

Observaciones

Fuente

Consejería de Educación Junta de Castilla y León

Referencia Catastral	7342604UM5174A	Código identificación	ED.06.192
Nombre equipamiento	E.U. de Relaciones Laborales		
Dirección postal	C/ Olmo, 61-63	CP	47010
Tipo de equipamiento	Educativo Universitario		
Rango	Supramunicipal	Naturaleza	PR
Gestión	-		

Fuente Informe Universidad, Ciudad y Transporte en Valladolid - Elaboración propia



Dato área 47 m² Fecha construcción mínima / máxima 1959 / 1959

Fuente Dirección General de Catastro

Campus Otros
 Plazas - alumnos
 Observaciones

Fuente Informe Universidad, Ciudad y Transporte en Valladolid - Elaboración propia

REVISIÓN DEL PLAN GENERAL DE ORDENACIÓN URBANA DE VALLADOLID
INVENTARIO DE EQUIPAMIENTOS

Equipamientos Educativos **1**

Referencia Catastral	7734731UM5173D	Código identificación	ED.07.080
Nombre equipamiento	CPERG La Inmaculada		
Dirección postal	C/ Nueva Del Carmen, 25	CP	47011
Tipo de equipamiento	Educativo		
Rango	Municipal	Naturaleza	CO
Gestión	Misioneras Seculares de Jesús Obrero		

Fuente

Consejería de Educación Junta de Castilla y León



Dato área 4467 m2 Fecha construcción mínima / máxima 1969 / 1969

Fuente Dirección General de Catastro

Código colegio	47003830					Zona escolarización	ZONA 1			
Tipo de educación	Infantil Iº	Infantil IIº	Primaria	ESO	Bachillerato	F.P. Medio	F.P. Superior	Especial	Otros	
Nº Plazas		195	600	480	700					
Naturaleza		CO	CO	CO	PR					

Observaciones

Fuente

Consejería de Educación Junta de Castilla y León

Referencia Catastral	7934005UM5173D	Código identificación	ED.07.165
Nombre equipamiento	ETS Ingenieros Industriales		
Dirección postal	Pso. del Cauce, S/n	CP	47010
Tipo de equipamiento	Educativo Universitario		
Rango	Supramunicipal	Naturaleza	PU
Gestión	Universidad de Valladolid		

Fuente Informe Universidad, Ciudad y Transporte en Valladolid - Elaboración propia



Dato área 221 m2 Fecha construcción mínima / máxima 2005 / 2005

Fuente Dirección General de Catastro

Campus Zona Esgueva
 Plazas - alumnos

Observaciones

Fuente Informe Universidad, Ciudad y Transporte en Valladolid - Elaboración propia

REVISIÓN DEL PLAN GENERAL DE ORDENACIÓN URBANA DE VALLADOLID
INVENTARIO DE EQUIPAMIENTOS

Equipamientos Educativos **1**

Referencia Catastral	7734733UM5173D	Código identificación	ED.07.169
Nombre equipamiento	Facultad de Filosofía y Letras		
Dirección postal	Pso. Prado de la Magdalena, S/n	CP	47005
Tipo de equipamiento	Educativo Universitario		
Rango	Supramunicipal	Naturaleza	PU
Gestión	Universidad de Valladolid		

Fuente Informe Universidad, Ciudad y Transporte en Valladolid - Elaboración propia

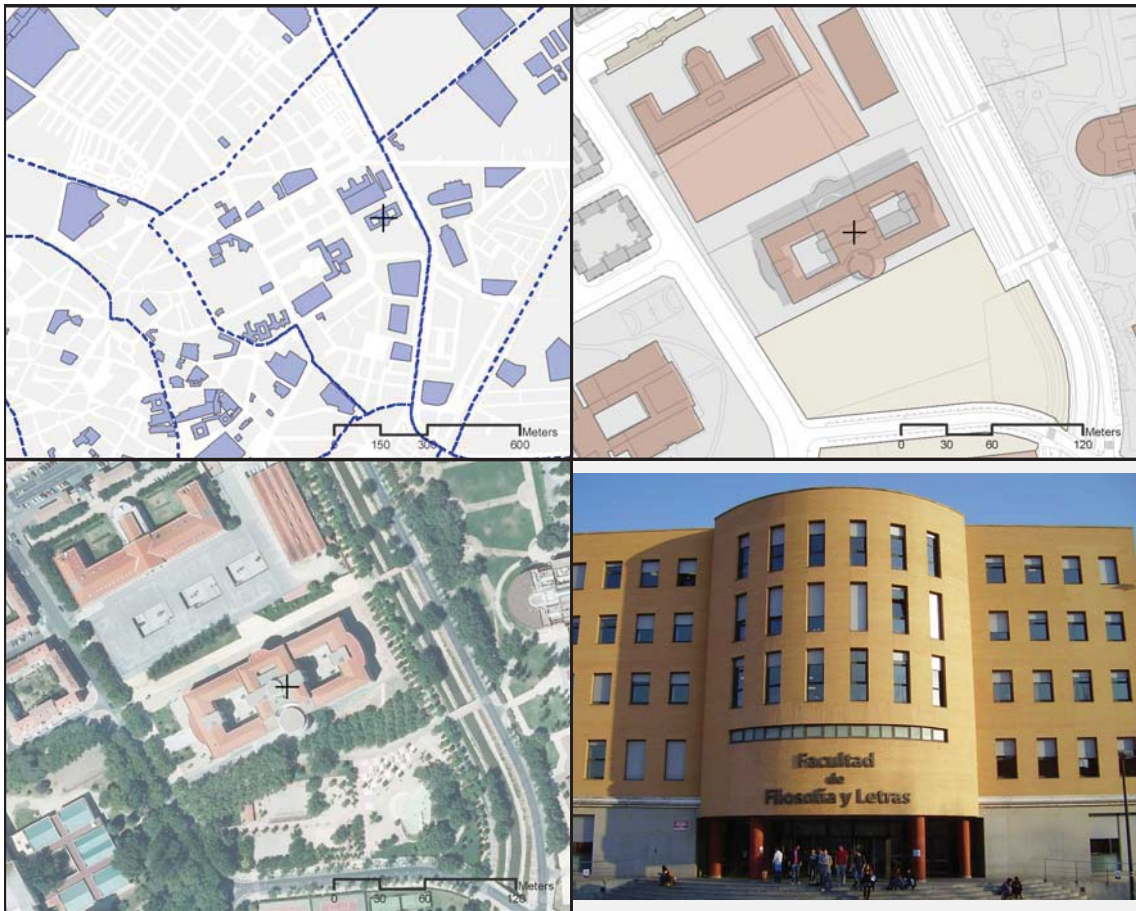

Dato área 56722 m2 Fecha construcción mínima / máxima 1986 / 1993

Fuente Dirección General de Catastro

Campus Zona Esgueva
 Plazas 1931 alumnos

Observaciones

Fuente Informe Universidad, Ciudad y Transporte en Valladolid - Elaboración propia

Referencia Catastral	8038146UM5183G	Código identificación	ED.07.170
Nombre equipamiento	Facultad de Económicas y Empresariales		
Dirección postal	Avda. Valle Esgueva, 6	CP	47011
Tipo de equipamiento	Educativo Universitario		
Rango	Supramunicipal	Naturaleza	PU
Gestión	Universidad de Valladolid		

Fuente Informe Universidad, Ciudad y Transporte en Valladolid - Elaboración propia



Dato área 165 m² Fecha construcción mínima / máxima 1960 / 1960

Fuente Dirección General de Catastro

Campus Zona Esgueva
 Plazas 1885 alumnos

Observaciones

Fuente Informe Universidad, Ciudad y Transporte en Valladolid - Elaboración propia

REVISIÓN DEL PLAN GENERAL DE ORDENACIÓN URBANA DE VALLADOLID
INVENTARIO DE EQUIPAMIENTOS

Equipamientos Educativos **1**

Referencia Catastral	8038105UM5173F	Código identificación	ED.07.179
Nombre equipamiento	Cinquima Quifina		
Dirección postal	Cmn. del Cementerio, S/n	CP	47011
Tipo de equipamiento	Educativo Universitario		
Rango	Supramunicipal	Naturaleza	PU
Gestión	Universidad de Valladolid		

Fuente Informe Universidad, Ciudad y Transporte en Valladolid - Elaboración propia



Dato área 187504 m2 Fecha construcción mínima / máxima 0 / 0

Fuente Dirección General de Catastro

Campus Zona Miguel Delibes

Plazas - alumnos

Observaciones

Fuente Informe Universidad, Ciudad y Transporte en Valladolid - Elaboración propia

REVISIÓN DEL PLAN GENERAL DE ORDENACIÓN URBANA DE VALLADOLID
INVENTARIO DE EQUIPAMIENTOS

Referencia Catastral	8038105UM5173F	Código identificación	ED.07.180
Nombre equipamiento	Telecomunicaciones		
Dirección postal	Cmn. del Cementerio, S/n	CP	47011
Tipo de equipamiento	Educativo Universitario		
Rango	Supramunicipal	Naturaleza	PU
Gestión	Universidad de Valladolid		

Fuente Informe Universidad, Ciudad y Transporte en Valladolid - Elaboración propia



Dato área 187504 m2 Fecha construcción mínima / máxima 0 / 0

Fuente Dirección General de Catastro

Campus Zona Miguel Delibes
 Plazas 2279 alumnos

Observaciones

Fuente Informe Universidad, Ciudad y Transporte en Valladolid - Elaboración propia

REVISIÓN DEL PLAN GENERAL DE ORDENACIÓN URBANA DE VALLADOLID
INVENTARIO DE EQUIPAMIENTOS

Equipamientos Educativos **1**

Referencia Catastral	8038112UM5183G	Código identificación	ED.07.181
Nombre equipamiento	Educación y Trabajo Social		
Dirección postal	Pso. de Belen, 1	CP	47011
Tipo de equipamiento	Educativo Universitario		
Rango	Supramunicipal	Naturaleza	PU
Gestión	Universidad de Valladolid		

Fuente Informe Universidad, Ciudad y Transporte en Valladolid - Elaboración propia



Dato área 3095 m2 Fecha construcción mínima / máxima 0 / 0

Fuente Dirección General de Catastro

Campus Zona Miguel Delibes
 Plazas 2211 alumnos

Observaciones

Fuente Informe Universidad, Ciudad y Transporte en Valladolid - Elaboración propia

Referencia Catastral	8038105UM5173F	Código identificación	ED.07.186
Nombre equipamiento	Facultad de Ciencias		
Dirección postal	Pso. de Belén, 7	CP	47011
Tipo de equipamiento	Educativo Universitario		
Rango	Supramunicipal	Naturaleza	PU
Gestión	Universidad de Valladolid		

Fuente Informe Universidad, Ciudad y Transporte en Valladolid - Elaboración propia

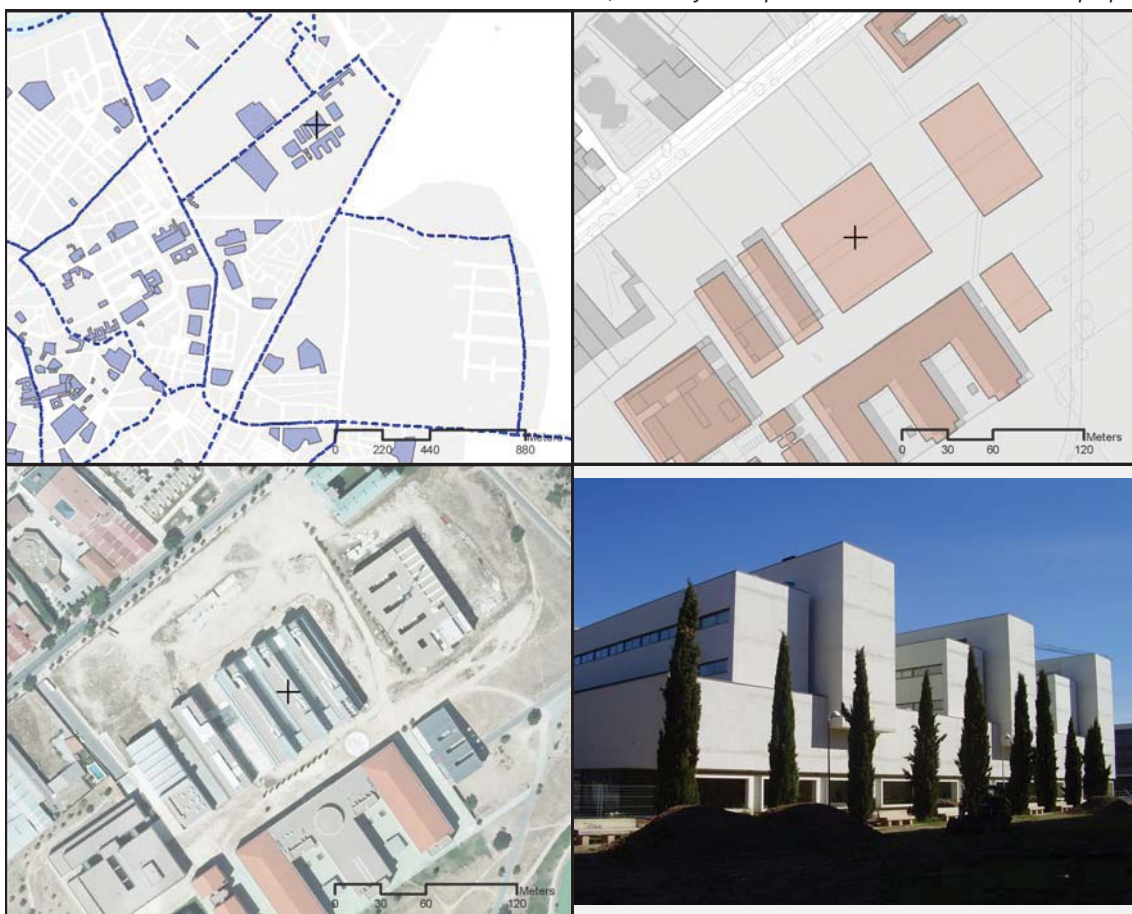

Dato área 187504 m2 Fecha construcción mínima / máxima 0 / 0

Fuente Dirección General de Catastro

Campus Zona Miguel Delibes

Plazas - alumnos

Observaciones

Fuente Informe Universidad, Ciudad y Transporte en Valladolid - Elaboración propia

REVISIÓN DEL PLAN GENERAL DE ORDENACIÓN URBANA DE VALLADOLID
INVENTARIO DE EQUIPAMIENTOS

Equipamientos Educativos **1**

Referencia Catastral	5436104UM5153E	Código identificación	ED.08.040
Nombre equipamiento	IES Emilio Ferrari		
Dirección postal	C/ La Sementera, S/n	CP	47009
Tipo de equipamiento	Educativo		
Rango	Municipal	Naturaleza	PU
Gestión	Comunidad Autónoma de Castilla y León		

Fuente

Consejería de Educación Junta de Castilla y León



Dato área 9664 m2 Fecha construcción mínima / máxima 1975 / 1975

Fuente Dirección General de Catastro

Código colegio	47004585					Zona escolarización	ZONA 1		
Tipo de educación	Infantil Iº	Infantil IIº	Primaria	ESO	Bachillerato	F.P. Medio	F.P. Superior	Especial	Otros
Nº Plazas				-	x				
Naturaleza				PU	PU		PU		

Observaciones

Fuente

Consejería de Educación Junta de Castilla y León

REVISIÓN DEL PLAN GENERAL DE ORDENACIÓN URBANA DE VALLADOLID
INVENTARIO DE EQUIPAMIENTOS

Referencia Catastral	5627801UM5152F	Código identificación	ED.08.082
Nombre equipamiento	CPERG La Inmaculada HH Maristas		
Dirección postal	C/ Joaquín Velasco Martín, 8	CP	47014
Tipo de equipamiento	Educativo		
Rango	Municipal	Naturaleza	PR/CO
Gestión	Instituto Hermanos Maristas		

Fuente

Consejería de Educación Junta de Castilla y León



Dato área 8204 m2 Fecha construcción mínima / máxima 1975 / 1993

Fuente Dirección General de Catastro

Código colegio	47003829					Zona escolarización	ZONA 1			
Tipo de educación	Infantil Iº	Infantil IIº	Primaria	ESO	Bachillerato	F.P. Medio	F.P. Superior	Especial	Otros	
Nº Plazas		75	600	480	700					
Naturaleza		CO	CO	CO	PR					

Observaciones

Fuente

Consejería de Educación Junta de Castilla y León

REVISIÓN DEL PLAN GENERAL DE ORDENACIÓN URBANA DE VALLADOLID
INVENTARIO DE EQUIPAMIENTOS

Equipamientos Educativos **1**

Referencia Catastral	5524701UM5152D	Código identificación	ED.08.133
Nombre equipamiento	CPERG Sagrado Corazón - Corazonistas		
Dirección postal	C/ Joaquín Velasco Martín, 44	CP	47014
Tipo de equipamiento	Educativo		
Rango	Barrio	Naturaleza	CO
Gestión	Instituto de Hermanos del Sagrado Corazón		

Fuente

Consejería de Educación Junta de Castilla y León



Dato área	9111 m ²	Fecha construcción mínima / máxima	1971 / 1971
-----------	---------------------	------------------------------------	-------------

Fuente Dirección General de Catastro

Código colegio	47004147					Zona escolarización	ZONA 1		
Tipo de educación	Infantil Iº	Infantil IIº	Primaria	ESO	Bachillerato	F.P. Medio	F.P. Superior	Especial	Otros
Nº Plazas	-	150	300	240					
Naturaleza	PR	CO	CO	CO					

Observaciones

Fuente

Consejería de Educación Junta de Castilla y León

Referencia Catastral	5228401UM5152G	Código identificación	ED.08.187
Nombre equipamiento	ETS Arquitectura		
Dirección postal	Avda. Salamanca, S/n	CP	47014
Tipo de equipamiento	Educativo Universitario		
Rango	Supramunicipal	Naturaleza	PU
Gestión	Universidad de Valladolid		

Fuente Informe Universidad, Ciudad y Transporte en Valladolid - Elaboración propia

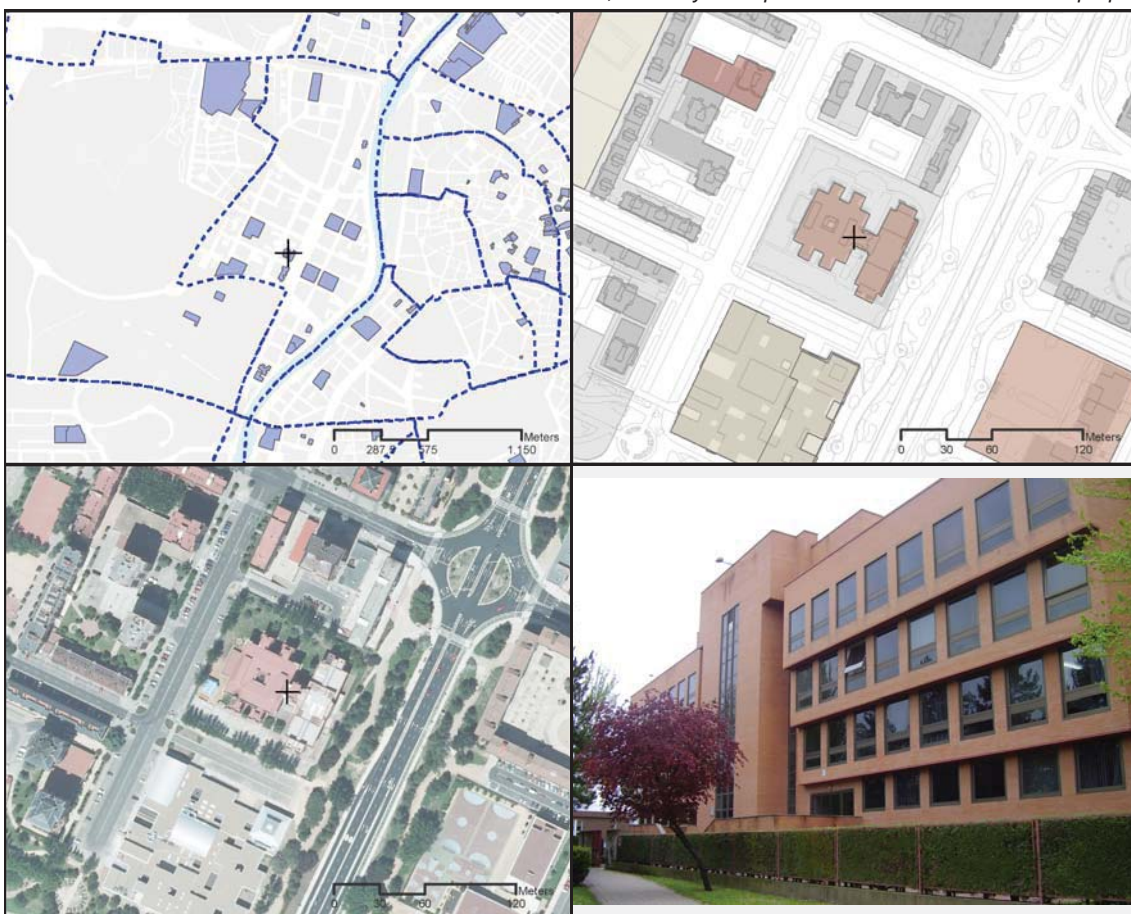

Dato área 7854 m2 Fecha construcción mínima / máxima 1976 / 1976

Fuente Dirección General de Catastro

Campus Zona Huerta del Rey
 Plazas - alumnos

Observaciones

Fuente Informe Universidad, Ciudad y Transporte en Valladolid - Elaboración propia

REVISIÓN DEL PLAN GENERAL DE ORDENACIÓN URBANA DE VALLADOLID
INVENTARIO DE EQUIPAMIENTOS

Equipamientos Educativos **1**

Referencia Catastral	5120701UM5152A	Código identificación	ED.08.188
Nombre equipamiento	Escuela de Ingenierías Industriales		
Dirección postal	C/ Francisco Mendizábal, 1	CP	47014
Tipo de equipamiento	Educativo Universitario		
Rango	Supramunicipal	Naturaleza	PU
Gestión	Universidad de Valladolid		

Fuente Informe Universidad, Ciudad y Transporte en Valladolid - Elaboración propia



Dato área	7951 m ²	Fecha construcción mínima / máxima	1977 / 1977
-----------	---------------------	------------------------------------	-------------

Fuente Dirección General de Catastro

Campus Zona Huerta del Rey
 Plazas - alumnos

Observaciones

Fuente Informe Universidad, Ciudad y Transporte en Valladolid - Elaboración propia

Referencia Catastral	4020001UM5142A	Código identificación	ED.10.025
Nombre equipamiento	Conservatorio Profesional de Música de Valladolid		
Dirección postal	Avda. del Monasterio de Ntra. Sra. de Prado, s/n	CP	47013
Tipo de equipamiento	Educativo		
Rango	Municipal	Naturaleza	PR
Gestión	Comunidad Autónoma de Castilla y León		

Fuente

Consejería de Educación Junta de Castilla y León



Dato área 252515 m2 Fecha construcción mínima / máxima 0 / 0

Fuente Dirección General de Catastro

Código colegio	47011164	Zona escolarización	ZONA 1
Tipo de educación	Infantil Iº Infantil IIº	Primaria ESO Bachillerato	F.P. Medio F.P. Superior Especial Otros
Nº Plazas			677
Naturaleza			PR

Observaciones

Fuente

Consejería de Educación Junta de Castilla y León

REVISIÓN DEL PLAN GENERAL DE ORDENACIÓN URBANA DE VALLADOLID
INVENTARIO DE EQUIPAMIENTOS

Equipamientos Educativos **1**

Referencia Catastral	4735607UM5143F	Código identificación	ED.10.026
Nombre equipamiento	CPERG Cristo Rey		
Dirección postal	Avda. De Gijón, 17	CP	47009
Tipo de equipamiento	Educativo		
Rango	Municipal	Naturaleza	CO
Gestión	Compañía de Jesús, provincia de Castilla		

Fuente

Consejería de Educación Junta de Castilla y León



Dato área	89 m ²	Fecha construcción mínima / máxima	1954 / 1954
-----------	-------------------	------------------------------------	-------------

Fuente Dirección General de Catastro

Código colegio	47003684					Zona escolarización	ZONA 1		
Tipo de educación	Infantil Iº	Infantil IIº	Primaria	ESO	Bachillerato	F.P. Medio	F.P. Superior	Especial	Otros
Nº Plazas		75	300	480	700	300	420		
Naturaleza		CO	CO	CO	CO	CO	CO		

Observaciones

Fuente

Consejería de Educación Junta de Castilla y León

REVISIÓN DEL PLAN GENERAL DE ORDENACIÓN URBANA DE VALLADOLID
INVENTARIO DE EQUIPAMIENTOS

Referencia Catastral	4020001UM5142A	Código identificación	ED.10.043
Nombre equipamiento	Escuela Profesional de Danza de Castilla y León		
Dirección postal	Avda. del Monasterio de Ntra. Sra. de Prado, s/n	CP	47013
Tipo de equipamiento	Educativo		
Rango	Supramunicipal	Naturaleza	PR
Gestión	Comunidad Autónoma de Castilla y León		

Fuente

Consejería de Educación Junta de Castilla y León



Dato área	252515	m2	Fecha construcción mínima / máxima	0 / 0
-----------	--------	----	------------------------------------	-------

Fuente Dirección General de Catastro

Código colegio	47011218					Zona escolarización	ZONA 1		
Tipo de educación	Infantil Iº	Infantil IIº	Primaria	ESO	Bachillerato	F.P. Medio	F.P. Superior	Especial	Otros
Nº Plazas									203
Naturaleza									PR

Observaciones

Fuente

Consejería de Educación Junta de Castilla y León

Referencia Catastral	4020001UM5142A	Código identificación	ED.10.044
Nombre equipamiento	Escuela Superior de Arte Dramático de Castilla y León		
Dirección postal	Avda. del Monasterio de Ntra. Sra. de Prado, s/n	CP	47013
Tipo de equipamiento	Educativo		
Rango	Supramunicipal	Naturaleza	PR
Gestión	Comunidad Autónoma de Castilla y León		

Fuente

Consejería de Educación Junta de Castilla y León



Dato área 252515 m2 Fecha construcción mínima / máxima 0 / 0

Fuente Dirección General de Catastro

Código colegio	47011206				Zona escolarización	ZONA 1			
Tipo de educación	Infantil Iº	Infantil IIº	Primaria	ESO	Bachillerato	F.P. Medio	F.P. Superior	Especial	Otros
Nº Plazas									134
Naturaleza									PR

Observaciones

Fuente

Consejería de Educación Junta de Castilla y León

REVISIÓN DEL PLAN GENERAL DE ORDENACIÓN URBANA DE VALLADOLID
INVENTARIO DE EQUIPAMIENTOS

Referencia Catastral	7622401UM5172B	Código identificación	ED.14.086
Nombre equipamiento	IES Leopoldo Cano		
Dirección postal	C/ Tórtola, 11	CP	47012
Tipo de equipamiento	Educativo		
Rango	Municipal	Naturaleza	PU
Gestión	Comunidad Autónoma de Castilla y León		

Fuente

Consejería de Educación Junta de Castilla y León



Dato área 9957 m2 Fecha construcción mínima / máxima 1975 / 1975

Fuente Dirección General de Catastro

Código colegio	47004597					Zona escolarización	ZONA 2		
Tipo de educación	Infantil Iº	Infantil IIº	Primaria	ESO	Bachillerato	F.P. Medio	F.P. Superior	Especial	Otros
Nº Plazas				-	x				
Naturaleza				PU	PU				

Observaciones

Fuente

Consejería de Educación Junta de Castilla y León

REVISIÓN DEL PLAN GENERAL DE ORDENACIÓN URBANA DE VALLADOLID
INVENTARIO DE EQUIPAMIENTOS

Equipamientos Educativos **1**

Referencia Catastral	8324261UM5182C	Código identificación	ED.15.031
Nombre equipamiento	IES Diego de Praves		
Dirección postal	C/ Escribano, 9	CP	47012
Tipo de equipamiento	Educativo		
Rango	Municipal	Naturaleza	PU
Gestión	Comunidad Autónoma de Castilla y León		

Fuente

Consejería de Educación Junta de Castilla y León



Dato área	671 m ²	Fecha construcción mínima / máxima	1965 / 1965
-----------	--------------------	------------------------------------	-------------

Fuente Dirección General de Catastro

Código colegio	47007070					Zona escolarización	ZONA 2		
Tipo de educación	Infantil Iº	Infantil IIº	Primaria	ESO	Bachillerato	F.P. Medio	F.P. Superior	Especial	Otros
Nº Plazas				-	x	20	80		
Naturaleza				PU	PU	PU	PU		

Observaciones

Fuente

Consejería de Educación Junta de Castilla y León

REVISIÓN DEL PLAN GENERAL DE ORDENACIÓN URBANA DE VALLADOLID
INVENTARIO DE EQUIPAMIENTOS

Referencia Catastral	8419606UM5181G	Código identificación	ED.15.052
Nombre equipamiento	IES Galileo		
Dirección postal	Carretera De Villabáñez, S/n	CP	47012
Tipo de equipamiento	Educativo		
Rango	Municipal	Naturaleza	PU
Gestión	Comunidad Autónoma de Castilla y León		

Fuente

Consejería de Educación Junta de Castilla y León



Dato área 322 m2 Fecha construcción mínima / máxima 0 / 0

Fuente Dirección General de Catastro

Código colegio	47004986					Zona escolarización	ZONA 2			
Tipo de educación	Infantil Iº	Infantil IIº	Primaria	ESO	Bachillerato	F.P. Medio	F.P. Superior	Especial	Otros	
Nº Plazas				-	x	110	90			
Naturaleza				PU	PU	PU	PU			

Observaciones

Fuente

Consejería de Educación Junta de Castilla y León

REVISIÓN DEL PLAN GENERAL DE ORDENACIÓN URBANA DE VALLADOLID
INVENTARIO DE EQUIPAMIENTOS

Equipamientos Educativos **1**

Referencia Catastral	6310501UM5161A	Código identificación	ED.17.012
Nombre equipamiento	IES Arca Real		
Dirección postal	C/ General Shelly, 1	CP	47013
Tipo de equipamiento	Educativo		
Rango	Municipal	Naturaleza	PU
Gestión	Comunidad Autónoma de Castilla y León		

Fuente

Consejería de Educación Junta de Castilla y León



Dato área 69758 m² Fecha construcción mínima / máxima 1941 / 1941

Fuente Dirección General de Catastro

Código colegio	47007021					Zona escolarización	ZONA 2		
Tipo de educación	Infantil Iº	Infantil IIº	Primaria	ESO	Bachillerato	F.P. Medio	F.P. Superior	Especial	Otros
Nº Plazas				-	x	40	180		
Naturaleza				PU	PU	PU	PU		

Observaciones

Fuente

Consejería de Educación Junta de Castilla y León

REVISIÓN DEL PLAN GENERAL DE ORDENACIÓN URBANA DE VALLADOLID
INVENTARIO DE EQUIPAMIENTOS

Referencia Catastral	6812602UM5161B	Código identificación	ED.17.106
Nombre equipamiento	CPERG Ntra. Sra. Del Carmen		
Dirección postal	Avda. De Segovia, 129	CP	47013
Tipo de equipamiento	Educativo		
Rango	Municipal	Naturaleza	CO
Gestión	Arzobispado de Valladolid		

Fuente

Consejería de Educación Junta de Castilla y León



Dato área 3832 m2 Fecha construcción mínima / máxima 1938 / 1995

Fuente Dirección General de Catastro

Código colegio	47007628					Zona escolarización	ZONA 2		
Tipo de educación	Infantil Iº	Infantil IIº	Primaria	ESO	Bachillerato	F.P. Medio	F.P. Superior	Especial	Otros
Nº Plazas		150	300	420	1400				
Naturaleza		CO	CO	CO	CO				

Observaciones

Fuente

Consejería de Educación Junta de Castilla y León

REVISIÓN DEL PLAN GENERAL DE ORDENACIÓN URBANA DE VALLADOLID
INVENTARIO DE EQUIPAMIENTOS

Equipamientos Educativos **1**

Referencia Catastral	6302017UM5160A	Código identificación	ED.17.139
Nombre equipamiento	CPERG San Francisco de Asís		
Dirección postal	Pza. De San Francisco De Asís, 1	CP	47008
Tipo de equipamiento	Educativo		
Rango	Municipal	Naturaleza	CO
Gestión	Congregación de Religiosos Franciscanos Menores Conventuales		

Fuente

Consejería de Educación Junta de Castilla y León



Dato área 1012 m2 Fecha construcción mínima / máxima 1966 / 1966

Fuente Dirección General de Catastro

Código colegio	47004329					Zona escolarización	ZONA 2			
Tipo de educación	Infantil Iº	Infantil IIº	Primaria	ESO	Bachillerato	F.P. Medio	F.P. Superior	Especial	Otros	
Nº Plazas		139	300	240	280					
Naturaleza		CO	CO	CO	PR					

Observaciones

Fuente

Consejería de Educación Junta de Castilla y León

REVISIÓN DEL PLAN GENERAL DE ORDENACIÓN URBANA DE VALLADOLID
INVENTARIO DE EQUIPAMIENTOS

Referencia Catastral	5510602UM5151B	Código identificación	ED.18.020
Nombre equipamiento	CPFPE Centro Cultural Vallisoletano		
Dirección postal	C/ Arzobispo García Goldáraz, 10	CP	47007
Tipo de equipamiento	Educativo		
Rango	Municipal	Naturaleza	PR/CO
Gestión	Intituto Hermanos Maristas. Provincia Compostela		

Fuente

Consejería de Educación Junta de Castilla y León



Dato área	877 m ²	Fecha construcción mínima / máxima	1980 / 1981
-----------	--------------------	------------------------------------	-------------

Fuente Dirección General de Catastro

Código colegio	47003611					Zona escolarización	ZONA 1			
Tipo de educación	Infantil Iº	Infantil IIº	Primaria	ESO	Bachillerato	F.P. Medio	F.P. Superior	Especial	Otros	
Nº Plazas		225	450	360	280					
Naturaleza		CO	CO	CO	PR					

Observaciones

Fuente

Consejería de Educación Junta de Castilla y León

REVISIÓN DEL PLAN GENERAL DE ORDENACIÓN URBANA DE VALLADOLID
INVENTARIO DE EQUIPAMIENTOS

Equipamientos Educativos **1**

Referencia Catastral	5304704UM5150C	Código identificación	ED.18.024
Nombre equipamiento	IES Condesa Eylo Alfonso		
Dirección postal	C/ Velázquez, S/n	CP	47008
Tipo de equipamiento	Educativo		
Rango	Municipal	Naturaleza	PU
Gestión	Comunidad Autónoma de Castilla y León		

Fuente

Consejería de Educación Junta de Castilla y León

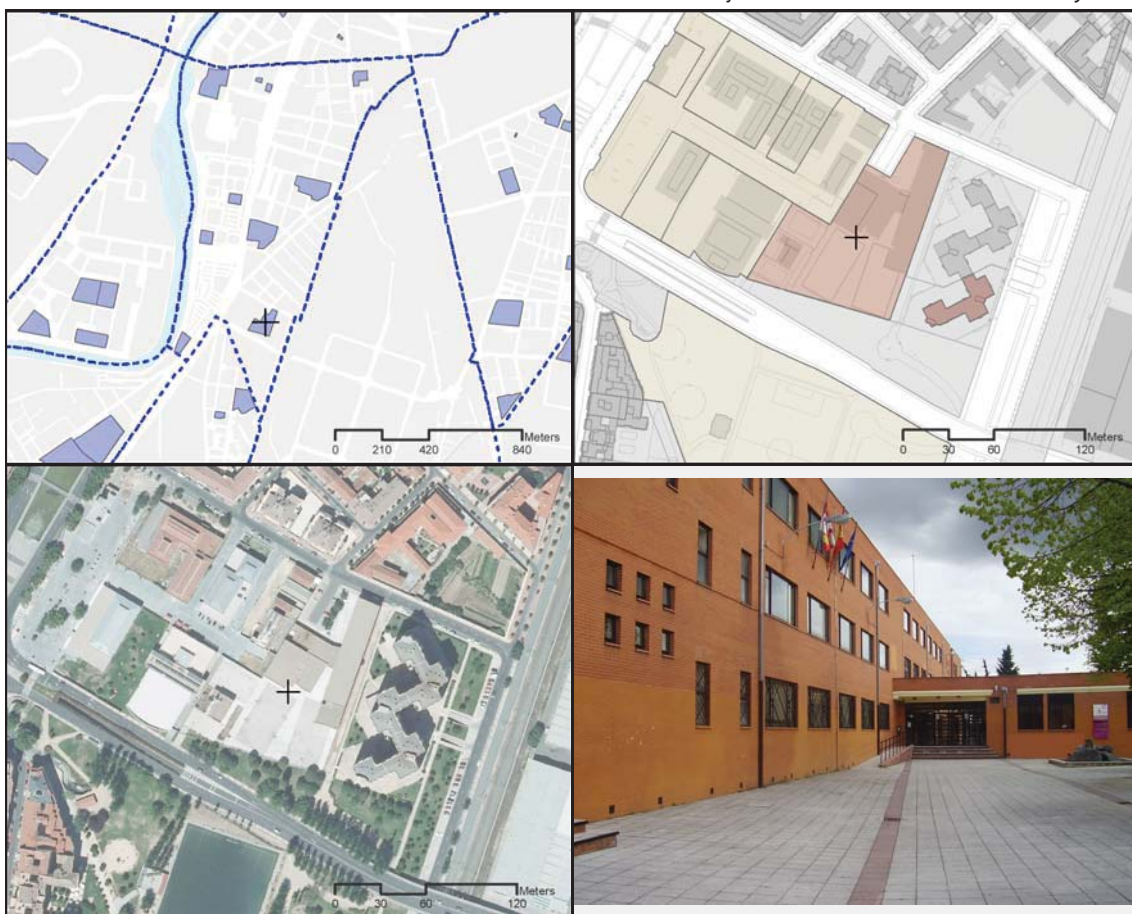

Dato área	2578 m2	Fecha construcción mínima / máxima	1993 / 1993
-----------	---------	------------------------------------	-------------

Fuente Dirección General de Catastro

Código colegio	47006533	Zona escolarización	ZONA 1
Tipo de educación	Infantil Iº Infantil IIº	Primaria ESO Bachillerato	F.P. Medio F.P. Superior Especial Otros
Nº Plazas		- x	20 60
Naturaleza		PU PU	PU PU

Observaciones

Fuente

Consejería de Educación Junta de Castilla y León

REVISIÓN DEL PLAN GENERAL DE ORDENACIÓN URBANA DE VALLADOLID
INVENTARIO DE EQUIPAMIENTOS

Referencia Catastral	5815625UM5151F	Código identificación	ED.18.055
Nombre equipamiento	CPES Gregorio Fernández		
Dirección postal	C/ Gabilondo, 23	CP	47007
Tipo de equipamiento	Educativo		
Rango	Municipal	Naturaleza	PR/CO
Gestión	Centro de Enseñanza Gregorio Fernández, S.L		

Fuente

Consejería de Educación Junta de Castilla y León



Dato área 2280 m2 Fecha construcción mínima / máxima 1981 / 1981

Fuente Dirección General de Catastro

Código colegio	47004937			Zona escolarización	ZONA 1				
Tipo de educación	Infantil Iº	Infantil IIº	Primaria	ESO	Bachillerato	F.P. Medio	F.P. Superior	Especial	Otros
Nº Plazas					428	200	960		
Naturaleza					CO	CO	PR/CO		

Observaciones

Fuente

Consejería de Educación Junta de Castilla y León

REVISIÓN DEL PLAN GENERAL DE ORDENACIÓN URBANA DE VALLADOLID
INVENTARIO DE EQUIPAMIENTOS

Equipamientos Educativos **1**

Referencia Catastral	5113030UM5151C	Código identificación	ED.18.105
Nombre equipamiento	CPERG Nuestra Señora de la Consolación		
Dirección postal	C/ Puente Colgante, 75	CP	47006
Tipo de equipamiento	Educativo		
Rango	Municipal	Naturaleza	PR/CO
Gestión	Religiosas Agustinas Misioneras		

Fuente

Consejería de Educación Junta de Castilla y León

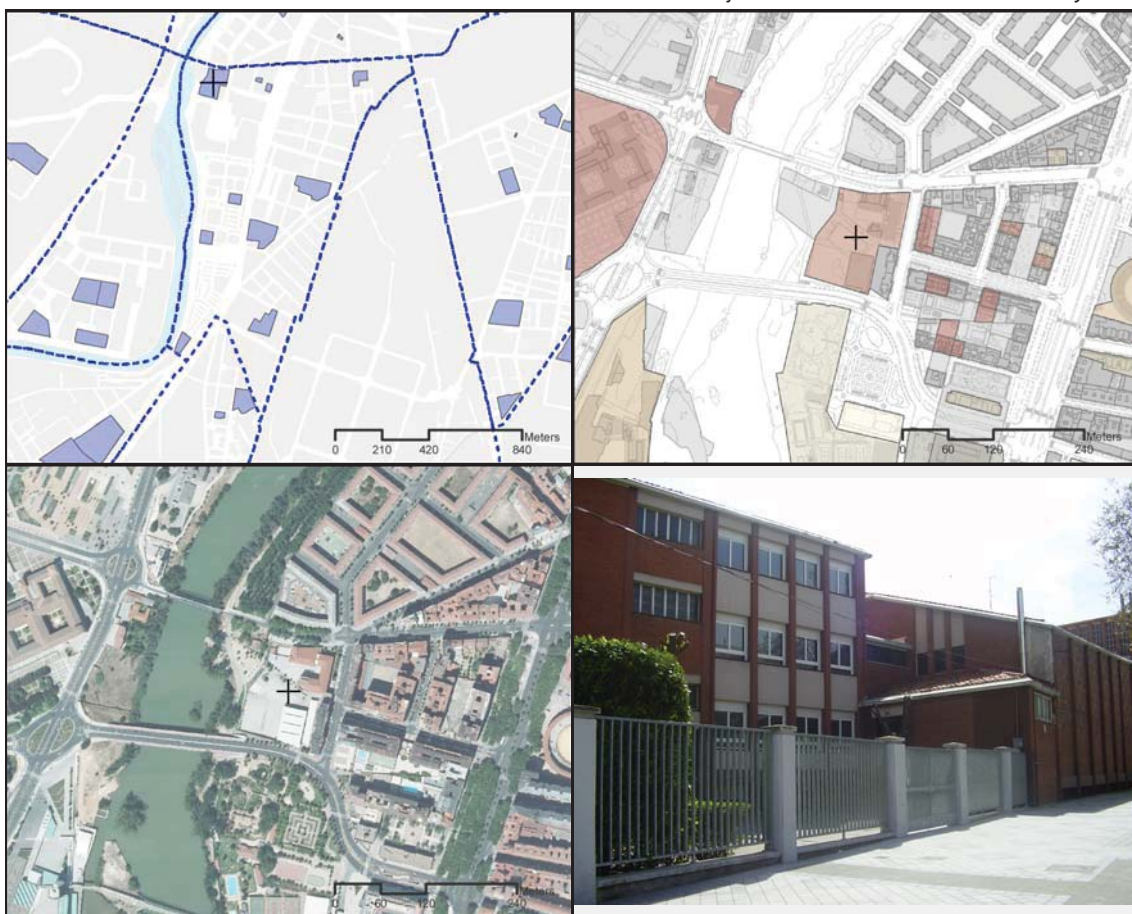

Dato área 4117 m2 Fecha construcción mínima / máxima 0 / 0

Fuente Dirección General de Catastro

Código colegio	47004068					Zona escolarización	ZONA 1			
Tipo de educación	Infantil Iº	Infantil IIº	Primaria	ESO	Bachillerato	F.P. Medio	F.P. Superior	Especial	Otros	
Nº Plazas		218	450	360	420					
Naturaleza		CO	CO	CO	PR					

Observaciones

Fuente

Consejería de Educación Junta de Castilla y León

REVISIÓN DEL PLAN GENERAL DE ORDENACIÓN URBANA DE VALLADOLID
INVENTARIO DE EQUIPAMIENTOS

Referencia Catastral	5308703UM5150G	Código identificación	ED.18.134
Nombre equipamiento	CPERG Sagrado Corazón La Anunciata		
Dirección postal	Paseo De Zorrilla, 87	CP	47008
Tipo de equipamiento	Educativo		
Rango	Municipal	Naturaleza	PR/CO
Gestión	Fundación Educativa Francisco Coll		

Fuente

Consejería de Educación Junta de Castilla y León



Dato área 242 m2 Fecha construcción mínima / máxima 1960 / 1960

Fuente Dirección General de Catastro

Código colegio	47004238					Zona escolarización	ZONA 1			
Tipo de educación	Infantil Iº	Infantil IIº	Primaria	ESO	Bachillerato	F.P. Medio	F.P. Superior	Especial	Otros	
Nº Plazas		150	300	298	420					
Naturaleza		CO	CO	CO	PR					

Observaciones

Fuente

Consejería de Educación Junta de Castilla y León

REVISIÓN DEL PLAN GENERAL DE ORDENACIÓN URBANA DE VALLADOLID
INVENTARIO DE EQUIPAMIENTOS

Equipamientos Educativos **1**

Referencia Catastral	4505001UM5140F	Código identificación	ED.19.010
Nombre equipamiento	IES Antonio Tovar		
Dirección postal	C/ Venezuela, S/n	CP	47014
Tipo de equipamiento	Educativo		
Rango	Municipal	Naturaleza	PU
Gestión	Comunidad Autónoma de Castilla y León		

Fuente

Consejería de Educación Junta de Castilla y León

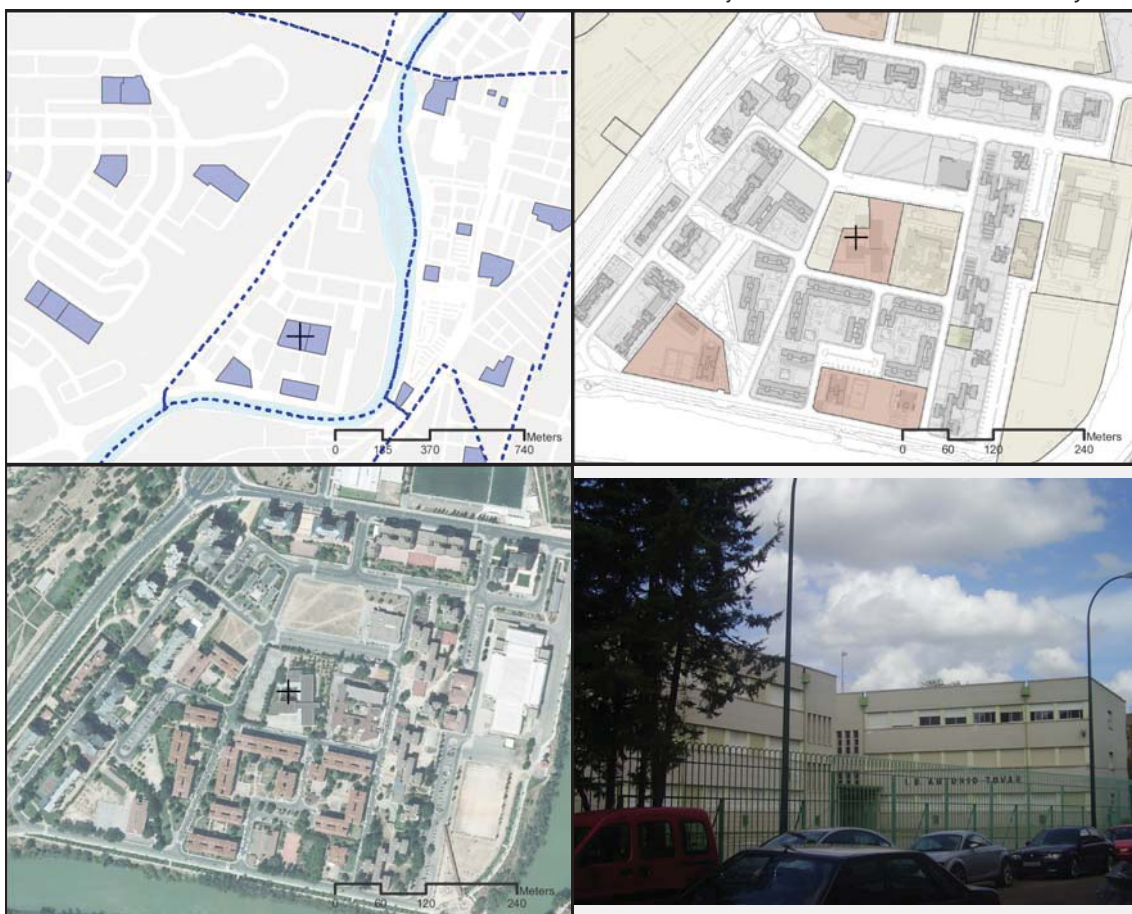

Dato área	11036 m2	Fecha construcción mínima / máxima	1981 / 1981
-----------	----------	------------------------------------	-------------

Fuente Dirección General de Catastro

Código colegio	47006171					Zona escolarización	ZONA 1		
Tipo de educación	Infantil Iº	Infantil IIº	Primaria	ESO	Bachillerato	F.P. Medio	F.P. Superior	Especial	Otros
Nº Plazas				-	x				
Naturaleza				PU	PU				

Observaciones

Fuente

Consejería de Educación Junta de Castilla y León

REVISIÓN DEL PLAN GENERAL DE ORDENACIÓN URBANA DE VALLADOLID
INVENTARIO DE EQUIPAMIENTOS

Referencia Catastral	5580501UM5058B	Código identificación	ED.21.109
Nombre equipamiento	CPERG Nuestra Señora del Rosario		
Dirección postal	Carretera Arcas Reales Apto. 178	CP	47008
Tipo de equipamiento	Educativo		
Rango	Municipal	Naturaleza	PR/CO
Gestión	Congregación. PP. Dominicos		

Fuente

Consejería de Educación Junta de Castilla y León

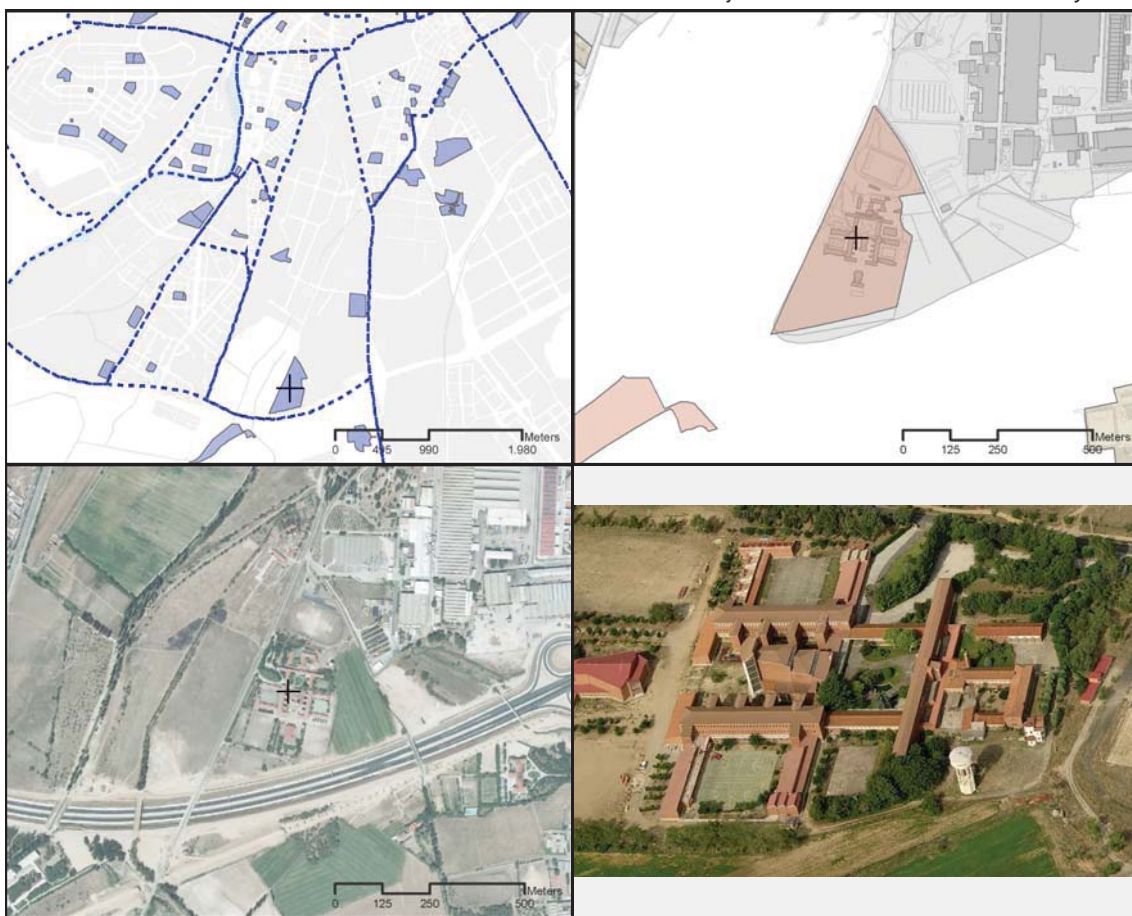

Dato área	163971	m2	Fecha construcción mínima / máxima	1952 / 1952
-----------	--------	----	------------------------------------	-------------

Fuente Dirección General de Catastro

Código colegio	47004135					Zona escolarización	ZONA 2		
Tipo de educación	Infantil Iº	Infantil IIº	Primaria	ESO	Bachillerato	F.P. Medio	F.P. Superior	Especial	Otros
Nº Plazas	75	200	240	240	280	30	196		
Naturaleza	PR	CO	CO	CO	PR	PR	PR		

Observaciones

Fuente

Consejería de Educación Junta de Castilla y León

REVISIÓN DEL PLAN GENERAL DE ORDENACIÓN URBANA DE VALLADOLID
INVENTARIO DE EQUIPAMIENTOS

Equipamientos Educativos **1**

Referencia Catastral	5985503UM5058F	Código identificación	ED.21.135
Nombre equipamiento	CPFPE San Agustín		
Dirección postal	Avda. Madrid 38	CP	47008
Tipo de equipamiento	Educativo		
Rango	Municipal	Naturaleza	PR/CO
Gestión	PP. Agustinos Recoletos		

Fuente

Consejería de Educación Junta de Castilla y León

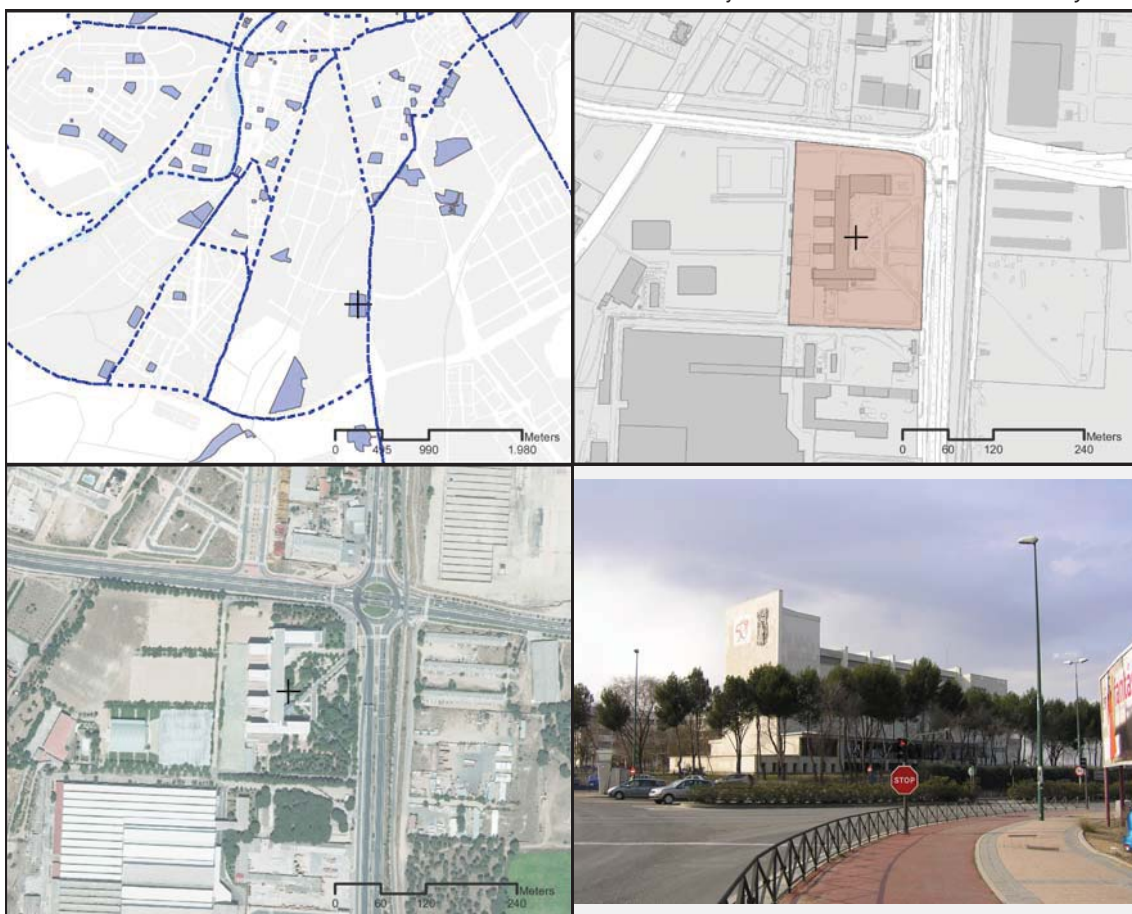

Dato área 314978 m2 Fecha construcción mínima / máxima 1968 / 2006

Fuente Dirección General de Catastro

Código colegio	47004263					Zona escolarización	ZONA 2			
Tipo de educación	Infantil Iº	Infantil IIº	Primaria	ESO	Bachillerato	F.P. Medio	F.P. Superior	Especial	Otros	
Nº Plazas		300	750	720	700					
Naturaleza		CO	CO	CO	PR					

Observaciones

Fuente

Consejería de Educación Junta de Castilla y León

REVISIÓN DEL PLAN GENERAL DE ORDENACIÓN URBANA DE VALLADOLID
INVENTARIO DE EQUIPAMIENTOS

Referencia Catastral	3506843UM5130F	Código identificación	ED.22.066
Nombre equipamiento	IES José Jiménez Lozano		
Dirección postal	C/ Ciudad De La Habana, Esqu. Felipe Luis Martín	CP	47014
Tipo de equipamiento	Educativo		
Rango	Municipal	Naturaleza	PU
Gestión	Comunidad Autónoma de Castilla y León		

Fuente *Consejería de Educación Junta de Castilla y León*



Dato área	748 m ²	Fecha construcción mínima / máxima	2003 / 2003
-----------	--------------------	------------------------------------	-------------

Fuente Dirección General de Catastro

Código colegio	47011309	Zona escolarización	ZONA 1
Tipo de educación	Infantil Iº Infantil IIº	Primaria ESO Bachillerato	F.P. Medio F.P. Superior Especial Otros
Nº Plazas		- x	
Naturaleza		PU PU	

Observaciones

Fuente *Consejería de Educación Junta de Castilla y León*

REVISIÓN DEL PLAN GENERAL DE ORDENACIÓN URBANA DE VALLADOLID
INVENTARIO DE EQUIPAMIENTOS

Equipamientos Educativos **1**

Referencia Catastral	3506829UM5130F	Código identificación	ED.22.073
Nombre equipamiento	IES Julián Marías		
Dirección postal	C/ Eusebio González Suárez, S/n	CP	47014
Tipo de equipamiento	Educativo		
Rango	Municipal	Naturaleza	PU
Gestión	Comunidad Autónoma de Castilla y León		

Fuente

Consejería de Educación Junta de Castilla y León



Dato área 7866 m2 Fecha construcción mínima / máxima 1998 / 1998

Fuente Dirección General de Catastro

Código colegio	47007525			Zona escolarización	ZONA 1				
Tipo de educación	Infantil Iº	Infantil IIº	Primaria	ESO	Bachillerato	F.P. Medio	F.P. Superior	Especial	Otros
Nº Plazas				-	x	60	140		
Naturaleza				PU	PU	PU	PU		

Observaciones

Fuente

Consejería de Educación Junta de Castilla y León

REVISIÓN DEL PLAN GENERAL DE ORDENACIÓN URBANA DE VALLADOLID
INVENTARIO DE EQUIPAMIENTOS

Referencia Catastral	4598134UM5049H	Código identificación	ED.23.011
Nombre equipamiento	CPERG Apostolado del Sagrado Corazón		
Dirección postal	Camino Viejo De Simancas, 23	CP	47008
Tipo de equipamiento	Educativo		
Rango	Municipal	Naturaleza	PR/CO
Gestión	Religiosas del Apostolado del Sagrado Corazón de Jesús		

Fuente

Consejería de Educación Junta de Castilla y León



Dato área 266 m2 Fecha construcción mínima / máxima 1940 / 1940

Fuente Dirección General de Catastro

Código colegio	47003556					Zona escolarización	ZONA 1		
Tipo de educación	Infantil Iº	Infantil IIº	Primaria	ESO	Bachillerato	F.P. Medio	F.P. Superior	Especial	Otros
Nº Plazas		225	450	360	280				
Naturaleza		CO	CO	CO	PR				

Observaciones

Fuente

Consejería de Educación Junta de Castilla y León

REVISIÓN DEL PLAN GENERAL DE ORDENACIÓN URBANA DE VALLADOLID
INVENTARIO DE EQUIPAMIENTOS

Equipamientos Educativos **1**

Referencia Catastral	3482501UM5038A	Código identificación	ED.23.108
Nombre equipamiento	CPERG Nuestra Señora del Pilar		
Dirección postal	C/ Cañada Real, 220	CP	47008
Tipo de equipamiento	Educativo		
Rango	Municipal	Naturaleza	PR/CO
Gestión	Fundación Educación Marianista Domingo Lázaro		

Fuente

Consejería de Educación Junta de Castilla y León



Dato área 75905 m2 Fecha construcción mínima / máxima 1953 / 2004

Fuente Dirección General de Catastro

Código colegio	47004111					Zona escolarización	ZONA 1			
Tipo de educación	Infantil Iº	Infantil IIº	Primaria	ESO	Bachillerato	F.P. Medio	F.P. Superior	Especial	Otros	
Nº Plazas		225	300	240	272					
Naturaleza		CO	CO	CO	PR					

Observaciones

Fuente

Consejería de Educación Junta de Castilla y León

REVISIÓN DEL PLAN GENERAL DE ORDENACIÓN URBANA DE VALLADOLID
INVENTARIO DE EQUIPAMIENTOS

Referencia Catastral	4598121UM5049H	Código identificación	ED.23.119
Nombre equipamiento	IES Pinar de la Rubia		
Dirección postal	Camino Viejo De Simancas, 19	CP	47008
Tipo de equipamiento	Educativo		
Rango	Municipal	Naturaleza	PU
Gestión	Comunidad Autónoma de Castilla y León		

Fuente

Consejería de Educación Junta de Castilla y León



Dato área 143 m2 Fecha construcción mínima / máxima 0 / 0

Fuente Dirección General de Catastro

Código colegio	47005863					Zona escolarización	ZONA 1		
Tipo de educación	Infantil Iº	Infantil IIº	Primaria	ESO	Bachillerato	F.P. Medio	F.P. Superior	Especial	Otros
Nº Plazas				-	x				
Naturaleza				PU	PU				

Observaciones

Fuente

Consejería de Educación Junta de Castilla y León

REVISIÓN DEL PLAN GENERAL DE ORDENACIÓN URBANA DE VALLADOLID
INVENTARIO DE EQUIPAMIENTOS

Equipamientos Educativos **1**

Referencia Catastral	7408678UM5170G	Código identificación	ED.26.028
Nombre equipamiento	IES Delicias		
Dirección postal	Paseo Juan Carlos I, 20	CP	47012
Tipo de equipamiento	Educativo		
Rango	Municipal	Naturaleza	PU
Gestión	Comunidad Autónoma de Castilla y León		

Fuente

Consejería de Educación Junta de Castilla y León



Dato área 10159 m2 Fecha construcción mínima / máxima 1979 / 1979

Fuente Dirección General de Catastro

Código colegio	47004913					Zona escolarización	ZONA 2		
Tipo de educación	Infantil Iº	Infantil IIº	Primaria	ESO	Bachillerato	F.P. Medio	F.P. Superior	Especial	Otros
Nº Plazas				-	x				
Naturaleza				PU	PU				

Observaciones

Fuente

Consejería de Educación Junta de Castilla y León

REVISIÓN DEL PLAN GENERAL DE ORDENACIÓN URBANA DE VALLADOLID
INVENTARIO DE EQUIPAMIENTOS

Referencia Catastral	7397134UM5079G	Código identificación	ED.26.057
Nombre equipamiento	CPER Hijas de Jesús Sagrada Familia		
Dirección postal	Carretera de Segovia, s/n	CP	47012
Tipo de equipamiento	Educativo		
Rango	Municipal	Naturaleza	PR/CO
Gestión	Hijas de Jesús		

Fuente

Consejería de Educación Junta de Castilla y León



Dato área 98 m2 Fecha construcción mínima / máxima 0 / 0

Fuente Dirección General de Catastro

Código colegio	47004226					Zona escolarización	ZONA 2		
Tipo de educación	Infantil Iº	Infantil IIº	Primaria	ESO	Bachillerato	F.P. Medio	F.P. Superior	Especial	Otros
Nº Plazas	-	225	450	180	280				
Naturaleza	PR	CO	CO	CO	PR				

Observaciones

Fuente

Consejería de Educación Junta de Castilla y León

Referencia Catastral	7408679UM5170G	Código identificación	ED.26.126
Nombre equipamiento	IES Ramón y Cajal		
Dirección postal	Paseo Juan Carlos I, 22	CP	47012
Tipo de equipamiento	Educativo		
Rango	Municipal	Naturaleza	PU
Gestión	Comunidad Autónoma de Castilla y León		

Fuente

Consejería de Educación Junta de Castilla y León



Dato área 12629 m2 Fecha construcción mínima / máxima 1980 / 1980

Fuente Dirección General de Catastro

Código colegio	47005841					Zona escolarización	ZONA 2		
Tipo de educación	Infantil Iº	Infantil IIº	Primaria	ESO	Bachillerato	F.P. Medio	F.P. Superior	Especial	Otros
Nº Plazas				-	x	190	120		
Naturaleza				PU	PU	PU	PU		

Observaciones

Fuente

Consejería de Educación Junta de Castilla y León

REVISIÓN DEL PLAN GENERAL DE ORDENACIÓN URBANA DE VALLADOLID
INVENTARIO DE EQUIPAMIENTOS

Referencia Catastral	6802710UM5160B	Código identificación	ED.26.143
Nombre equipamiento	CPERG San Viator		
Dirección postal	Paseo Juan Carlos I, 12	CP	47008
Tipo de equipamiento	Educativo		
Rango	Barrio	Naturaleza	CO
Gestión	Clérigos de San Viator		

Fuente

Consejería de Educación Junta de Castilla y León



Dato área 17192 m2 Fecha construcción mínima / máxima 1980 / 1980

Fuente Dirección General de Catastro

Código colegio	47004408					Zona escolarización	ZONA 2			
Tipo de educación	Infantil Iº	Infantil IIº	Primaria	ESO	Bachillerato	F.P. Medio	F.P. Superior	Especial	Otros	
Nº Plazas		150	300	240						
Naturaleza		CO	CO	CO						

Observaciones

Fuente

Consejería de Educación Junta de Castilla y León

REVISIÓN DEL PLAN GENERAL DE ORDENACIÓN URBANA DE VALLADOLID
INVENTARIO DE EQUIPAMIENTOS

Equipamientos Educativos **1**

Referencia Catastral	7397105UM5079G	Código identificación	ED.26.191
Nombre equipamiento	Universidad Europea Miguel de Cervantes		
Dirección postal	C /Padre Julio Chevalier, 2	CP	47012
Tipo de equipamiento	Educativo Universitario		
Rango	Supramunicipal	Naturaleza	PR
Gestión	Universidad Europea Miguel de Cervantes		

Fuente Informe Universidad, Ciudad y Transporte en Valladolid - Elaboración propia



Dato área 84315 m2 Fecha construcción mínima / máxima 1966 / 2005

Fuente Dirección General de Catastro

Campus Otros
 Plazas - alumnos

Observaciones

Fuente Informe Universidad, Ciudad y Transporte en Valladolid - Elaboración propia

REVISIÓN DEL PLAN GENERAL DE ORDENACIÓN URBANA DE VALLADOLID
INVENTARIO DE EQUIPAMIENTOS

Referencia Catastral	5309D02UM5036H	Código identificación	ED.27.013
Nombre equipamiento	CPERG Ave María		
Dirección postal	Carretera de Rueda, 232	CP	47008
Tipo de equipamiento	Educativo		
Rango	Municipal	Naturaleza	PR/CO
Gestión	Hermanas Carmelitas de la Caridad		

Fuente

Consejería de Educación Junta de Castilla y León

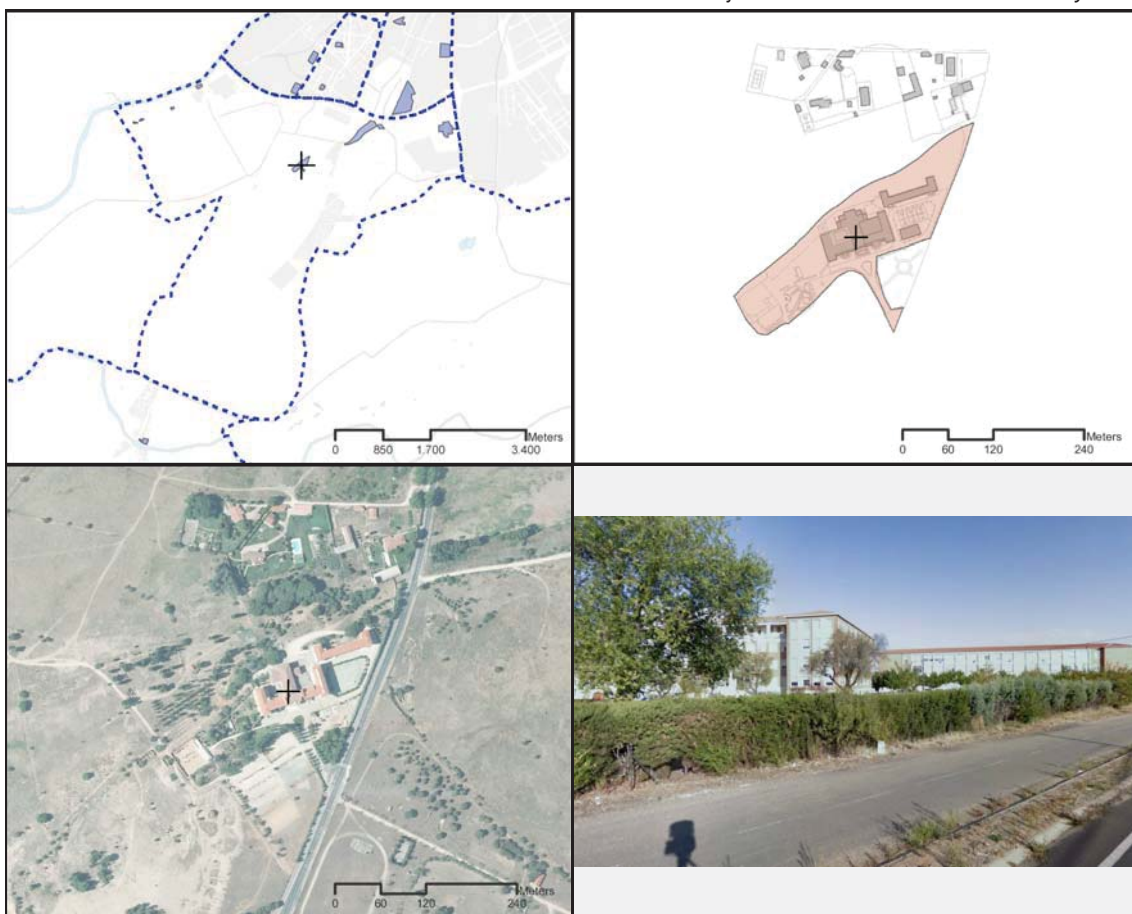

Dato área 908 m2 Fecha construcción mínima / máxima 0 / 0

Fuente Dirección General de Catastro

Código colegio	47003571					Zona escolarización	ZONA 1		
Tipo de educación	Infantil Iº	Infantil IIº	Primaria	ESO	Bachillerato	F.P. Medio	F.P. Superior	Especial	Otros
Nº Plazas	-	150	325	360	280	120			
Naturaleza	PR	CO	CO	CO	PR	CO			

Observaciones

Fuente

Consejería de Educación Junta de Castilla y León

CONCLUSIONES

El presente inventario de los equipamientos educativos no pretende ser un diagnóstico sino ofrecer toda la información útil para hacer uno. La localización de los centros y las informaciones que de ellos se han encontrado constituyen una herramienta indispensable para el conocimiento y el análisis de los equipamientos educativos en Valladolid. Esta información permite reflejar la situación hoy en día de la enseñanza, pública, concertada o privada, trayendo a la luz algunas fortalezas y debilidades del sistema educativo local. A través de ella se pueden analizar las características de provisión de los equipamientos, la localización espacial y sus dimensiones en la ciudad. Todos los datos recopilados permiten un análisis espacial de dichos centros para cada grado de enseñanza, naturaleza y número de plazas. Este trabajo es útil para un diagnóstico previo a la planificación que busque la eficiencia funcional.

Para facilitar la comprensión y distribución espacial de los equipamientos en las fichas globales se han incluido zonas buffer cuyo diámetro varía entre 400m, 800m y 1200m, dependiendo de las características particulares de cada tipo de equipamiento.

Del análisis de los centros educativos se evidencia como para la educación pre-universitaria Valladolid es una ciudad bien equipada y con un buen balance entre público y privado en la mayoría de los grados de enseñanza.

La situación de la educación infantil de primer grado (0-3 años) es la más problemática. La oferta pública de estos centros se centra sobre todo en la parte oeste del río, mientras las privadas ocupan la mayoría del centro histórico de la ciudad. Comparando este grado de educación con las guarderías presentes en el término municipal parece evidente como allí en las zonas donde hay más déficit de educación infantil han ido surgiendo guarderías.

Las lagunas más evidentes de colegios públicos para la educación infantil de segundo grado y la educación primaria se encuentran en el centro histórico, a ambos lados del río a la altura del parque de las Moreras y en la zona de Campo Grande. Se nota una falta tanto de centros públicos como de privados en barrios como Las Flores, Covareza Sureste y el PAU Santa Ana. El déficit de colegios en Santos-Pilarica Este y Villa del Prado es debido a la falta de población que todavía no ha ido ocupando estos nuevos barrios.

Para lo que atañe ESO y bachillerato se puede evidenciar una falta de centros de educación pública a lo largo del Paseo Zorrilla y la zona norte del Campus universitario. Por otra parte hay una falta total, tanto pública cuanto privada, en toda Covaresa, Las Flores, Barrio España y en el empalme entre Circular y Delicias.

Las zonas de los campus penetran como una cuña desde el Noreste de la ciudad organizando a sus alrededores todas las residencias universitarias. El campus de Huerta del Rey y los privados se encuentran en una situación más aislada.